



Agenzia per il lavoro e l'istruzione
Ente strumentale della Regione Campania (L. R. n. 14/2009)

Rapporto statistico Secondo Trimestre 2015
(Dati estratti il 22 Luglio 2015)

Elaborazione a cura dell'Osservatorio Regionale sul Mercato del Lavoro.

Indice

1	Lavoro dipendente	1
1.1	Assunzioni	1
1.2	Cessazioni	2
1.3	Saldi	3
1.4	Cittadinanza	4
1.4.1	Assunzioni	4
1.4.2	Cessazioni	6
1.4.3	Saldi	8
1.5	Genere	10
1.5.1	Assunzioni	10
1.5.2	Cessazioni	12
1.5.3	Saldi	14
1.6	Classi Età	16
1.6.1	Assunzioni	16
1.6.2	Cessazioni	19
1.6.3	Saldi	22
1.7	Settori ATECO	26
1.7.1	Assunzioni	26
1.7.2	Cessazioni	32
1.7.3	Saldi	38
1.8	Tipologie contrattuali	42
1.8.1	Assunzioni	42
1.8.2	Cessazioni	46
1.8.3	Saldi	50
2	Trasformazioni a tempo indeterminato	53
2.1	Tipologia di trasformazione	54
3	Lavoro parasubordinato	56
3.1	Assunzioni	56
3.2	Cessazioni	57
3.3	Saldi	58
3.4	Genere	59
3.4.1	Assunzioni	59
3.4.2	Cessazioni	61
3.4.3	Saldi	63
4	Lavoro intermittente	65
4.1	Assunzioni	65
4.2	Cessazioni	66
4.3	Saldi	67
4.4	Genere	68
4.4.1	Assunzioni	68
4.4.2	Cessazioni	70
4.4.3	Saldi	72
5	Lavoro domestico	74
5.1	Assunzioni	74
5.2	Cessazioni	75
5.3	Saldi	76
5.4	Cittadinanza	77
5.4.1	Assunzioni	77
5.4.2	Cessazioni	79

5.4.3	Saldi	81
5.5	Genere	83
5.5.1	Assunzioni	83
5.5.2	Cessazioni	85
5.5.3	Saldi	87

Elenco delle figure

1	Assunzioni lavoro dipendente (indice tendenziale annuo mobile).	1
2	Cessazioni lavoro dipendente (indice tendenziale annuo mobile).	2
3	Saldi assoluti lavoro dipendente	3
4	Saldi cumulati lavoro dipendente	3
5	Assunzioni lavoro dipendente cittadinanza (indice tendenziale annuo mobile. In rosso gli italiani, in celestre gli stranieri).	5
6	Cessazioni lavoro dipendente cittadinanza (indice tendenziale annuo mobile. In rosso gli italiani, in celeste gli stranieri).	7
7	Saldi assoluti lavoro dipendente italiani	8
8	Saldi assoluti lavoro dipendente stranieri	8
9	Saldi cumulati lavoro dipendente italiani	9
10	Saldi cumulati lavoro dipendente stranieri	9
11	Assunzioni lavoro dipendente genere (indice tendenziale annuo mobile. In rosso le femmine, in celeste i maschi).	11
12	Cessazioni lavoro dipendente genere (indice tendenziale annuo mobile. In rosso le femmine, in celeste i maschi).	13
13	Saldi assoluti lavoro dipendente maschi	14
14	Saldi assoluti lavoro dipendente femmine	14
15	Saldi cumulati lavoro dipendente maschi	15
16	Saldi cumulati lavoro dipendente femmine	15
17	Assunzioni lavoro dipendente classi età (indice tendenziale annuo mobile. In rosso i giovani (fino a 29 anni), in celeste gli adulti (da 30 a 54 anni) e in verde gli anziani (oltre i 54 anni)).	17
18	Cessazioni lavoro dipendente classi età (indice tendenziale annuo mobile. In rosso i giovani, in celeste gli adulti e in verde gli anziani).	20
19	Saldi assoluti lavoro dipendente giovani	22
20	Saldi assoluti lavoro dipendente adulti	22
21	Saldi assoluti lavoro dipendente anziani	23
22	Saldi cumulati lavoro dipendente giovani	24
23	Saldi cumulati lavoro dipendente adulti	24
24	Saldi cumulati lavoro dipendente anziani	24
25	Assunzioni lavoro dipendente settori Ateco (indice tendenziale annuo mobile. In rosso Agricoltura, in celeste Costruzioni, in verde Manifatturiero e in viola Terziario).	29
26	Assunzioni lavoro dipendente sotto-settori terziario (indice tendenziale annuo mobile. In rosso Alberghi e Ristoranti, in celeste Istruzione).	29
27	Cessazioni lavoro dipendente Settori Ateco (indice tendenziale annuo mobile. In rosso Agricoltura, in celeste Costruzioni, in verde Manifatturiero e in viola Terziario).	35
28	Cessazioni lavoro dipendente sotto-settori terziario (indice tendenziale annuo mobile. In rosso Alberghi e Ristoranti, in celeste Istruzione).	35
29	Saldi cumulati lavoro dipendente agricoltura	39
30	Saldi cumulati lavoro dipendente costruzioni	39
31	Saldi cumulati lavoro dipendente manifatturiero	39
32	Saldi cumulati lavoro dipendente terziario	39
33	Assunzioni lavoro dipendente tipologia contrattuale (indice tendenziale annuo mobile. In rosso Apprendistato, in celeste Tempo Determinato, in verde Tempo Indeterminato e in viola Somministrazione).	44
34	Cessazioni lavoro dipendente tipologie contrattuali (indice tendenziale annuo mobile. In rosso Apprendistato, in celeste Tempo Determinato, in verde Tempo Indeterminato e in viola Somministrazione).	48
35	Saldi cumulati lavoro dipendente apprendistato	50

36	Saldi cumulati lavoro dipendente tempo determinato	50
37	Saldi cumulati lavoro dipendente tempo indeterminato	51
38	Saldi cumulati lavoro dipendente somministrazione	51
39	Trasformazioni a tempo indeterminato da apprendistato e tempo determinato.	53
40	Trasformazioni a tempo indeterminato (indice tendenziale annuo mobile. In rosso da apprendistato. in celeste da tempo determinato	55
41	Assunzioni lavoro parasubordinato (indice tendenziale annuo mobile.	56
42	Cessazioni lavoro parasubordinato (indice tendenziale annuo mobile).	57
43	Saldi cumulati lavoro parasubordinato	58
44	Assunzioni lavoro parasubordinato (indice tendenziale annuo mobile.	60
45	Cessazioni lavoro parasubordinato (indice tendenziale annuo mobile).	62
46	Saldi cumulati lavoro parasubordinato maschi	63
47	Saldi cumulati lavoro parasubordinato femmine	63
48	Assunzioni lavoro intermittente (indice tendenziale annuo mobile).	65
49	Cessazioni lavoro intermittente).	66
50	Saldi cumulati lavoro intermittente	67
51	Assunzioni lavoro intermittente (indice tendenziale annuo mobile. In rosso le femmine, in celeste i maschi	69
52	Cessazioni lavoro intermittente genere (indice tendenziale annuo mobile. In rosso le femmine, in celeste i maschi).	71
53	Saldi cumulati lavoro intermittente maschi	72
54	Saldi cumulati lavoro intermittente femmine	72
55	Assunzioni lavoro domestico (indice tendenziale annuo mobile).	74
56	Cessazioni lavoro domestico (indice tendenziale annuo mobile).	75
57	Saldi cumulati lavoro domestico	76
58	Assunzioni lavoro domestico cittadinanza (indice tendenziale annuo mobile. In rosso gli italiani, in celeste gli stranieri.)	78
59	Cessazioni lavoro domestico cittadinanza (indice tendenziale annuo mobile. In rosso gli italiani, in celeste gli stranieri).	80
60	Saldi cumulati lavoro domestico italiani	81
61	Saldi cumulati lavoro domestico stranieri	81
62	Assunzioni lavoro domestico genere (indice tendenziale annuo mobile. In rosso le femmine, in celeste i maschi)	84
63	Cessazioni lavoro domestico genere (indice tendenziale annuo mobile. In rosso le femmine, in celeste i maschi).	86
64	Saldi cumulati lavoro domestico maschi	87
65	Saldi cumulati lavoro domestico femmine	87

Elenco delle tabelle

1	Assunzioni lavoro dipendente (valori assoluti).	1
2	Assunzioni lavoro dipendente (valori tendenziali).	1
3	Assunzioni lavoro dipendente (valori trimestrali, assoluti a sinistra e tendenziali a destra).	1
4	Cessazioni lavoro dipendente (valori assoluti).	2
5	Cessazioni lavoro dipendente (valori tendenziali).	2
6	Cessazioni lavoro dipendente (valori trimestrali, assoluti a sinistra e tendenziali a destra).	2
7	Saldi lavoro dipendente (valori assoluti).	3
8	Saldi lavoro dipendente (valori trimestrali).	3
9	Assunzioni lavoro dipendente italiani (valori assoluti).	4
10	Assunzioni lavoro dipendente italiani (valori tendenziali).	4
11	Assunzioni lavoro dipendente stranieri (valori assoluti).	4
12	Assunzioni lavoro dipendente stranieri (valori tendenziali).	4
13	Assunzioni lavoro dipendente italiani (valori trimestrali, assoluti a sinistra e tendenziali a destra).	5
14	Assunzioni lavoro dipendente stranieri (valori trimestrali, assoluti a sinistra e tendenziali a destra).	5
15	Cessazioni lavoro dipendente italiani (valori assoluti).	6
16	Cessazioni lavoro dipendente italiani (valori tendenziali).	6
17	Cessazioni lavoro dipendente stranieri (valori assoluti).	6
18	Cessazioni lavoro dipendente stranieri (valori tendenziali).	6
19	Cessazioni lavoro dipendente italiani (valori trimestrali, assoluti a sinistra e tendenziali a destra).	7
20	Cessazioni lavoro dipendente stranieri (valori trimestrali, assoluti a sinistra e tendenziali a destra).	7
21	Saldi lavoro dipendente italiani (valori assoluti).	8
22	Saldi lavoro dipendente stranieri (valori assoluti).	8
23	Assunzioni lavoro dipendente maschi (valori assoluti).	10
24	Assunzioni lavoro dipendente maschi (valori tendenziali).	10
25	Assunzioni lavoro dipendente femmine (valori assoluti).	10
26	Assunzioni lavoro dipendente femmine (valori tendenziali).	10
27	Assunzioni lavoro dipendente maschi (valori trimestrali, assoluti a sinistra e tendenziali a destra).	11
28	Assunzioni lavoro dipendente femmine (valori trimestrali, assoluti a sinistra e tendenziali a destra).	11
29	Cessazioni lavoro dipendente maschi (valori assoluti).	12
30	Cessazioni lavoro dipendente maschi (valori tendenziali).	12
31	Cessazioni lavoro dipendente femmine (valori assoluti).	12
32	Cessazioni lavoro dipendente femmine (valori tendenziali).	12
33	Cessazioni lavoro dipendente maschi (valori trimestrali, assoluti a sinistra e tendenziali a destra).	13
34	Cessazioni lavoro dipendente femmine (valori trimestrali, assoluti a sinistra e tendenziali a destra).	13
35	Saldi lavoro dipendente maschi (valori assoluti).	14
36	Saldi lavoro dipendente femmine (valori assoluti).	14
37	Saldi lavoro dipendente maschi (valori trimestrali).	15
38	Saldi lavoro dipendente femmine (valori trimestrali).	15
39	Assunzioni lavoro dipendente giovani (valori assoluti).	16
40	Assunzioni lavoro dipendente giovani (valori tendenziali).	16
41	Assunzioni lavoro dipendente adulti (valori assoluti).	16
42	Assunzioni lavoro dipendente adulti (valori tendenziali).	16

43	Assunzioni lavoro dipendente anziani (valori assoluti).	17
44	Assunzioni lavoro dipendente anziani (valori tendenziali).	17
45	Assunzioni lavoro dipendente giovani (valori trimestrali, assoluti a sinistra e tendenziali a destra).	18
46	Assunzioni lavoro dipendente adulti (valori trimestrali, assoluti a sinistra e tendenziali a destra).	18
47	Assunzioni lavoro dipendente anziani (valori trimestrali, assoluti a sinistra e tendenziali a destra).	18
48	Cessazioni lavoro dipendente giovani (valori assoluti).	19
49	Cessazioni lavoro dipendente giovani (valori tendenziali).	19
50	Cessazioni lavoro dipendente adulti (valori assoluti).	19
51	Cessazioni lavoro dipendente adulti (valori tendenziali).	19
52	Cessazioni lavoro dipendente anziani (valori assoluti).	20
53	Cessazioni lavoro dipendente anziani (valori tendenziali).	20
54	Cessazioni lavoro dipendente giovani (valori trimestrali, assoluti a sinistra e tendenziali a destra).	21
55	Cessazioni lavoro dipendente adulti (valori trimestrali, assoluti a sinistra e tendenziali a destra).	21
56	Cessazioni lavoro dipendente anziani (valori trimestrali, assoluti a sinistra e tendenziali a destra).	21
57	Saldi lavoro dipendente giovani (valori assoluti).	22
58	Saldi lavoro dipendente adulti (valori assoluti).	22
59	Saldi lavoro dipendente anziani (valori assoluti).	23
60	Saldi lavoro dipendente giovani (valori trimestrali).	25
61	Saldi lavoro dipendente adulti (valori trimestrali).	25
62	Saldi lavoro dipendente anziani (valori trimestrali).	25
63	Assunzioni lavoro dipendente agricoltura (valori assoluti).	26
64	Assunzioni lavoro dipendente agricoltura (valori tendenziali).	26
65	Assunzioni lavoro dipendente costruzioni (valori assoluti).	26
66	Assunzioni lavoro dipendente costruzioni (valori tendenziali).	26
67	Assunzioni lavoro dipendente manifatturiero (valori assoluti).	27
68	Assunzioni lavoro dipendente manifatturiero (valori tendenziali).	27
69	Assunzioni lavoro dipendente terziario (valori assoluti).	27
70	Assunzioni lavoro dipendente terziario (valori tendenziali).	27
71	Assunzioni lavoro dipendente alberghi (valori assoluti).	28
72	Assunzioni lavoro dipendente alberghi (valori tendenziali).	28
73	Assunzioni lavoro dipendente istruzione (valori assoluti).	28
74	Assunzioni lavoro dipendente istruzione (valori tendenziali).	28
75	Assunzioni lavoro dipendente agricoltura (valori trimestrali, assoluti a sinistra e tendenziali a destra).	30
76	Assunzioni lavoro dipendente costruzioni (valori trimestrali, assoluti a sinistra e tendenziali a destra).	30
77	Assunzioni lavoro dipendente manifatturiero (valori trimestrali, assoluti a sinistra e tendenziali a destra).	30
78	Assunzioni lavoro dipendente terziario (valori trimestrali, assoluti a sinistra e tendenziali a destra).	31
79	Assunzioni lavoro dipendente alberghi (valori trimestrali, assoluti a sinistra e tendenziali a destra).	31
80	Assunzioni lavoro dipendente istruzione (valori trimestrali, assoluti a sinistra e tendenziali a destra).	31
81	Cessazioni lavoro dipendente agricoltura (valori assoluti).	32
82	Cessazioni lavoro dipendente agricoltura (valori tendenziali).	32
83	Cessazioni lavoro dipendente costruzioni (valori assoluti).	32
84	Cessazioni lavoro dipendente costruzioni (valori tendenziali).	32

85	Cessazioni lavoro dipendente manifatturiero (valori assoluti).	33
86	Cessazioni lavoro dipendente manifatturiero (valori tendenziali).	33
87	Cessazioni lavoro dipendente terziario (valori assoluti).	33
88	Cessazioni lavoro dipendente terziario (valori tendenziali).	33
89	Cessazioni lavoro dipendente alberghi (valori assoluti).	34
90	Cessazioni lavoro dipendente alberghi (valori tendenziali).	34
91	Cessazioni lavoro dipendente istruzione (valori assoluti).	34
92	Cessazioni lavoro dipendente istruzione (valori tendenziali).	34
93	Cessazioni lavoro dipendente agricoltura (valori trimestrali, assoluti a sinistra e tendenziali a destra).	36
94	Cessazioni lavoro dipendente costruzioni (valori trimestrali, assoluti a sinistra e tendenziali a destra).	36
95	Cessazioni lavoro dipendente manifatturiero (valori trimestrali, assoluti a sinistra e tendenziali a destra).	36
96	Cessazioni lavoro dipendente terziario (valori trimestrali, assoluti a sinistra e tendenziali a destra).	37
97	Cessazioni lavoro dipendente alberghi (valori trimestrali, assoluti a sinistra e tendenziali a destra).	37
98	Cessazioni lavoro dipendente istruzione (valori trimestrali, assoluti a sinistra e tendenziali a destra).	37
99	Saldi lavoro dipendente agricoltura (valori assoluti).	38
100	Saldi lavoro dipendente costruzioni (valori assoluti).	38
101	Saldi lavoro dipendente manifatturiero (valori assoluti).	38
102	Saldi lavoro dipendente terziario (valori assoluti).	38
103	Saldi lavoro dipendente alberghi (valori assoluti).	40
104	Saldi lavoro dipendente istruzione (valori assoluti).	40
105	Saldi lavoro dipendente agricoltura (valori trimestrali).	41
106	Saldi lavoro dipendente costruzioni (valori trimestrali).	41
107	Saldi lavoro dipendente manifatturiero (valori trimestrali).	41
108	Saldi lavoro dipendente terziario (valori trimestrali).	41
109	Assunzioni lavoro dipendente tempo indeterminato (valori assoluti).	42
110	Assunzioni lavoro dipendente tempo indeterminato (valori tendenziali).	42
111	Assunzioni lavoro dipendente tempo determinato (valori assoluti).	42
112	Assunzioni lavoro dipendente tempo determinato (valori tendenziali).	42
113	Assunzioni lavoro dipendente apprendistato (valori assoluti).	43
114	Assunzioni lavoro dipendente apprendistato (valori tendenziali).	43
115	Assunzioni lavoro dipendente somministrazione (valori assoluti).	43
116	Assunzioni lavoro dipendente somministrazione (valori tendenziali).	43
117	Assunzioni lavoro dipendente tempo indeterminato (valori trimestrali, assoluti a sinistra e tendenziali a destra).	44
118	Assunzioni lavoro dipendente tempo determinato (valori trimestrali, assoluti a sinistra e tendenziali a destra).	44
119	Assunzioni lavoro dipendente apprendistato (valori trimestrali, assoluti a sinistra e tendenziali a destra).	45
120	Assunzioni lavoro dipendente somministrazione (valori trimestrali, assoluti a sinistra e tendenziali a destra).	45
121	Cessazioni lavoro dipendente contratti a tempo indeterminato (valori assoluti).	46
122	Cessazioni lavoro dipendente contratti a tempo indeterminato (valori tendenziali).	46
123	Cessazioni lavoro dipendente contratti a tempo determinato (valori assoluti).	46
124	Cessazioni lavoro dipendente contratti a tempo determinato (valori tendenziali).	46
125	Cessazioni lavoro dipendente contratti di apprendistato/inserimento (valori assoluti).	47
126	Cessazioni lavoro dipendente contratti di apprendistato/inserimento (valori tendenziali).	47
127	Cessazioni lavoro dipendente contratti di somministrazione (valori assoluti).	47

128	Cessazioni lavoro dipendente contratti di somministrazione (valori tendenziali).	47
129	Cessazioni lavoro dipendente contratti di apprendistato/inserimento (valori trimestrali, assoluti a sinistra e tendenziali a destra).	48
130	Cessazioni lavoro dipendente contratti a tempo determinato (valori trimestrali, assoluti a sinistra e tendenziali a destra).	48
131	Cessazioni lavoro dipendente contratti a tempo indeterminato (valori trimestrali, assoluti a sinistra e tendenziali a destra).	49
132	Cessazioni lavoro dipendente contratti di somministrazione (valori trimestrali, assoluti a sinistra e tendenziali a destra).	49
133	Saldi lavoro dipendente apprendistato (valori assoluti).	50
134	Saldi lavoro dipendente tempo determinato (valori assoluti).	50
135	Saldi lavoro dipendente tempo indeterminato (valori assoluti).	51
136	Saldi lavoro dipendente somministrazione (valori assoluti).	51
137	Saldi lavoro dipendente apprendistato (valori trimestrali).	52
138	Saldi lavoro dipendente tempo determinato (valori trimestrali).	52
139	Saldi lavoro dipendente tempo indeterminato (valori trimestrali).	52
140	Saldi lavoro dipendente somministrazione (valori trimestrali).	52
141	Trasformazioni a tempo indeterminato da apprendistato e da tempo determinato (valori assoluti).	53
142	Trasformazioni a tempo indeterminato da apprendistato e da tempo determinato (valori tendenziali).	53
143	Trasformazioni a tempo indeterminato da apprendistato e da tempo determinato (valori trimestrali, assoluti a sinistra e tendenziali a destra).	53
144	Trasformazioni da apprendistato a tempo indeterminato (valori assoluti).	54
145	Trasformazioni da apprendistato a tempo indeterminato (valori tendenziali).	54
146	Trasformazioni da tempo determinato a tempo indeterminato (valori assoluti).	54
147	Trasformazioni da tempo determinato a tempo indeterminato (valori tendenziali).	54
148	Trasformazioni da apprendistato a tempo indeterminato (valori trimestrali, assoluti a sinistra e tendenziali a destra).	55
149	Trasformazioni da tempo determinato a tempo indeterminato (valori trimestrali, assoluti a sinistra e tendenziali a destra).	55
150	Assunzioni lavoro parasubordinato (valori assoluti).	56
151	Assunzioni lavoro parasubordinato (valori tendenziali).	56
152	Assunzioni lavoro parasubordinato (valori trimestrali, assoluti a sinistra e tendenziali a destra).	56
153	Cessazioni lavoro parasubordinato (valori assoluti).	57
154	Cessazioni lavoro parasubordinato (valori tendenziali).	57
155	Cessazioni lavoro parasubordinato (valori trimestrali, assoluti a sinistra e tendenziali a destra).	57
156	Saldi lavoro parasubordinato (valori assoluti).	58
157	Saldi lavoro parasubordinato (valori trimestrali).	58
158	Assunzioni lavoro parasubordinato maschi (valori assoluti).	59
159	Assunzioni lavoro parasubordinato maschi (valori tendenziali).	59
160	Assunzioni lavoro parasubordinato femmine (valori assoluti).	59
161	Assunzioni lavoro parasubordinato femmine (valori tendenziali).	59
162	Assunzioni lavoro parasubordinato maschi (valori trimestrali, assoluti a sinistra e tendenziali a destra).	60
163	Assunzioni lavoro parasubordinato femmine (valori trimestrali, assoluti a sinistra e tendenziali a destra).	60
164	Cessazioni lavoro parasubordinato maschi (valori assoluti).	61
165	Cessazioni lavoro parasubordinato maschi (valori tendenziali).	61
166	Cessazioni lavoro parasubordinato femmine (valori assoluti).	61
167	Cessazioni lavoro parasubordinato femmine (valori tendenziali).	61

168	Cessazioni lavoro parasubordinato maschi (valori trimestrali, assoluti a sinistra e tendenziali a destra).	62
169	Cessazioni lavoro parasubordinato femmine (valori trimestrali, assoluti a sinistra e tendenziali a destra).	62
170	Saldi lavoro parasubordinato maschi (valori assoluti).	63
171	Saldi lavoro parasubordinato femmine (valori assoluti).	63
172	Saldi lavoro parasubordinato maschi (valori trimestrali).	64
173	Saldi lavoro parasubordinato femmine (valori trimestrali).	64
174	Assunzioni lavoro intermittente (valori assoluti).	65
175	Assunzioni lavoro intermittente (valori tendenziali).	65
176	Assunzioni lavoro intermittente (valori trimestrali, assoluti a sinistra e tendenziali a destra).	65
177	Cessazioni lavoro intermittente (valori assoluti).	66
178	Cessazioni lavoro intermittente (valori tendenziali).	66
179	Cessazioni lavoro intermittente (valori trimestrali, assoluti a sinistra e tendenziali a destra).	66
180	Saldi lavoro intermittente (valori assoluti).	67
181	Saldi lavoro intermittente (valori trimestrali).	67
182	Assunzioni lavoro intermittente maschi (valori assoluti).	68
183	Assunzioni lavoro intermittente maschi (valori tendenziali).	68
184	Assunzioni lavoro intermittente femmine (valori assoluti).	68
185	Assunzioni lavoro intermittente femmine (valori tendenziali).	68
186	Assunzioni lavoro intermittente maschi (valori trimestrali, assoluti a sinistra e tendenziali a destra).	69
187	Assunzioni lavoro intermittente femmine (valori trimestrali, assoluti a sinistra e tendenziali a destra).	69
188	Cessazioni lavoro intermittente maschi (valori assoluti).	70
189	Cessazioni lavoro intermittente maschi (valori tendenziali).	70
190	Cessazioni lavoro intermittente femmine (valori assoluti).	70
191	Cessazioni lavoro intermittente femmine (valori tendenziali).	70
192	Cessazioni lavoro intermittente maschi (valori trimestrali, assoluti a sinistra e tendenziali a destra).	71
193	Cessazioni lavoro intermittente femmine (valori trimestrali, assoluti a sinistra e tendenziali a destra).	71
194	Saldi lavoro intermittente maschi (valori assoluti).	72
195	Saldi lavoro Intermittente femmine (valori assoluti).	72
196	Saldi lavoro intermittente maschi (valori trimestrali).	73
197	Saldi lavoro intermittente femmine (valori trimestrali).	73
198	Assunzioni lavoro domestico (valori assoluti).	74
199	Assunzioni lavoro domestico (valori tendenziali).	74
200	Assunzioni lavoro domestico (valori trimestrali, assoluti a sinistra e tendenziali a destra).	74
201	Cessazioni lavoro domestico (valori assoluti).	75
202	Cessazioni lavoro domestico (valori tendenziali).	75
203	Cessazioni lavoro domestico (valori trimestrali, assoluti a sinistra e tendenziali a destra).	75
204	Saldi lavoro domestico (valori assoluti).	76
205	Saldi lavoro domestico (valori trimestrali).	76
206	Assunzioni lavoro domestico italiani (valori assoluti).	77
207	Assunzioni lavoro domestico italiani (valori tendenziali).	77
208	Assunzioni lavoro domestico stranieri (valori assoluti).	77
209	Assunzioni lavoro domestico stranieri (valori tendenziali).	77
210	Assunzioni lavoro domestico italiani (valori trimestrali, assoluti a sinistra e tendenziali a destra).	78

211	Assunzioni lavoro domestico stranieri (valori trimestrali, assoluti a sinistra e tendenziali a destra).	78
212	Cessazioni lavoro domestico italiani (valori assoluti).	79
213	Cessazioni lavoro domestico italiani (valori tendenziali).	79
214	Cessazioni lavoro domestico stranieri (valori assoluti).	79
215	Cessazioni lavoro domestico stranieri (valori tendenziali).	79
216	Cessazioni lavoro domestico italiani (valori trimestrali, assoluti a sinistra e tendenziali a destra).	80
217	Cessazioni lavoro domestico stranieri (valori trimestrali, assoluti a sinistra e tendenziali a destra).	80
218	Saldi lavoro domestico italiani (valori assoluti).	81
219	Saldi lavoro domestico stranieri (valori assoluti).	81
220	Saldi lavoro domestico italiani (valori trimestrali).	82
221	Saldi lavoro domestico straniero (valori trimestrali).	82
222	Assunzioni lavoro domestico maschi (valori assoluti).	83
223	Assunzioni lavoro domestico maschi (valori tendenziali).	83
224	Assunzioni lavoro domestico femmine (valori assoluti).	83
225	Assunzioni lavoro domestico femmine (valori tendenziali).	83
226	Assunzioni lavoro domestico maschi (valori trimestrali, assoluti a sinistra e tendenziali a destra).	84
227	Assunzioni lavoro domestico femmine (valori trimestrali, assoluti a sinistra e tendenziali a destra).	84
228	Cessazioni lavoro domestico maschi (valori assoluti).	85
229	Cessazioni lavoro domestico maschi (valori tendenziali).	85
230	Cessazioni lavoro domestico femmine (valori assoluti).	85
231	Cessazioni lavoro domestico femmine (valori tendenziali).	85
232	Cessazioni lavoro domestico maschi (valori trimestrali, assoluti a sinistra e tendenziali a destra).	86
233	Cessazioni lavoro domestico femmine (valori trimestrali, assoluti a sinistra e tendenziali a destra).	86
234	Saldi lavoro domestico maschi (valori assoluti).	87
235	Saldi lavoro domestico femmine (valori assoluti).	87
236	Saldi lavoro domestico maschi (valori trimestrali).	88
237	Saldi lavoro domestico femmine (valori trimestrali).	88

1 Lavoro dipendente

1.1 Assunzioni

	Gen	Feb	Mar	Apr	Mag	Giu	Lug	Ago	Set	Ott	Nov	Dic	tot
2008	10272	25219	53581	64373	65996	61605	68735	38586	80839	68971	44084	35898	618159
2009	53512	44255	48532	55937	58218	53907	61769	38624	77244	69433	45235	37473	644139
2010	57702	45597	52493	61635	62298	60244	66169	39905	80089	69642	47572	41187	684533
2011	64077	49164	50439	63398	61575	59937	65545	41330	75812	73042	49786	40584	694689
2012	64783	52574	69602	65910	63963	61416	64217	40970	69885	75051	50732	40134	719237
2013	62738	43626	53389	60585	61981	57888	62640	41598	73774	71082	51802	40906	682009
2014	66314	49422	55474	66518	62630	56408	61753	39421	68448	69848	50837	42861	689934
2015	68254	51476	61376	71069	66982	60475							

Tabella 1: Assunzioni lavoro dipendente (valori assoluti).

Figura 1: Assunzioni lavoro dipendente (indice tendenziale annuo mobile).

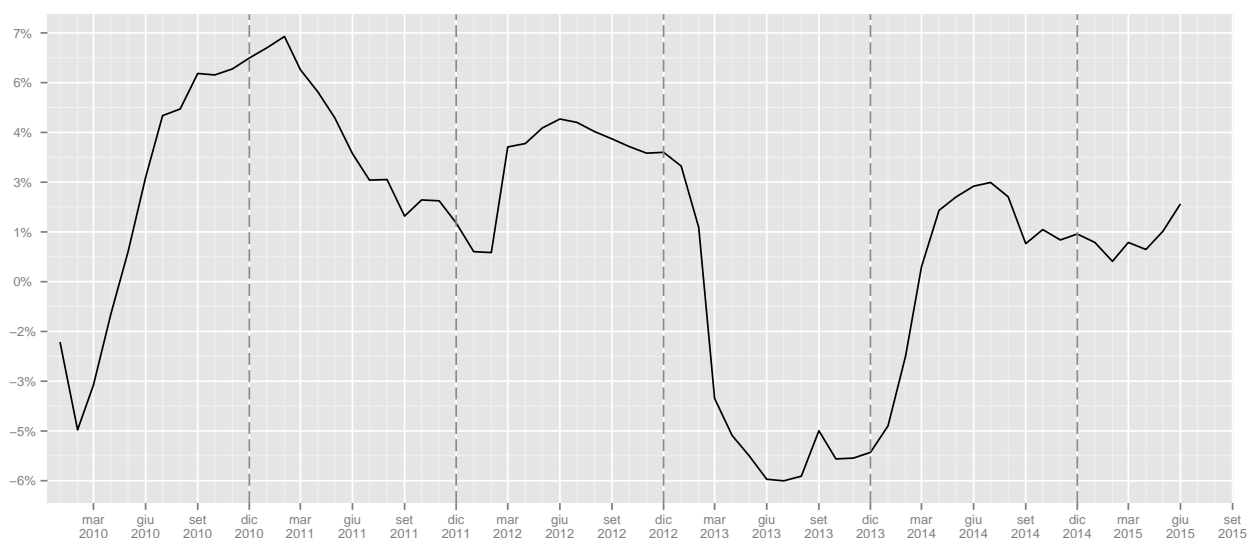

	Gen	Feb	Mar	Apr	Mag	Giu	Lug	Ago	Set	Ott	Nov	Dic	tot
2009							-10.13	0.10	-4.45	0.67	2.61	4.39	4.20
2010	7.83	3.03	8.16	10.19	7.01	11.76	7.12	3.32	3.68	0.30	5.17	9.91	6.27
2011	11.05	7.82	-3.91	2.86	-1.16	-0.51	-0.94	3.57	-5.34	4.88	4.65	-1.46	1.48
2012	1.10	6.94	37.99	3.96	3.88	2.47	-2.03	-0.87	-7.82	2.75	1.90	-1.11	3.53
2013	-3.16	-17.02	-23.29	-8.08	-3.10	-5.74	-2.46	1.53	5.56	-5.29	2.11	1.92	-5.18
2014	5.70	13.29	3.91	9.79	1.05	-2.56	-1.42	-5.23	-7.22	-1.74	-1.86	4.78	1.16
2015	2.93	4.16	10.64	6.84	6.95	7.21							

Tabella 2: Assunzioni lavoro dipendente (valori tendenziali).

	I	II	III	IV	I	II	III	IV
2008	89072	191974	188160	148953				
2009	146299	168062	177637	152141			-5.59	2.14
2010	155792	184177	186163	158401	6.49	9.59	4.8	4.11
2011	163680	184910	182687	163412	5.06	0.4	-1.87	3.16
2012	186959	191289	175072	165917	14.22	3.45	-4.17	1.53
2013	159753	180454	178012	163790	-14.55	-5.66	1.68	-1.28
2014	171210	185556	169622	163546	7.17	2.83	-4.71	-0.15
2015	181106	198526			5.78	6.99		

Tabella 3: Assunzioni lavoro dipendente (valori trimestrali, assoluti a sinistra e tendenziali a destra).

1.2 Cessazioni

	Gen	Feb	Mar	Apr	Mag	Giu	Lug	Ago	Set	Ott	Nov	Dic	tot
2008	9275	20877	39558	43547	48913	59209	51162	44778	67879	69242	51515	105654	611609
2009	41135	36592	42470	40981	46049	67269	51189	51851	67186	67400	51690	112966	676778
2010	40252	35997	43320	42519	49728	70324	54350	54227	71007	68204	52599	115181	697708
2011	43774	38850	42549	46974	51774	73292	54103	52731	73118	70821	52310	116326	716622
2012	41974	41330	49878	49344	53705	75772	53548	52094	73860	72163	51624	110790	726082
2013	42191	37532	44859	44896	49271	72367	50805	48826	67898	71127	53458	107940	691170
2014	44389	39410	48434	45820	49410	71926	48292	48724	65960	71166	52077	107080	692688
2015	44128	40730	48238	47750	51360	74109							

Tabella 4: Cessazioni lavoro dipendente (valori assoluti).

Figura 2: Cessazioni lavoro dipendente (indice tendenziale annuo mobile).



	Gen	Feb	Mar	Apr	Mag	Giu	Lug	Ago	Set	Ott	Nov	Dic	tot
2009							0.05	15.80	-1.02	-2.66	0.34	6.92	10.66
2010	-2.15	-1.63	2.00	3.75	7.99	4.54	6.18	4.58	5.69	1.19	1.76	1.96	3.09
2011	8.75	7.93	-1.78	10.48	4.11	4.22	-0.45	-2.76	2.97	3.84	-0.55	0.99	2.71
2012	-4.11	6.38	17.22	5.05	3.73	3.38	-1.03	-1.21	1.01	1.89	-1.31	-4.76	1.32
2013	0.52	-9.19	-10.06	-9.01	-8.26	-4.49	-5.12	-6.27	-8.07	-1.44	3.55	-2.57	-4.81
2014	5.21	5.00	7.97	2.06	0.28	-0.61	-4.95	-0.21	-2.85	0.05	-2.58	-0.80	0.22
2015	-0.59	3.35	-0.40	4.21	3.95	3.04							

Tabella 5: Cessazioni lavoro dipendente (valori tendenziali).

	I	II	III	IV	I	II	III	IV
2008	69710	151669	163819	226411				
2009	120197	154299	170226	232056			3.91	2.49
2010	119569	162571	179584	235984	-0.52	5.36	5.5	1.69
2011	125173	172040	179952	239457	4.69	5.82	0.2	1.47
2012	133182	178821	179502	234577	6.4	3.94	-0.25	-2.04
2013	124582	166534	167529	232525	-6.46	-6.87	-6.67	-0.87
2014	132233	167156	162976	230323	6.14	0.37	-2.72	-0.95
2015	133096	173219			0.65	3.63		

Tabella 6: Cessazioni lavoro dipendente (valori trimestrali, assoluti a sinistra e tendenziali a destra).

1.3 Saldi

	Gen	Feb	Mar	Apr	Mag	Giu	Lug	Ago	Set	Ott	Nov	Dic	tot
2008	997	4342	14023	20826	17083	2396	17573	-6192	12960	-271	-7431	-69756	6550
2009	12377	7663	6062	14956	12169	-13362	10580	-13227	10058	2033	-6455	-75493	-32639
2010	17450	9600	9173	19116	12570	-10080	11819	-14322	9082	1438	-5027	-73994	-13175
2011	20303	10314	7890	16424	9801	-13355	11442	-11401	2694	2221	-2524	-75742	-21933
2012	22809	11244	19724	16566	10258	-14356	10669	-11124	-3975	2888	-892	-70656	-6845
2013	20547	6094	8530	15689	12710	-14479	11835	-7228	5876	-45	-1656	-67034	-9161
2014	21925	10012	7040	20698	13220	-15518	13461	-9303	2488	-1318	-1240	-64219	-2754
2015	24126	10746	13138	23319	15622	-13634							

Tabella 7: Saldi lavoro dipendente (valori assoluti).

	I	II	III	IV
2008	19362	40305	24341	-77458
2009	26102	13763	7411	-79915
2010	36223	21606	6579	-77583
2011	38507	12870	2735	-76045
2012	53777	12468	-4430	-68660
2013	35171	13920	10483	-68735
2014	38977	18400	6646	-66777
2015	48010	25307		

Tabella 8: Saldi lavoro dipendente (valori trimestrali).

Figura 3: Saldi assoluti lavoro dipendente



Figura 4: Saldi cumulati lavoro dipendente

1.4 Cittadinanza

1.4.1 Assunzioni

	Gen	Feb	Mar	Apr	Mag	Giu	Lug	Ago	Set	Ott	Nov	Dic	tot
2008	9675	23744	50426	60650	62025	57676	64933	36324	77628	65548	41619	34224	584472
2009	49553	40828	45150	51982	54575	50567	58002	36286	73855	65846	42663	35832	605139
2010	52874	42102	48794	57004	57352	54749	60408	36735	75660	64714	44453	39032	633877
2011	57586	44971	46104	58106	56343	55009	60428	38103	71152	67985	46428	38157	640372
2012	56876	47934	62953	60036	58412	56558	59000	37469	65577	70148	47102	37742	659807
2013	54996	40015	48863	55417	56751	53411	57875	38282	69555	66427	48188	38331	628111
2014	57700	44943	50258	60746	57515	51955	56805	36235	63922	65084	47091	40201	632455
2015	59177	46878	55658	64969	61288	55662							

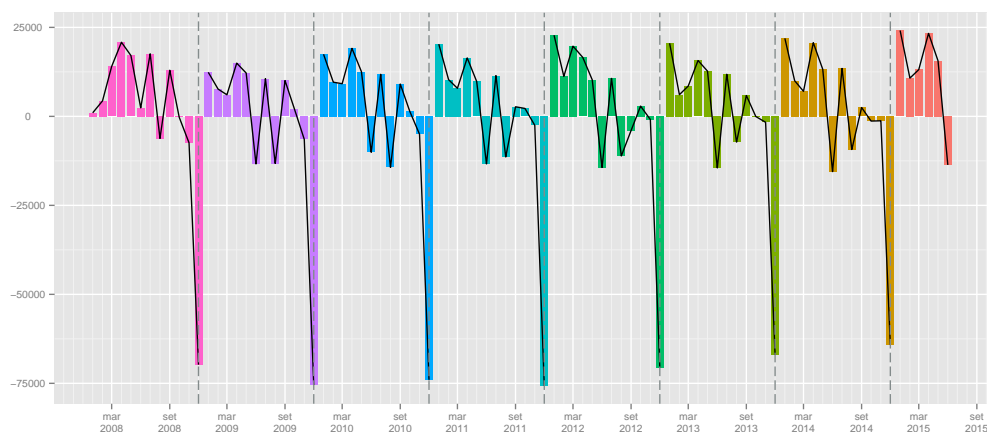
Tabella 9: Assunzioni lavoro dipendente italiani (valori assoluti).

	Gen	Feb	Mar	Apr	Mag	Giu	Lug	Ago	Set	Ott	Nov	Dic	tot
2009							-10.67	-0.10	-4.86	0.45	2.51	4.70	3.54
2010	6.70	3.12	8.07	9.66	5.09	8.27	4.15	1.24	2.44	-1.72	4.20	8.93	4.75
2011	8.91	6.81	-5.51	1.93	-1.76	0.47	0.03	3.72	-5.96	5.05	4.44	-2.24	1.02
2012	-1.23	6.59	36.55	3.32	3.67	2.82	-2.36	-1.66	-7.84	3.18	1.45	-1.09	3.03
2013	-3.31	-16.52	-22.38	-7.69	-2.84	-5.56	-1.91	2.17	6.07	-5.30	2.31	1.56	-4.80
2014	4.92	12.32	2.85	9.62	1.35	-2.73	-1.85	-5.35	-8.10	-2.02	-2.28	4.88	0.69
2015	2.56	4.31	10.74	6.95	6.56	7.14							

Tabella 10: Assunzioni lavoro dipendente italiani (valori tendenziali).

	Gen	Feb	Mar	Apr	Mag	Giu	Lug	Ago	Set	Ott	Nov	Dic	tot
2008	597	1475	3155	3723	3971	3929	3802	2262	3211	3423	2465	1674	33687
2009	3959	3427	3382	3955	3643	3340	3767	2338	3389	3587	2572	1641	39000
2010	4828	3495	3699	4631	4946	5495	5761	3170	4429	4928	3119	2155	50656
2011	6491	4193	4335	5292	5232	4928	5117	3227	4660	5057	3358	2427	54317
2012	7907	4640	6649	5874	5551	4858	5217	3501	4308	4903	3630	2392	59430
2013	7742	3611	4526	5168	5230	4477	4765	3316	4219	4655	3614	2575	53898
2014	8614	4479	5216	5772	5115	4453	4948	3186	4526	4764	3746	2660	57479
2015	9077	4598	5718	6100	5694	4813							

Tabella 11: Assunzioni lavoro dipendente stranieri (valori assoluti).

	Gen	Feb	Mar	Apr	Mag	Giu	Lug	Ago	Set	Ott	Nov	Dic	tot
2009							-0.92	3.36	5.54	4.79	4.34	-1.97	15.77
2010	21.95	1.98	9.37	17.09	35.77	64.52	52.93	35.59	30.69	37.39	21.27	31.32	29.89
2011	34.44	19.97	17.19	14.27	5.78	-10.32	-11.18	1.80	5.22	2.62	7.66	12.62	7.23
2012	21.81	10.66	53.38	11.00	6.10	-1.42	1.95	8.49	-7.55	-3.05	8.10	-1.44	9.41
2013	-2.09	-22.18	-31.93	-12.02	-5.78	-7.84	-8.66	-5.28	-2.07	-5.06	-0.44	7.65	-9.31
2014	11.26	24.04	15.25	11.69	-2.20	-0.54	3.84	-3.92	7.28	2.34	3.65	3.30	6.64
2015	5.37	2.66	9.62	5.68	11.32	8.08							

Tabella 12: Assunzioni lavoro dipendente stranieri (valori tendenziali).

Figura 5: Assunzioni lavoro dipendente cittadinanza (indice tendenziale annuo mobile. In rosso gli italiani, in celestre gli stranieri).

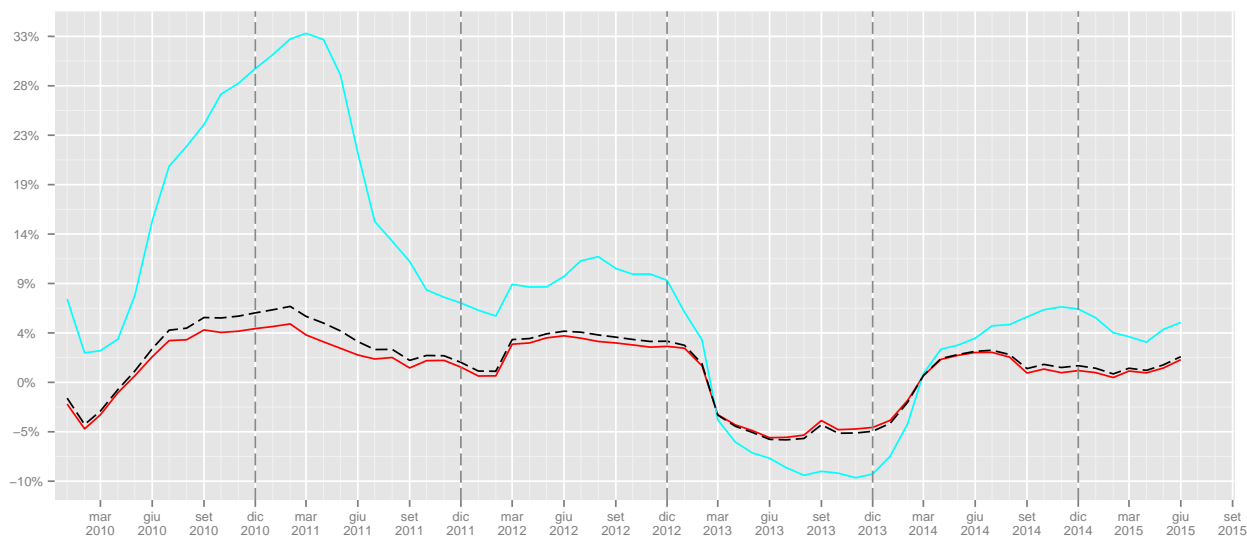

	I	II	III	IV	I	II	III	IV
2008	83845	180351	178885	141391				
2009	135531	157124	168143	144341			-6	2.09
2010	143770	169105	172803	148199	6.08	7.63	2.77	2.67
2011	148661	169458	169683	152570	3.4	0.21	-1.81	2.95
2012	167763	175006	162046	154992	12.85	3.27	-4.5	1.59
2013	143874	165579	165712	152946	-14.24	-5.39	2.26	-1.32
2014	152901	170216	156962	152376	6.27	2.8	-5.28	-0.37
2015	161713	181919			5.76	6.88		

Tabella 13: Assunzioni lavoro dipendente italiani (valori trimestrali, assoluti a sinistra e tendenziali a destra).

	I	II	III	IV	I	II	III	IV
2008	5227	11623	9275	7562				
2009	10768	10938	9494	7800			2.36	3.15
2010	12022	15072	13360	10202	11.65	37.79	40.72	30.79
2011	15019	15452	13004	10842	24.93	2.52	-2.66	6.27
2012	19196	16283	13026	10925	27.81	5.38	0.17	0.77
2013	15879	14875	12300	10844	-17.28	-8.65	-5.57	-0.74
2014	18309	15340	12660	11170	15.3	3.13	2.93	3.01
2015	19393	16607			5.92	8.26		

Tabella 14: Assunzioni lavoro dipendente stranieri (valori trimestrali, assoluti a sinistra e tendenziali a destra).

1.4.2 Cessazioni

	Gen	Feb	Mar	Apr	Mag	Giu	Lug	Ago	Set	Ott	Nov	Dic	tot
2008	8824	19830	37945	41692	46839	56746	48183	42193	63696	64895	48817	99188	578848
2009	39111	34985	40409	38976	43705	64363	48083	49168	62951	63015	48624	104647	638037
2010	38300	34199	41319	40173	47001	66705	49873	50193	65091	62797	48813	104528	648992
2011	41522	36804	39966	44200	48640	69303	49811	48938	67280	65054	48258	104726	664502
2012	39460	38921	46428	45880	49745	71340	49085	48018	67676	66439	47392	98833	669217
2013	39544	35326	41983	41736	45855	68360	46918	45233	62200	65822	49689	95450	638116
2014	41642	37154	45610	42621	45946	67565	44410	45252	60313	65492	48409	94176	638590
2015	41272	38039	44903	44470	47968	69614							

Tabella 15: Cessazioni lavoro dipendente italiani (valori assoluti).

	Gen	Feb	Mar	Apr	Mag	Giu	Lug	Ago	Set	Ott	Nov	Dic	tot
2009							-0.21	16.53	-1.17	-2.90	-0.40	5.50	10.23
2010	-2.07	-2.25	2.25	3.07	7.54	3.64	3.72	2.08	3.40	-0.35	0.39	-0.11	1.72
2011	8.41	7.62	-3.27	10.02	3.49	3.89	-0.12	-2.50	3.36	3.59	-1.14	0.19	2.39
2012	-4.97	5.75	16.17	3.80	2.27	2.94	-1.46	-1.88	0.59	2.13	-1.79	-5.63	0.71
2013	0.21	-9.24	-9.57	-9.03	-7.82	-4.18	-4.41	-5.80	-8.09	-0.93	4.85	-3.42	-4.65
2014	5.31	5.17	8.64	2.12	0.20	-1.16	-5.35	0.04	-3.03	-0.50	-2.58	-1.33	0.07
2015	-0.89	2.38	-1.55	4.34	4.40	3.03							

Tabella 16: Cessazioni lavoro dipendente italiani (valori tendenziali).

	Gen	Feb	Mar	Apr	Mag	Giu	Lug	Ago	Set	Ott	Nov	Dic	tot
2008	451	1047	1613	1855	2074	2463	2979	2585	4183	4347	2698	6466	32761
2009	2024	1607	2061	2005	2344	2906	3106	2683	4235	4385	3066	8319	38741
2010	1952	1798	2001	2346	2727	3619	4477	4034	5916	5407	3786	10653	48716
2011	2252	2046	2583	2774	3134	3989	4292	3793	5838	5767	4052	11600	52120
2012	2514	2409	3450	3464	3960	4432	4463	4076	6184	5724	4232	11957	56865
2013	2647	2206	2876	3160	3416	4007	3887	3593	5698	5305	3769	12490	53054
2014	2747	2256	2824	3199	3464	4361	3882	3472	5647	5674	3668	12904	54098
2015	2856	2691	3335	3280	3392	4495							

Tabella 17: Cessazioni lavoro dipendente stranieri (valori assoluti).

	Gen	Feb	Mar	Apr	Mag	Giu	Lug	Ago	Set	Ott	Nov	Dic	tot
2009							4.26	3.79	1.24	0.87	13.64	28.66	18.25
2010	-3.56	11.89	-2.91	17.01	16.34	24.54	44.14	50.35	39.69	23.31	23.48	28.06	25.75
2011	15.37	13.79	29.09	18.24	14.92	10.22	-4.13	-5.97	-1.32	6.66	7.03	8.89	6.99
2012	11.63	17.74	33.57	24.87	26.36	11.11	3.98	7.46	5.93	-0.75	4.44	3.08	9.10
2013	5.29	-8.43	-16.64	-8.78	-13.74	-9.59	-12.91	-11.85	-7.86	-7.32	-10.94	4.46	-6.70
2014	3.78	2.27	-1.81	1.23	1.41	8.83	-0.13	-3.37	-0.90	6.96	-2.68	3.31	1.97
2015	3.97	19.28	18.09	2.53	-2.08	3.07							

Tabella 18: Cessazioni lavoro dipendente stranieri (valori tendenziali).

Figura 6: Cessazioni lavoro dipendente cittadinanza (indice tendenziale annuo mobile. In rosso gli italiani, in celeste gli stranieri).

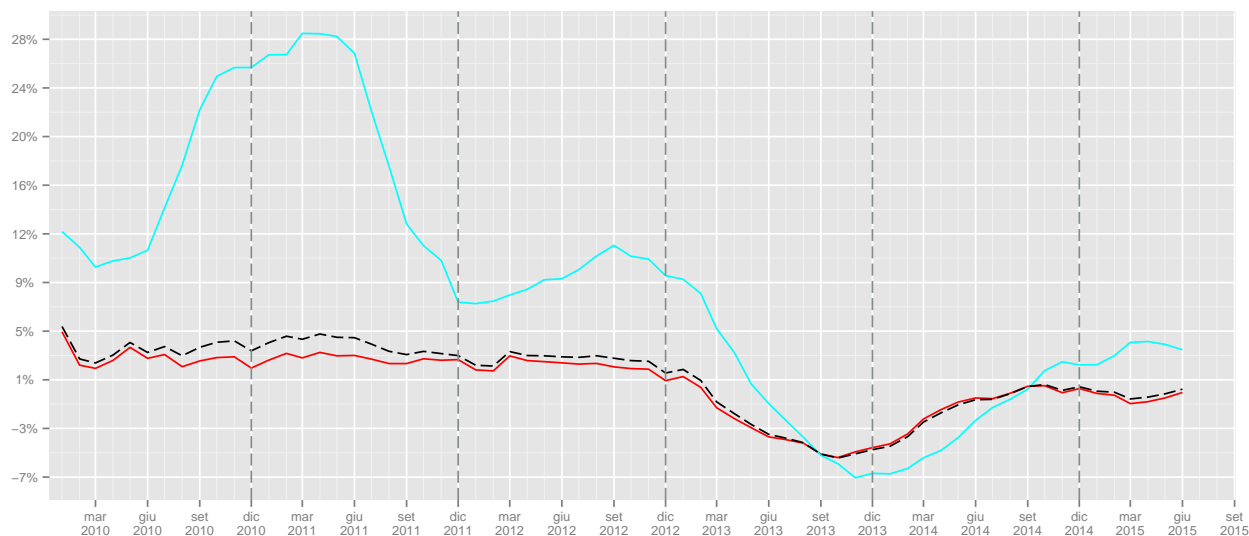

	I	II	III	IV	I	II	III	IV
2008	66599	145277	154072	212900				
2009	114505	147044	160202	216286			3.98	1.59
2010	113818	153879	165157	216138	-0.6	4.65	3.09	-0.07
2011	118292	162143	166029	218038	3.93	5.37	0.53	0.88
2012	124809	166965	164779	212664	5.51	2.97	-0.75	-2.46
2013	116853	155951	154351	210961	-6.37	-6.6	-6.33	-0.8
2014	124406	156132	149975	208077	6.46	0.12	-2.84	-1.37
2015	124214	162052			-0.15	3.79		

Tabella 19: Cessazioni lavoro dipendente italiani (valori trimestrali, assoluti a sinistra e tendenziali a destra).

	I	II	III	IV	I	II	III	IV
2008	3111	6392	9747	13511				
2009	5692	7255	10024	15770			2.84	16.72
2010	5751	8692	14427	19846	1.04	19.81	43.92	25.85
2011	6881	9897	13923	21419	19.65	13.86	-3.49	7.93
2012	8373	11856	14723	21913	21.68	19.79	5.75	2.31
2013	7729	10583	13178	21564	-7.69	-10.74	-10.49	-1.59
2014	7827	11024	13001	22246	1.27	4.17	-1.34	3.16
2015	8882	11167			13.48	1.3		

Tabella 20: Cessazioni lavoro dipendente stranieri (valori trimestrali, assoluti a sinistra e tendenziali a destra).

1.4.3 Saldi

	Gen	Feb	Mar	Apr	Mag	Giu	Lug	Ago	Set	Ott	Nov	Dic	tot
2008	851	3914	12481	18958	15186	930	16750	-5869	13932	653	-7198	-64964	5624
2009	10442	5843	4741	13006	10870	-13796	9919	-12882	10904	2831	-5961	-68815	-32898
2010	14574	7903	7475	16831	10351	-11956	10535	-13458	10569	1917	-4360	-65496	-15115
2011	16064	8167	6138	13906	7703	-14294	10617	-10835	3872	2931	-1830	-66569	-24130
2012	17416	9013	16525	14156	8667	-14782	9915	-10549	-2099	3709	-290	-61091	-9410
2013	15452	4689	6880	13681	10896	-14949	10957	-6951	7355	605	-1501	-57119	-10005
2014	16058	7789	4648	18125	11569	-15610	12395	-9017	3609	-408	-1318	-53975	-6135
2015	17905	8839	10755	20499	13320	-13952							

Tabella 21: Saldi lavoro dipendente italiani (valori assoluti).

Figura 7: Saldi assoluti lavoro dipendente italiani

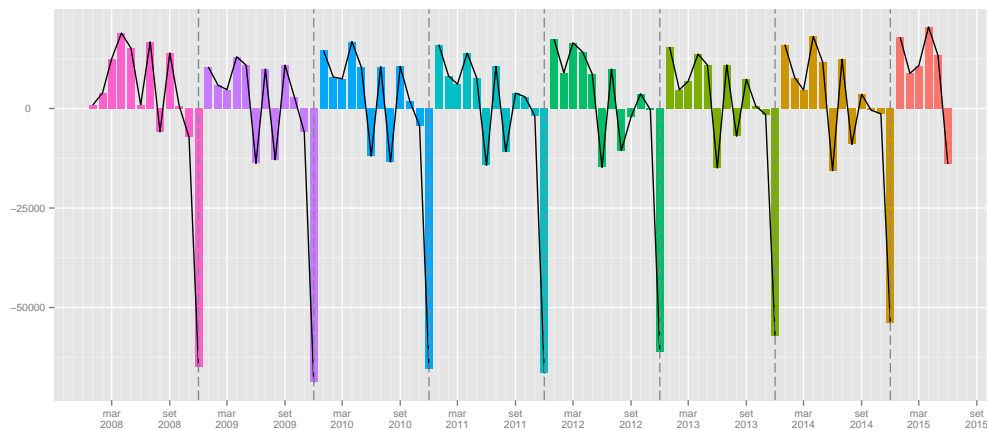

	Gen	Feb	Mar	Apr	Mag	Giu	Lug	Ago	Set	Ott	Nov	Dic	tot
2008	146	428	1542	1868	1897	1466	823	-323	-972	-924	-233	-4792	926
2009	1935	1820	1321	1950	1299	434	661	-345	-846	-798	-494	-6678	259
2010	2876	1697	1698	2285	2219	1876	1284	-864	-1487	-479	-667	-8498	1940
2011	4239	2147	1752	2518	2098	939	825	-566	-1178	-710	-694	-9173	2197
2012	5393	2231	3199	2410	1591	426	754	-575	-1876	-821	-602	-9565	2565
2013	5095	1405	1650	2008	1814	470	878	-277	-1479	-650	-155	-9915	844
2014	5867	2223	2392	2573	1651	92	1066	-286	-1121	-910	78	-10244	3381
2015	6221	1907	2383	2820	2302	318							

Tabella 22: Saldi lavoro dipendente stranieri (valori assoluti).

Figura 8: Saldi assoluti lavoro dipendente stranieri



Figura 9: Saldi cumulati lavoro dipendente italiani



Figura 10: Saldi cumulati lavoro dipendente stranieri

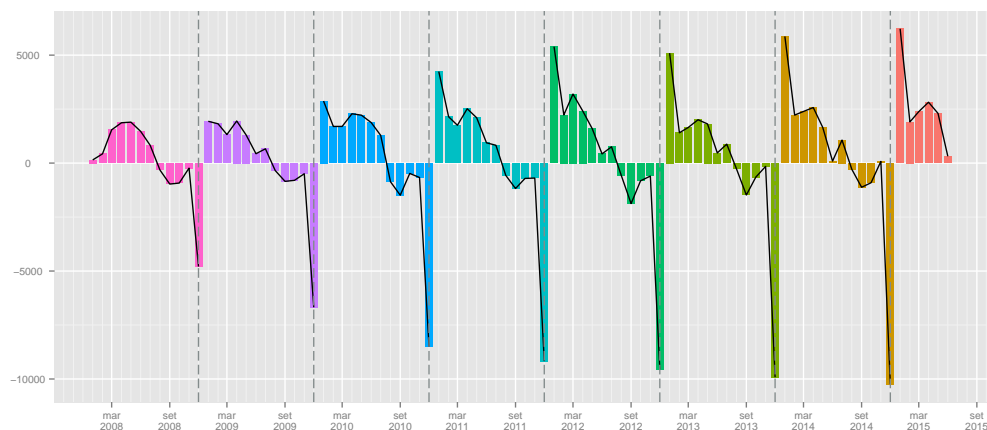

1.5 Genere

1.5.1 Assunzioni

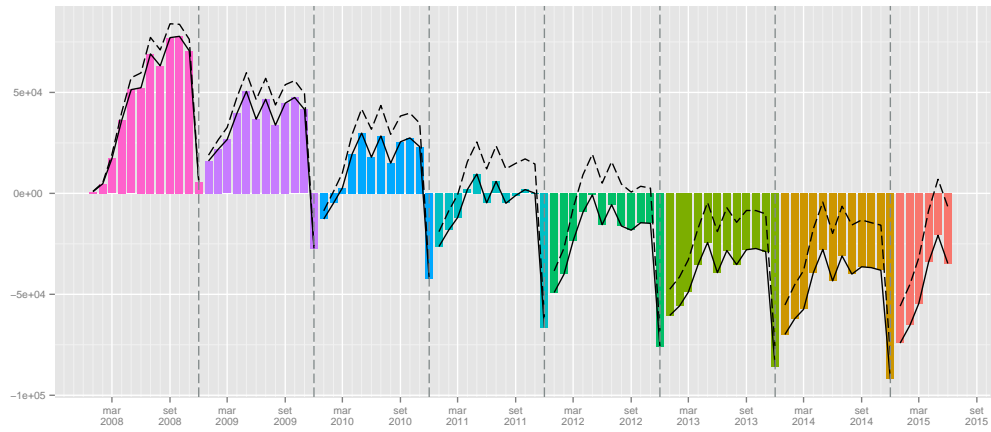
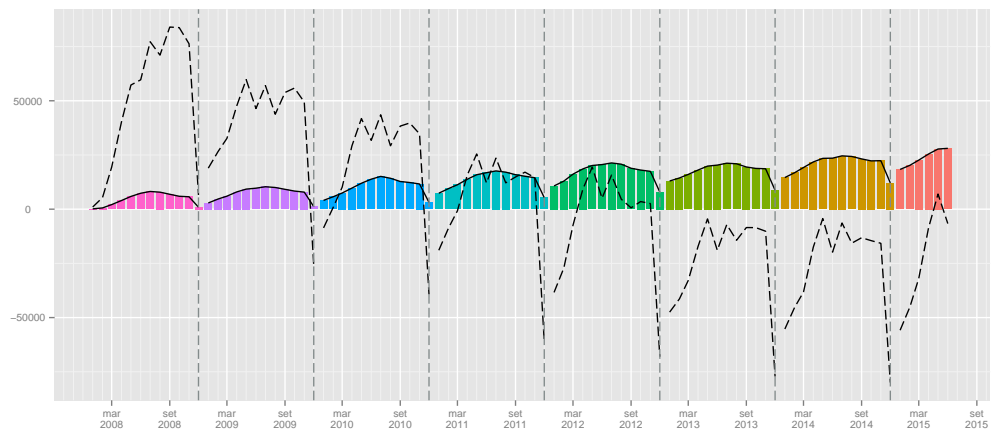
	Gen	Feb	Mar	Apr	Mag	Giu	Lug	Ago	Set	Ott	Nov	Dic	tot
2008	7014	16166	30740	36522	36903	36813	37742	20179	37263	33076	24762	20507	337687
2009	30131	25060	28017	32649	33747	32863	34806	20294	35831	32373	25176	21756	352703
2010	32996	25905	30288	35260	36535	36261	38214	21563	38008	33892	26431	24351	379704
2011	37087	28282	29232	36599	36008	36717	38195	22333	36375	34262	26685	23423	385198
2012	36520	30399	39808	38289	37521	37470	37880	23126	34795	35778	27789	23252	402627
2013	34561	24755	30197	33950	36006	35025	37162	23596	36190	35921	28663	23700	379726
2014	37223	27672	31243	38518	36203	34299	37326	22379	34337	34676	27423	25368	386667
2015	38828	29740	35478	41897	39803	37702							

Tabella 23: Assunzioni lavoro dipendente maschi (valori assoluti).

	Gen	Feb	Mar	Apr	Mag	Giu	Lug	Ago	Set	Ott	Nov	Dic	tot
2009							-7.78	0.57	-3.84	-2.13	1.67	6.09	4.45
2010	9.51	3.37	8.11	8.00	8.26	10.34	9.79	6.25	6.08	4.69	4.98	11.93	7.66
2011	12.40	9.18	-3.49	3.80	-1.44	1.26	-0.05	3.57	-4.30	1.09	0.96	-3.81	1.45
2012	-1.53	7.49	36.18	4.62	4.20	2.05	-0.82	3.55	-4.34	4.42	4.14	-0.73	4.52
2013	-5.36	-18.57	-24.14	-11.33	-4.04	-6.53	-1.90	2.03	4.01	0.40	3.15	1.93	-5.69
2014	7.70	11.78	3.46	13.46	0.55	-2.07	0.44	-5.16	-5.12	-3.47	-4.33	7.04	1.83
2015	4.31	7.47	13.56	8.77	9.94	9.92							

Tabella 24: Assunzioni lavoro dipendente maschi (valori tendenziali).

	Gen	Feb	Mar	Apr	Mag	Giu	Lug	Ago	Set	Ott	Nov	Dic	tot
2008	3258	9053	22841	27851	29093	24792	30993	18407	43576	35895	19322	15391	280472
2009	23381	19195	20515	23288	24471	21044	26963	18330	41413	37060	20059	15717	291436
2010	24706	19692	22205	26375	25763	23983	27955	18342	42081	35750	21141	16836	304829
2011	26990	20882	21207	26799	25567	23220	27350	18997	39437	38780	23101	17161	309491
2012	28263	22175	29794	27621	26442	23946	26337	17844	35090	39273	22943	16882	316610
2013	28177	18871	23192	26635	25975	22863	25478	18002	37584	35161	23139	17206	302283
2014	29091	21750	24231	28000	26427	22109	24427	17042	34111	35172	23414	17493	303267
2015	29426	21736	25898	29172	27179	22773							

Tabella 25: Assunzioni lavoro dipendente femmine (valori assoluti).

	Gen	Feb	Mar	Apr	Mag	Giu	Lug	Ago	Set	Ott	Nov	Dic	tot
2009							-13.00	-0.42	-4.96	3.25	3.81	2.12	3.91
2010	5.67	2.59	8.24	13.26	5.28	13.97	3.68	0.07	1.61	-3.53	5.39	7.12	4.60
2011	9.24	6.04	-4.49	1.61	-0.76	-3.18	-2.16	3.57	-6.28	8.48	9.27	1.93	1.53
2012	4.72	6.19	40.49	3.07	3.42	3.13	-3.70	-6.07	-11.02	1.27	-0.68	-1.63	2.30
2013	-0.30	-14.90	-22.16	-3.57	-1.77	-4.52	-3.26	0.89	7.11	-10.47	0.85	1.92	-4.53
2014	3.24	15.26	4.48	5.12	1.74	-3.30	-4.13	-5.33	-9.24	0.03	1.19	1.67	0.33
2015	1.15	-0.06	6.88	4.19	2.85	3.00							

Tabella 26: Assunzioni lavoro dipendente femmine (valori tendenziali).

Figura 11: Assunzioni lavoro dipendente genere (indice tendenziale annuo mobile. In rosso le femmine, in celeste i maschi).

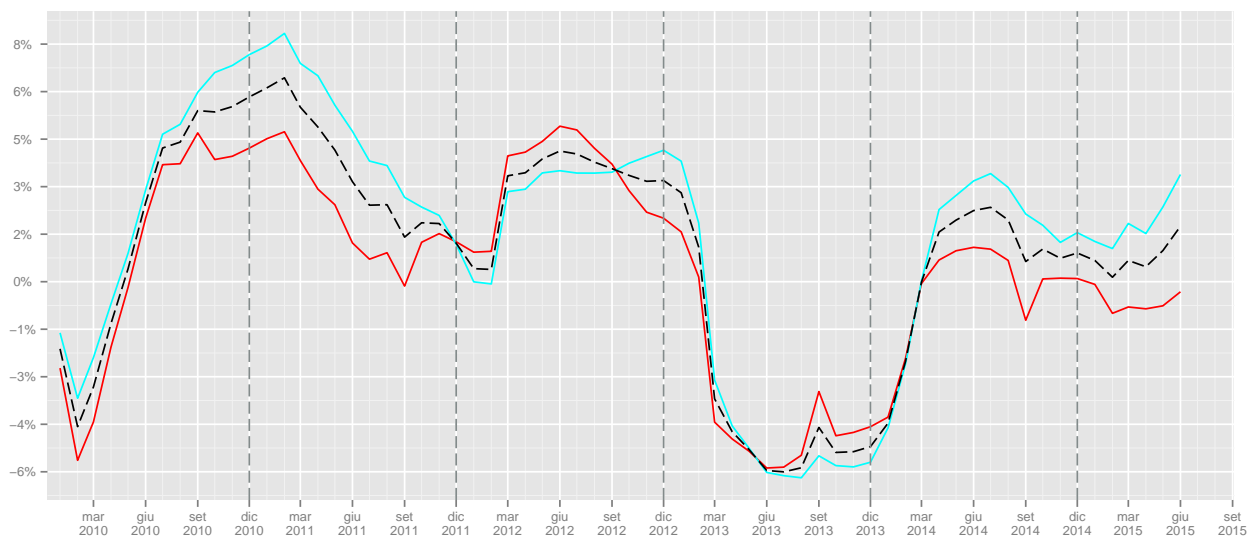

	I	II	III	IV	I	II	III	IV
2008	53920	110238	95184	78345				
2009	83208	99259	90931	79305			-4.47	1.23
2010	89189	108056	97785	84674	7.19	8.86	7.54	6.77
2011	94601	109324	96903	84370	6.07	1.17	-0.9	-0.36
2012	106727	113280	95801	86819	12.82	3.62	-1.14	2.9
2013	89513	104981	96948	88284	-16.13	-7.33	1.2	1.69
2014	96138	109020	94042	87467	7.4	3.85	-3	-0.93
2015	104046	119402			8.23	9.52		

Tabella 27: Assunzioni lavoro dipendente maschi (valori trimestrali, assoluti a sinistra e tendenziali a destra).

	I	II	III	IV	I	II	III	IV
2008	35152	81736	92976	70608				
2009	63091	68803	86706	72836			-6.74	3.16
2010	66603	76121	88378	73727	5.57	10.64	1.93	1.22
2011	69079	75586	85784	79042	3.72	-0.7	-2.94	7.21
2012	80232	78009	79271	79098	16.15	3.21	-7.59	0.07
2013	70240	75473	81064	75506	-12.45	-3.25	2.26	-4.54
2014	75072	76536	75580	76079	6.88	1.41	-6.77	0.76
2015	77060	79124			2.65	3.38		

Tabella 28: Assunzioni lavoro dipendente femmine (valori trimestrali, assoluti a sinistra e tendenziali a destra).

1.5.2 Cessazioni

	Gen	Feb	Mar	Apr	Mag	Giu	Lug	Ago	Set	Ott	Nov	Dic	tot
2008	6438	14097	22413	24446	26766	30833	31417	26990	38329	39522	28443	53289	342983
2009	24897	20989	24131	23600	25462	32347	31423	28666	37367	37287	27755	57713	371637
2010	24312	20783	24419	25078	26904	34184	33506	30098	39735	39047	29235	60232	387533
2011	26537	21958	24568	26435	28402	36123	32854	29625	41412	39630	28510	62144	398198
2012	24847	23862	28774	28305	30182	36931	32989	30506	42586	41653	29398	59933	409966
2013	24499	20930	24733	25160	27156	34301	30766	28777	39559	40762	30429	58896	385968
2014	25823	21468	26390	25176	26602	33634	29971	28630	38268	41171	28814	60092	386039
2015	25615	22476	26315	27103	28649	36042							

Tabella 29: Cessazioni lavoro dipendente maschi (valori assoluti).

	Gen	Feb	Mar	Apr	Mag	Giu	Lug	Ago	Set	Ott	Nov	Dic	tot
2009							0.02	6.21	-2.51	-5.66	-2.42	8.30	8.35
2010	-2.35	-0.98	1.19	6.26	5.66	5.68	6.63	5.00	6.34	4.72	5.33	4.36	4.28
2011	9.15	5.65	0.61	5.41	5.57	5.67	-1.95	-1.57	4.22	1.49	-2.48	3.17	2.75
2012	-6.37	8.67	17.12	7.07	6.27	2.24	0.41	2.97	2.83	5.10	3.11	-3.56	2.96
2013	-1.40	-12.29	-14.04	-11.11	-10.03	-7.12	-6.74	-5.67	-7.11	-2.14	3.51	-1.73	-5.85
2014	5.40	2.57	6.70	0.06	-2.04	-1.94	-2.58	-0.51	-3.26	1.00	-5.31	2.03	0.02
2015	-0.81	4.70	-0.28	7.65	7.69	7.16							

Tabella 30: Cessazioni lavoro dipendente maschi (valori tendenziali).

	Gen	Feb	Mar	Apr	Mag	Giu	Lug	Ago	Set	Ott	Nov	Dic	tot
2008	2837	6780	17145	19101	22147	28376	19745	17788	29550	29720	23072	52365	268626
2009	16238	15603	18339	17381	20587	34922	19766	23185	29819	30113	23935	55253	305141
2010	15940	15214	18901	17441	22824	36140	20844	24129	31272	29157	23364	54949	310175
2011	17237	16892	17981	20539	23372	37169	21249	23106	31706	31191	23800	54182	318424
2012	17127	17468	21104	21039	23523	38841	20559	21588	31274	30510	22226	50857	316116
2013	17692	16602	20126	19736	22115	38066	20039	20049	28339	30365	23029	49044	305202
2014	18566	17942	22044	20644	22808	38292	18321	20094	27692	29995	23263	46988	306649
2015	18513	18254	21923	20647	22711	38067							

Tabella 31: Cessazioni lavoro dipendente femmine (valori assoluti).

	Gen	Feb	Mar	Apr	Mag	Giu	Lug	Ago	Set	Ott	Nov	Dic	tot
2009							0.11	30.34	0.91	1.32	3.74	5.52	13.59
2010	-1.84	-2.49	3.06	0.35	10.87	3.49	5.45	4.07	4.87	-3.17	-2.39	-0.55	1.65
2011	8.14	11.03	-4.87	17.76	2.40	2.85	1.94	-4.24	1.39	6.98	1.87	-1.40	2.66
2012	-0.64	3.41	17.37	2.43	0.65	4.50	-3.25	-6.57	-1.36	-2.18	-6.61	-6.14	-0.72
2013	3.30	-4.96	-4.63	-6.19	-5.99	-2.00	-2.53	-7.13	-9.38	-0.48	3.61	-3.56	-3.45
2014	4.94	8.07	9.53	4.60	3.13	0.59	-8.57	0.22	-2.28	-1.22	1.02	-4.19	0.47
2015	-0.29	1.74	-0.55	0.01	-0.43	-0.59							

Tabella 32: Cessazioni lavoro dipendente femmine (valori tendenziali).

Figura 12: Cessazioni lavoro dipendente genere (indice tendenziale annuo mobile. In rosso le femmine, in celeste i maschi).

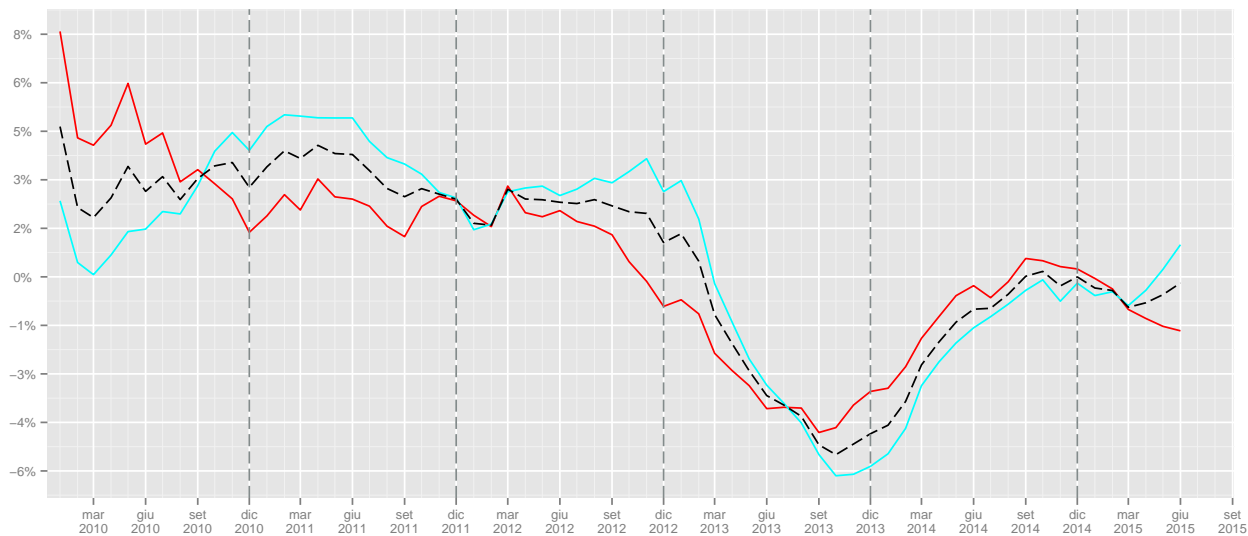

	I	II	III	IV	I	II	III	IV
2008	42948	82045	96736	121254				
2009	70017	81409	97456	122755			0.74	1.24
2010	69514	86166	103339	128514	-0.72	5.84	6.04	4.69
2011	73063	90960	103891	130284	5.11	5.56	0.53	1.38
2012	77483	95418	106081	130984	6.05	4.9	2.11	0.54
2013	70162	86617	99102	130087	-9.45	-9.22	-6.58	-0.68
2014	73681	85412	96869	130077	5.02	-1.39	-2.25	-0.01
2015	74406	91794			0.98	7.47		

Tabella 33: Cessazioni lavoro dipendente maschi (valori trimestrali, assoluti a sinistra e tendenziali a destra).

	I	II	III	IV	I	II	III	IV
2008	26762	69624	67083	105157				
2009	50180	72890	72770	109301			8.48	3.94
2010	50055	76405	76245	107470	-0.25	4.82	4.78	-1.68
2011	52110	81080	76061	109173	4.11	6.12	-0.24	1.58
2012	55699	83403	73421	103593	6.89	2.87	-3.47	-5.11
2013	54420	79917	68427	102438	-2.3	-4.18	-6.8	-1.11
2014	58552	81744	66107	100246	7.59	2.29	-3.39	-2.14
2015	58690	81425			0.24	-0.39		

Tabella 34: Cessazioni lavoro dipendente femmine (valori trimestrali, assoluti a sinistra e tendenziali a destra).

1.5.3 Saldi

	Gen	Feb	Mar	Apr	Mag	Giu	Lug	Ago	Set	Ott	Nov	Dic	tot
2008	576	2069	8327	12076	10137	5980	6325	-6811	-1066	-6446	-3681	-32782	-5296
2009	5234	4071	3886	9049	8285	516	3383	-8372	-1536	-4914	-2579	-35957	-18934
2010	8684	5122	5869	10182	9631	2077	4708	-8535	-1727	-5155	-2804	-35881	-7829
2011	10550	6324	4664	10164	7606	594	5341	-7292	-5037	-5368	-1825	-38721	-13000
2012	11673	6537	11034	9984	7339	539	4891	-7380	-7791	-5875	-1609	-36681	-7339
2013	10062	3825	5464	8790	8850	724	6396	-5181	-3369	-4841	-1766	-35196	-6242
2014	11400	6204	4853	13342	9601	665	7355	-6251	-3931	-6495	-1391	-34724	628
2015	13213	7264	9163	14794	11154	1660							

Tabella 35: Saldi lavoro dipendente maschi (valori assoluti).

Figura 13: Saldi assoluti lavoro dipendente maschi

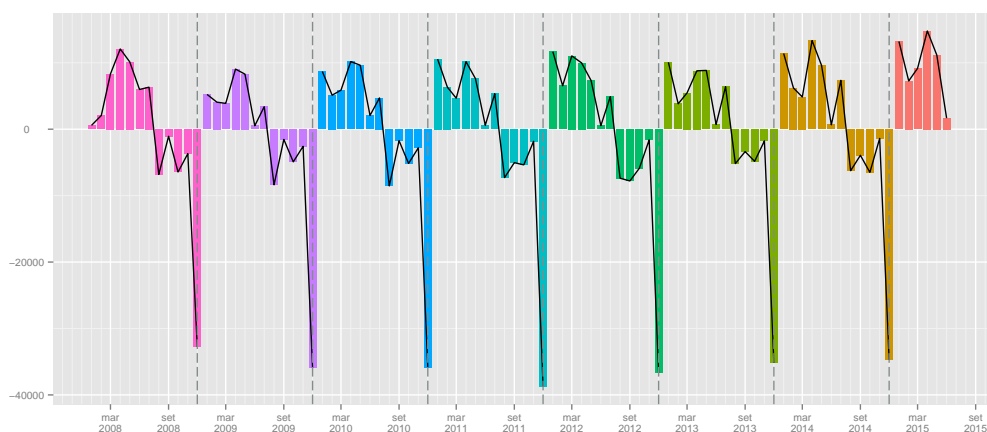

	Gen	Feb	Mar	Apr	Mag	Giu	Lug	Ago	Set	Ott	Nov	Dic	tot
2008	421	2273	5696	8750	6946	-3584	11248	619	14026	6175	-3750	-36974	11846
2009	7143	3592	2176	5907	3884	-13878	7197	-4855	11594	6947	-3876	-39536	-13705
2010	8766	4478	3304	8934	2939	-12157	7111	-5787	10809	6593	-2223	-38113	-5346
2011	9753	3990	3226	6260	2195	-13949	6101	-4109	7731	7589	-699	-37021	-8933
2012	11136	4707	8690	6582	2919	-14895	5778	-3744	3816	8763	717	-33975	494
2013	10485	2269	3066	6899	3860	-15203	5439	-2047	9245	4796	110	-31838	-2919
2014	10525	3808	2187	7356	3619	-16183	6106	-3052	6419	5177	151	-29495	-3382
2015	10913	3482	3975	8525	4468	-15294							

Tabella 36: Saldi lavoro dipendente femmine (valori assoluti).

Figura 14: Saldi assoluti lavoro dipendente femmine



Figura 15: Saldi cumulati lavoro dipendente maschi



Figura 16: Saldi cumulati lavoro dipendente femmine

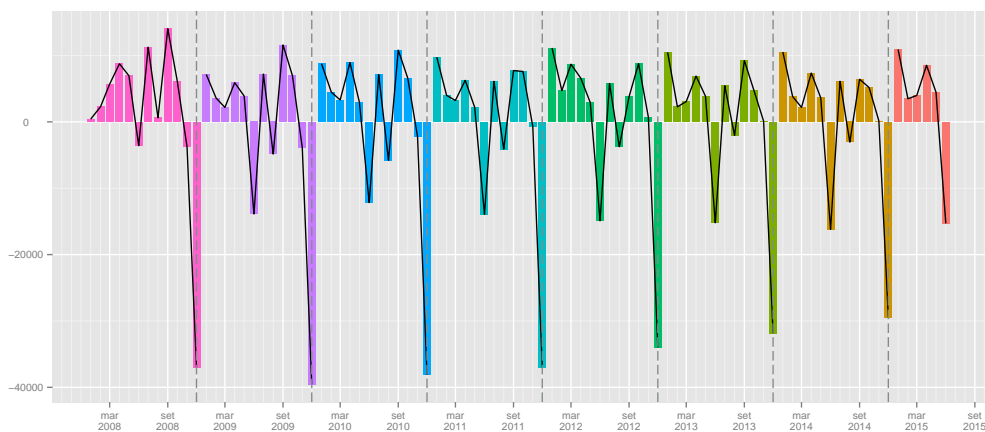

	I	II	III	IV
2008	10972	28193	-1552	-42909
2009	13191	17850	-6525	-43450
2010	19675	21890	-5554	-43840
2011	21538	18364	-6988	-45914
2012	29244	17862	-10280	-44165
2013	19351	18364	-2154	-41803
2014	22457	23608	-2827	-42610
2015	29640	27608		

Tabella 37: Saldi lavoro dipendente maschi (valori trimestrali).

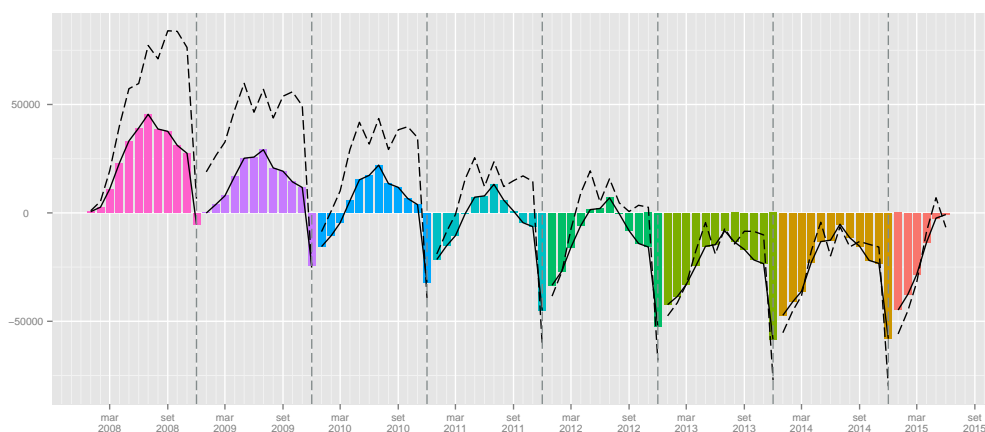
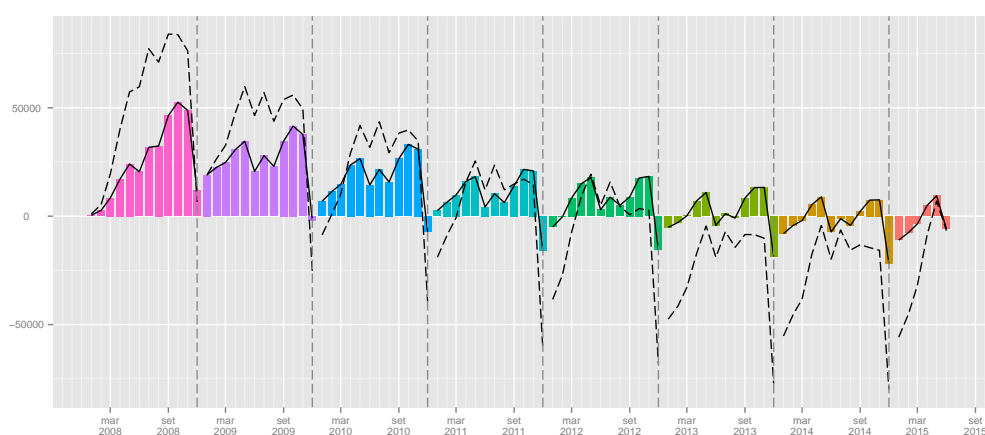
	I	II	III	IV
2008	8390	12112	25893	-34549
2009	12911	-4087	13936	-36465
2010	16548	-284	12133	-33743
2011	16969	-5494	9723	-30131
2012	24533	-5394	5850	-24495
2013	15820	-4444	12637	-26932
2014	16520	-5208	9473	-24167
2015	18370	-2301		

Tabella 38: Saldi lavoro dipendente femmine (valori trimestrali).

1.6 Classi Età

1.6.1 Assunzioni

	Gen	Feb	Mar	Apr	Mag	Giu	Lug	Ago	Set	Ott	Nov	Dic	tot
2008	4530	9781	19695	21924	24398	26430	28325	15629	22829	22657	16440	14424	227062
2009	15969	14209	15643	18289	20650	21963	24322	14734	20739	20854	15523	14914	217809
2010	16754	14665	17669	19222	21219	23690	26337	15231	22291	21829	16306	15651	230864
2011	18660	15171	16254	20434	20901	23406	25666	15341	21477	21028	15615	14963	228916
2012	17952	17699	23915	21819	21503	24239	24502	15175	20351	20874	15760	14694	238483
2013	16131	12804	15885	18025	19926	22624	23354	15225	19456	20958	16038	14599	215025
2014	16921	13590	15783	19144	19829	21038	22085	14125	17906	18656	14832	14243	208152
2015	16912	14094	17173	20222	20478	21066							

Tabella 39: Assunzioni lavoro dipendente giovani (valori assoluti).

	Gen	Feb	Mar	Apr	Mag	Giu	Lug	Ago	Set	Ott	Nov	Dic	tot
2009							-14.13	-5.73	-9.16	-7.96	-5.58	3.40	-4.08
2010	4.92	3.21	12.95	5.10	2.76	7.86	8.28	3.37	7.48	4.68	5.04	4.94	5.99
2011	11.38	3.45	-8.01	6.31	-1.50	-1.20	-2.55	0.72	-3.65	-3.67	-4.24	-4.40	-0.84
2012	-3.79	16.66	47.13	6.78	2.88	3.56	-4.54	-1.08	-5.24	-0.73	0.93	-1.80	4.18
2013	-10.14	-27.66	-33.58	-17.39	-7.33	-6.66	-4.69	0.33	-4.40	0.40	1.76	-0.65	-9.84
2014	4.90	6.14	-0.64	6.21	-0.49	-7.01	-5.43	-7.22	-7.97	-10.98	-7.52	-2.44	-3.20
2015	-0.05	3.71	8.81	5.63	3.27	0.13							

Tabella 40: Assunzioni lavoro dipendente giovani (valori tendenziali).

	Gen	Feb	Mar	Apr	Mag	Giu	Lug	Ago	Set	Ott	Nov	Dic	tot
2008	5404	14334	31137	38681	38042	32237	36610	20810	53400	42493	25561	19707	358416
2009	34242	27360	30071	33839	33967	28830	33747	21590	51354	44384	27519	20857	387760
2010	37274	28268	31798	38103	37146	33090	35849	22323	52289	43484	28817	23408	411849
2011	40868	30828	31067	38503	36556	32786	35659	23243	48826	46985	31133	23296	419750
2012	41993	31824	41232	39388	37992	33394	35149	22820	44313	48577	31775	22925	431382
2013	41548	27572	33496	37954	37340	31435	34741	23366	48319	44910	32231	23709	416621
2014	43818	31864	35199	40422	37832	31423	34765	22158	44598	45392	32376	25471	425318
2015	45464	33123	39086	44423	40750	34796							

Tabella 41: Assunzioni lavoro dipendente adulti (valori assoluti).

	Gen	Feb	Mar	Apr	Mag	Giu	Lug	Ago	Set	Ott	Nov	Dic	tot
2009							-7.82	3.75	-3.83	4.45	7.66	5.84	8.19
2010	8.85	3.32	5.74	12.60	9.36	14.78	6.23	3.40	1.82	-2.03	4.72	12.23	6.21
2011	9.64	9.06	-2.30	1.05	-1.59	-0.92	-0.53	4.12	-6.62	8.05	8.04	-0.48	1.92
2012	2.75	3.23	32.72	2.30	3.93	1.85	-1.43	-1.82	-9.24	3.39	2.06	-1.59	2.77
2013	-1.06	-13.36	-18.76	-3.64	-1.72	-5.87	-1.16	2.39	9.04	-7.55	1.44	3.42	-3.42
2014	5.46	15.57	5.08	6.50	1.32	-0.04	0.07	-5.17	-7.70	1.07	0.45	7.43	2.09
2015	3.76	3.95	11.04	9.90	7.71	10.73							

Tabella 42: Assunzioni lavoro dipendente adulti (valori tendenziali).

	Gen	Feb	Mar	Apr	Mag	Giu	Lug	Ago	Set	Ott	Nov	Dic	tot
2008	334	1085	2703	3732	3534	2927	3790	2141	4592	3812	2080	1761	32491
2009	3293	2679	2814	3809	3598	3114	3699	2300	5148	4195	2193	1701	38543
2010	3674	2661	3026	4310	3933	3464	3983	2351	5506	4328	2448	2127	41811
2011	4546	3164	3118	4459	4117	3745	4220	2746	5505	5025	3037	2323	46005
2012	4838	3050	4455	4702	4465	3783	4566	2975	5220	5595	3193	2513	49355
2013	5056	3249	4005	4605	4713	3828	4545	3007	5996	5212	3530	2597	50343
2014	5575	3968	4491	6952	4969	3947	4903	3138	5944	5800	3629	3147	56463
2015	5878	4259	5117	6423	5754	4613							

Tabella 43: Assunzioni lavoro dipendente anziani (valori assoluti).

	Gen	Feb	Mar	Apr	Mag	Giu	Lug	Ago	Set	Ott	Nov	Dic	tot
2009							-2.40	7.43	12.11	10.05	5.43	-3.41	18.63
2010	11.57	-0.67	7.53	13.15	9.31	11.24	7.68	2.22	6.95	3.17	11.63	25.04	8.48
2011	23.73	18.90	3.04	3.46	4.68	8.11	5.95	16.80	-0.02	16.10	24.06	9.21	10.03
2012	6.42	-3.60	42.88	5.45	8.45	1.01	8.20	8.34	-5.18	11.34	5.14	8.18	7.28
2013	4.51	6.52	-10.10	-2.06	5.55	1.19	-0.46	1.08	14.87	-6.85	10.55	3.34	2.00
2014	10.27	22.13	12.13	50.97	5.43	3.11	7.88	4.36	-0.87	11.28	2.80	21.18	12.16
2015	5.43	7.33	13.94	-7.61	15.80	16.87							

Tabella 44: Assunzioni lavoro dipendente anziani (valori tendenziali).

Figura 17: Assunzioni lavoro dipendente classi età (indice tendenziale annuo mobile. In rosso i giovani (fino a 29 anni), in celeste gli adulti (da 30 a 54 anni) e in verde gli anziani (oltre i 54 anni)).

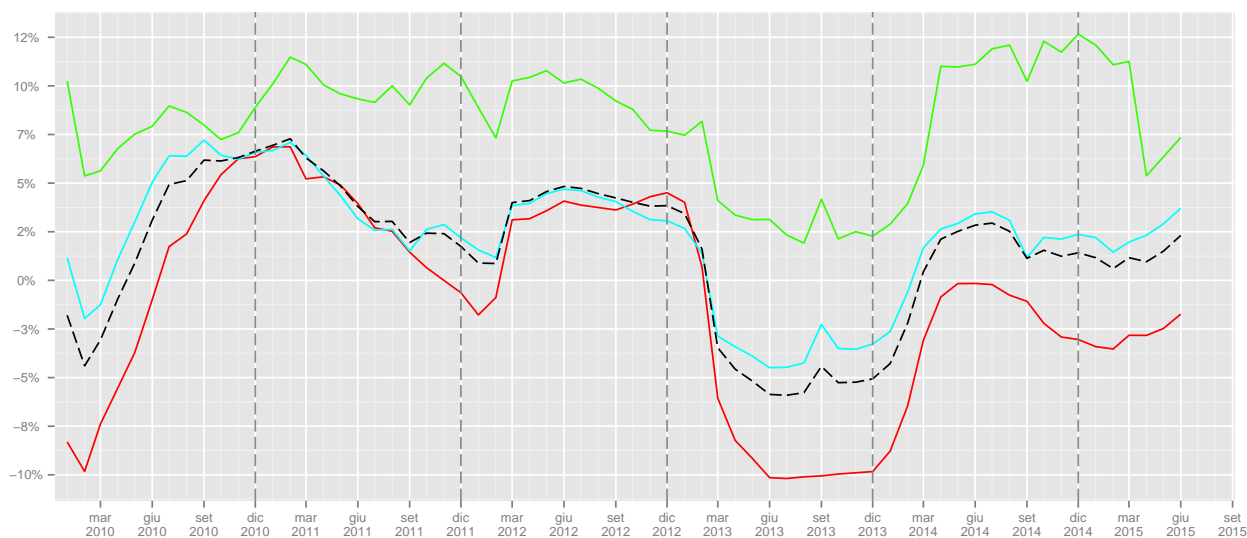

	I	II	III	IV	I	II	III	IV
2008	34006	72752	66783	53521				
2009	45821	60902	59795	51291			-10.46	-4.17
2010	49088	64131	63859	53786	7.13	5.3	6.8	4.86
2011	50085	64741	62484	51606	2.03	0.95	-2.15	-4.05
2012	59566	67561	60028	51328	18.93	4.36	-3.93	-0.54
2013	44820	60575	58035	51595	-24.76	-10.34	-3.32	0.52
2014	46294	60011	54116	47731	3.29	-0.93	-6.75	-7.49
2015	48179	61766			4.07	2.92		

Tabella 45: Assunzioni lavoro dipendente giovani (valori trimestrali, assoluti a sinistra e tendenziali a destra).

	I	II	III	IV	I	II	III	IV
2008	50875	108960	110820	87761				
2009	91673	96636	106691	92760			-3.73	5.7
2010	97340	108339	110461	95709	6.18	12.11	3.53	3.18
2011	102763	107845	107728	101414	5.57	-0.46	-2.47	5.96
2012	115049	110774	102282	103277	11.96	2.72	-5.06	1.84
2013	102616	106729	106426	100850	-10.81	-3.65	4.05	-2.35
2014	110881	109677	101521	103239	8.05	2.76	-4.61	2.37
2015	117673	119969			6.13	9.38		

Tabella 46: Assunzioni lavoro dipendente adulti (valori trimestrali, assoluti a sinistra e tendenziali a destra).

	I	II	III	IV	I	II	III	IV
2008	4122	10193	10523	7653				
2009	8786	10521	11147	8089			5.93	5.7
2010	9361	11707	11840	8903	6.54	11.27	6.22	10.06
2011	10828	12321	12471	10385	15.67	5.24	5.33	16.65
2012	12343	12950	12761	11301	13.99	5.11	2.33	8.82
2013	12310	13146	13548	11339	-0.27	1.51	6.17	0.34
2014	14034	15868	13985	12576	14	20.71	3.23	10.91
2015	15254	16790			8.69	5.81		

Tabella 47: Assunzioni lavoro dipendente anziani (valori trimestrali, assoluti a sinistra e tendenziali a destra).

1.6.2 Cessazioni

	Gen	Feb	Mar	Apr	Mag	Giu	Lug	Ago	Set	Ott	Nov	Dic	tot
2008	3683	7795	13931	15308	18157	21397	20677	19560	26456	23074	15604	25909	211551
2009	13376	11259	13195	13378	16257	20066	18995	17762	24442	20550	14452	26439	210171
2010	13184	10916	13147	14286	16330	20242	19754	18396	25702	21337	14652	27276	215222
2011	14328	11419	13027	14453	16795	20010	19378	17762	25970	21058	13985	27034	215219
2012	13141	11751	15537	16070	17561	20655	18491	18719	26426	21031	14142	24878	218402
2013	12394	10308	12359	13676	15182	19177	17337	17619	24506	20607	14197	24187	201549
2014	12793	10057	12277	12794	15052	18012	15718	16911	22656	19644	13199	22894	192007
2015	12786	10475	12424	13185	14215	17831							

Tabella 48: Cessazioni lavoro dipendente giovani (valori assoluti).

	Gen	Feb	Mar	Apr	Mag	Giu	Lug	Ago	Set	Ott	Nov	Dic	tot
2009							-8.13	-9.19	-7.61	-10.94	-7.38	2.05	-0.65
2010	-1.44	-3.05	-0.36	6.79	0.45	0.88	4.00	3.57	5.16	3.83	1.38	3.17	2.40
2011	8.68	4.61	-0.91	1.17	2.85	-1.15	-1.90	-3.45	1.04	-1.31	-4.55	-0.89	-0.00
2012	-8.28	2.91	19.27	11.19	4.56	3.22	-4.58	5.39	1.76	-0.13	1.12	-7.98	1.48
2013	-5.68	-12.28	-20.45	-14.90	-13.55	-7.16	-6.24	-5.88	-7.27	-2.02	0.39	-2.78	-7.72
2014	3.22	-2.44	-0.66	-6.45	-0.86	-6.07	-9.34	-4.02	-7.55	-4.67	-7.03	-5.35	-4.73
2015	-0.05	4.16	1.20	3.06	-5.56	-1.00							

Tabella 49: Cessazioni lavoro dipendente giovani (valori tendenziali).

	Gen	Feb	Mar	Apr	Mag	Giu	Lug	Ago	Set	Ott	Nov	Dic	tot
2008	5071	11941	23030	25910	28346	34419	27340	21966	36640	41188	32079	68498	356428
2009	24696	22892	26447	24967	27046	42555	28429	28720	37248	41718	33284	74062	412064
2010	24071	22684	27154	25308	30152	45079	30664	30126	39447	41341	33543	74867	424436
2011	25595	24730	26318	29255	31522	47431	30397	28774	40504	43704	33773	76013	438016
2012	25434	26447	30677	29466	32113	49532	30613	27683	41052	44222	32338	72878	442455
2013	26009	24183	28988	27648	30414	47530	29396	26915	37754	43897	34301	71178	428213
2014	27682	25704	30889	29173	30350	48011	28380	26761	36893	44464	33684	70445	432436
2015	27423	26454	31373	30198	32510	49398							

Tabella 50: Cessazioni lavoro dipendente adulti (valori assoluti).

	Gen	Feb	Mar	Apr	Mag	Giu	Lug	Ago	Set	Ott	Nov	Dic	tot
2009							3.98	30.75	1.66	1.29	3.76	8.12	15.61
2010	-2.53	-0.91	2.67	1.37	11.48	5.93	7.86	4.90	5.90	-0.90	0.78	1.09	3.00
2011	6.33	9.02	-3.08	15.60	4.54	5.22	-0.87	-4.49	2.68	5.72	0.69	1.53	3.20
2012	-0.63	6.94	16.56	0.72	1.87	4.43	0.71	-3.79	1.35	1.19	-4.25	-4.12	1.01
2013	2.26	-8.56	-5.51	-6.17	-5.29	-4.04	-3.98	-2.77	-8.03	-0.73	6.07	-2.33	-3.22
2014	6.43	6.29	6.56	5.52	-0.21	1.01	-3.46	-0.57	-2.28	1.29	-1.80	-1.03	0.99
2015	-0.94	2.92	1.57	3.51	7.12	2.89							

Tabella 51: Cessazioni lavoro dipendente adulti (valori tendenziali).

	Gen	Feb	Mar	Apr	Mag	Giu	Lug	Ago	Set	Ott	Nov	Dic	tot
2008	515	1128	2572	2304	2395	3378	3137	3244	4775	4975	3829	11237	43489
2009	3057	2435	2824	2634	2744	4645	3764	5368	5496	5132	3954	12465	54518
2010	2997	2396	3019	2925	3246	5002	3932	5705	5857	5526	4404	13037	58046
2011	3851	2701	3204	3265	3457	5851	4328	6195	6644	6057	4550	13278	63381
2012	3399	3131	3664	3808	4028	5584	4444	5692	6382	6910	5143	13033	65218
2013	3785	3041	3511	3572	3674	5660	4072	4292	5638	6622	4958	12575	61400
2014	3914	3649	5268	3853	4008	5903	4194	5052	6411	7058	5194	13741	68245
2015	3919	3801	4441	4366	4635	6880							

Tabella 52: Cessazioni lavoro dipendente anziani (valori assoluti).

	Gen	Feb	Mar	Apr	Mag	Giu	Lug	Ago	Set	Ott	Nov	Dic	tot
2009							19.99	65.47	15.10	3.16	3.26	10.93	25.36
2010	-1.96	-1.60	6.91	11.05	18.29	7.69	4.46	6.28	6.57	7.68	11.38	4.59	6.47
2011	28.50	12.73	6.13	11.62	6.50	16.97	10.07	8.59	13.44	9.61	3.32	1.85	9.19
2012	-11.74	15.92	14.36	16.63	16.52	-4.56	2.68	-8.12	-3.94	14.08	13.03	-1.85	2.90
2013	11.36	-2.87	-4.18	-6.20	-8.79	1.36	-8.37	-24.60	-11.66	-4.17	-3.60	-3.51	-5.85
2014	3.41	19.99	50.04	7.87	9.09	4.29	3.00	17.71	13.71	6.58	4.76	9.27	11.15
2015	0.13	4.17	-15.70	13.31	15.64	16.55							

Tabella 53: Cessazioni lavoro dipendente anziani (valori tendenziali).

Figura 18: Cessazioni lavoro dipendente classi età (indice tendenziale annuo mobile. In rosso i giovani, in celeste gli adulti e in verde gli anziani).

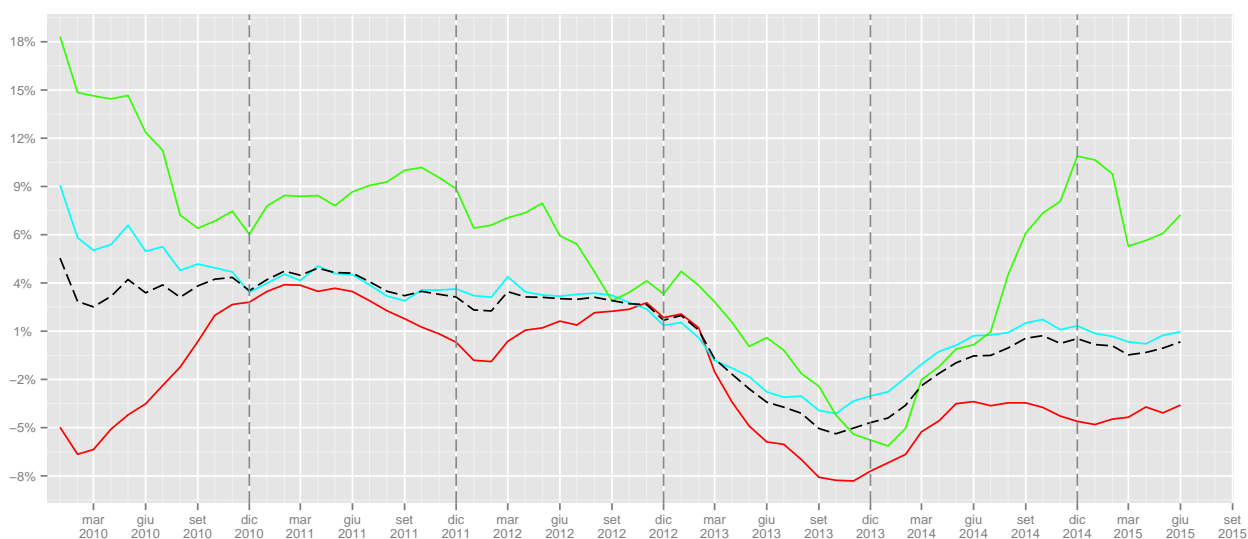

	I	II	III	IV	I	II	III	IV
2008	25409	54862	66693	64587				
2009	37830	49701	61199	61441			-8.24	-4.87
2010	37247	50858	63852	63265	-1.54	2.33	4.34	2.97
2011	38774	51258	63110	62077	4.1	0.79	-1.16	-1.88
2012	40429	54286	63636	60051	4.27	5.91	0.83	-3.26
2013	35061	48035	59462	58991	-13.28	-11.51	-6.56	-1.77
2014	35127	45858	55285	55737	0.19	-4.53	-7.02	-5.52
2015	35685	45231			1.59	-1.37		

Tabella 54: Cessazioni lavoro dipendente giovani (valori trimestrali, assoluti a sinistra e tendenziali a destra).

	I	II	III	IV	I	II	III	IV
2008	40042	88675	85946	141765				
2009	74035	94568	94397	149064			9.83	5.15
2010	73909	100539	100237	149751	-0.17	6.31	6.19	0.46
2011	76643	108208	99675	153490	3.7	7.63	-0.56	2.5
2012	82558	111111	99348	149438	7.72	2.68	-0.33	-2.64
2013	79180	105592	94065	149376	-4.09	-4.97	-5.32	-0.04
2014	84275	107534	92034	148593	6.43	1.84	-2.16	-0.52
2015	85250	112106			1.16	4.25		

Tabella 55: Cessazioni lavoro dipendente adulti (valori trimestrali, assoluti a sinistra e tendenziali a destra).

	I	II	III	IV	I	II	III	IV
2008	4215	8077	11156	20041				
2009	8316	10023	14628	21551			31.12	7.53
2010	8412	11173	15494	22967	1.15	11.47	5.92	6.57
2011	9756	12573	17167	23885	15.98	12.53	10.8	4
2012	10194	13420	16518	25086	4.49	6.74	-3.78	5.03
2013	10337	12906	14002	24155	1.4	-3.83	-15.23	-3.71
2014	12831	13764	15657	25993	24.13	6.65	11.82	7.61
2015	12161	15881			-5.22	15.38		

Tabella 56: Cessazioni lavoro dipendente anziani (valori trimestrali, assoluti a sinistra e tendenziali a destra).

1.6.3 Saldi

	Gen	Feb	Mar	Apr	Mag	Giu	Lug	Ago	Set	Ott	Nov	Dic	tot
2008	847	1986	5764	6616	6241	5033	7648	-3931	-3627	-417	836	-11485	15511
2009	2593	2950	2448	4911	4393	1897	5327	-3028	-3703	304	1071	-11525	7638
2010	3570	3749	4522	4936	4889	3448	6583	-3165	-3411	492	1654	-11625	15642
2011	4332	3752	3227	5981	4106	3396	6288	-2421	-4493	-30	1630	-12071	13697
2012	4811	5948	8378	5749	3942	3584	6011	-3544	-6075	-157	1618	-10184	20081
2013	3737	2496	3526	4349	4744	3447	6017	-2394	-5050	351	1841	-9588	13476
2014	4128	3533	3506	6350	4777	3026	6367	-2786	-4750	-988	1633	-8651	16145
2015	4126	3619	4749	7037	6263	3235							

Tabella 57: Saldi lavoro dipendente giovani (valori assoluti).

Figura 19: Saldi assoluti lavoro dipendente giovani

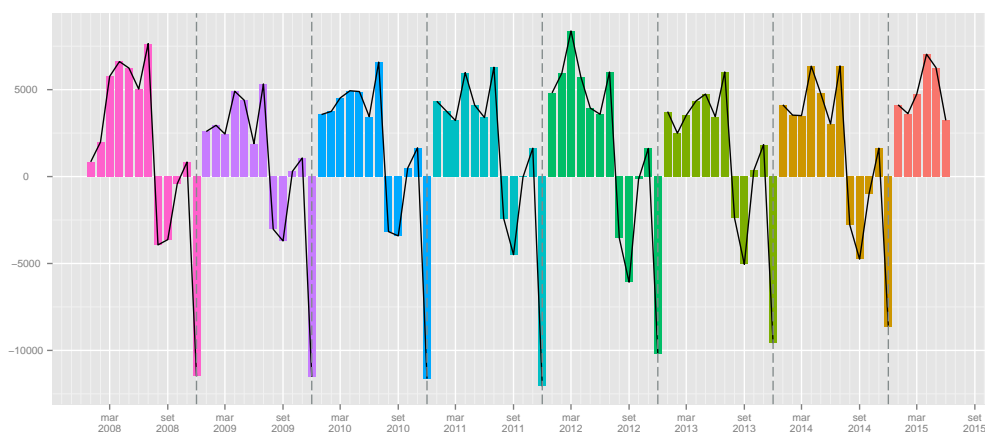

	Gen	Feb	Mar	Apr	Mag	Giu	Lug	Ago	Set	Ott	Nov	Dic	tot
2008	333	2393	8107	12771	9696	-2182	9270	-1156	16760	1305	-6518	-48791	1988
2009	9546	4468	3624	8872	6921	-13725	5318	-7130	14106	2666	-5765	-53205	-24304
2010	13203	5584	4644	12795	6994	-11989	5185	-7803	12842	2143	-4726	-51459	-12587
2011	15273	6098	4749	9248	5034	-14645	5262	-5531	8322	3281	-2640	-52717	-18266
2012	16559	5377	10555	9922	5879	-16138	4536	-4863	3261	4355	-563	-49953	-11073
2013	15539	3389	4508	10306	6926	-16095	5345	-3549	10565	1013	-2070	-47469	-11592
2014	16136	6160	4310	11249	7482	-16588	6385	-4603	7705	928	-1308	-44974	-7118
2015	18041	6669	7713	14225	8240	-14602							

Tabella 58: Saldi lavoro dipendente adulti (valori assoluti).

Figura 20: Saldi assoluti lavoro dipendente adulti

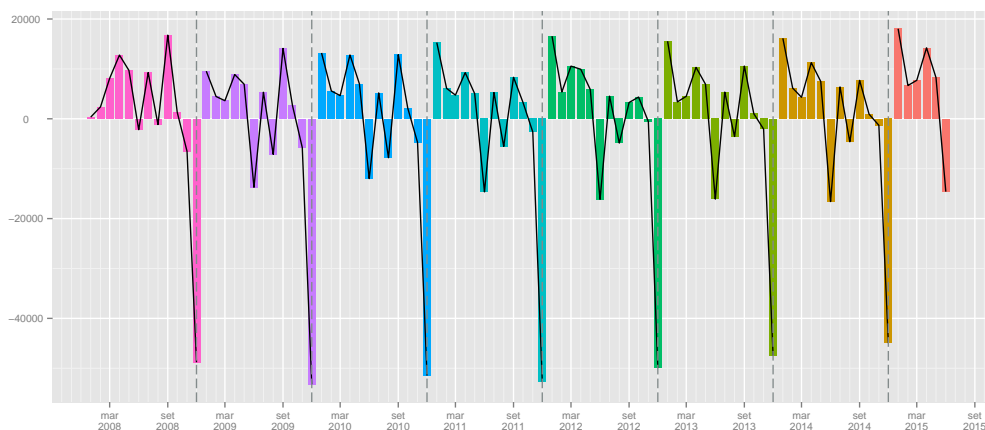

	Gen	Feb	Mar	Apr	Mag	Giu	Lug	Ago	Set	Ott	Nov	Dic	tot
2008	-181	-43	131	1428	1139	-451	653	-1103	-183	-1163	-1749	-9476	-10998
2009	236	244	-10	1175	854	-1531	-65	-3068	-348	-937	-1761	-10764	-15975
2010	677	265	7	1385	687	-1538	51	-3354	-351	-1198	-1956	-10910	-16235
2011	695	463	-86	1194	660	-2106	-108	-3449	-1139	-1032	-1513	-10955	-17376
2012	1439	-81	791	894	437	-1801	122	-2717	-1162	-1315	-1950	-10520	-15863
2013	1271	208	494	1033	1039	-1832	473	-1285	358	-1410	-1428	-9978	-11057
2014	1661	319	-777	3099	961	-1956	709	-1914	-467	-1258	-1565	-10594	-11782
2015	1959	458	676	2057	1119	-2267							

Tabella 59: Saldi lavoro dipendente anziani (valori assoluti).

Figura 21: Saldi assoluti lavoro dipendente anziani



Figura 22: Saldi cumulati lavoro dipendente giovani



Figura 23: Saldi cumulati lavoro dipendente adulti

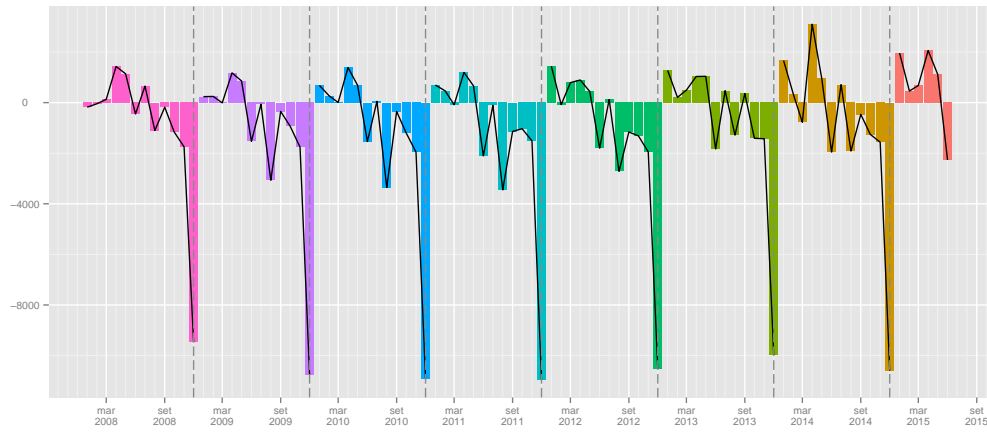

Figura 24: Saldi cumulati lavoro dipendente anziani

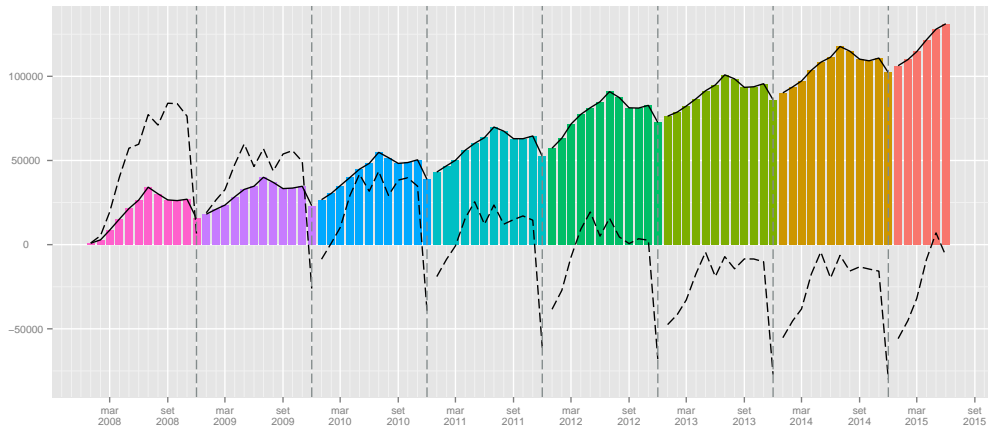

	I	II	III	IV
2008	8597	17890	90	-11066
2009	7991	11201	-1404	-10150
2010	11841	13273	7	-9479
2011	11311	13483	-626	-10471
2012	19137	13275	-3608	-8723
2013	9759	12540	-1427	-7396
2014	11167	14153	-1169	-8006
2015	12494	16535		

Tabella 60: Saldi lavoro dipendente giovani (valori trimestrali).

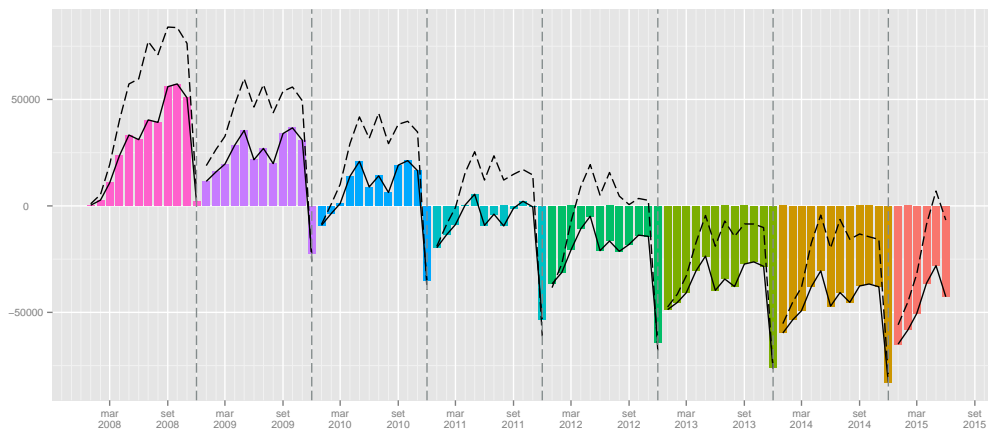
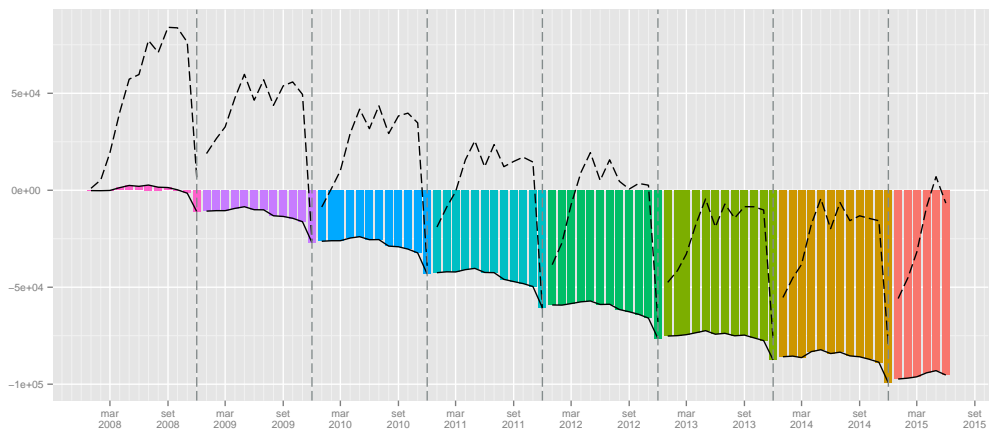
	I	II	III	IV
2008	10833	20285	24874	-54004
2009	17638	2068	12294	-56304
2010	23431	7800	10224	-54042
2011	26120	-363	8053	-52076
2012	32491	-337	2934	-46161
2013	23436	1137	12361	-48526
2014	26606	2143	9487	-45354
2015	32423	7863		

Tabella 61: Saldi lavoro dipendente adulti (valori trimestrali).

	I	II	III	IV
2008	-93	2116	-633	-12388
2009	470	498	-3481	-13462
2010	949	534	-3654	-14064
2011	1072	-252	-4696	-13500
2012	2149	-470	-3757	-13785
2013	1973	240	-454	-12816
2014	1203	2104	-1672	-13417
2015	3093	909		

Tabella 62: Saldi lavoro dipendente anziani (valori trimestrali).

1.7 Settori ATECO

1.7.1 Assunzioni

	Gen	Feb	Mar	Apr	Mag	Giu	Lug	Ago	Set	Ott	Nov	Dic	tot
2008	469	1266	4258	8302	8347	7689	11574	6732	8848	14490	2225	1182	75382
2009	9915	6510	5743	7396	6902	6543	9338	6356	9036	12646	2022	915	83322
2010	10288	5711	5536	7637	7938	8788	10698	5609	9091	12763	2314	901	87274
2011	12260	5869	5201	6672	6958	7364	9164	5512	8135	10999	2674	1050	81858
2012	13582	4779	6436	6040	6756	5878	8020	4753	7924	9582	2788	870	77408
2013	13502	4589	5012	6447	6534	5857	7984	4404	7147	8544	2450	1253	73723
2014	14564	5440	5612	5779	5937	5508	7653	4155	6454	7682	2273	1231	72288
2015	14953	4587	5523	5943	5798	5166							

Tabella 63: Assunzioni lavoro dipendente agricoltura (valori assoluti).

	Gen	Feb	Mar	Apr	Mag	Giu	Lug	Ago	Set	Ott	Nov	Dic	tot
2009							-19.32	-5.59	2.12	-12.73	-9.12	-22.59	10.53
2010	3.76	-12.27	-3.60	3.26	15.01	34.31	14.56	-11.75	0.61	0.93	14.44	-1.53	4.74
2011	19.17	2.77	-6.05	-12.64	-12.35	-16.20	-14.34	-1.73	-10.52	-13.82	15.56	16.54	-6.21
2012	10.78	-18.57	23.75	-9.47	-2.90	-20.18	-12.48	-13.77	-2.59	-12.88	4.26	-17.14	-5.44
2013	-0.59	-3.98	-22.13	6.74	-3.29	-0.36	-0.45	-7.34	-9.81	-10.83	-12.12	44.02	-4.76
2014	7.87	18.54	11.97	-10.36	-9.14	-5.96	-4.15	-5.65	-9.70	-10.09	-7.22	-1.76	-1.95
2015	2.67	-15.68	-1.59	2.84	-2.34	-6.21							

Tabella 64: Assunzioni lavoro dipendente agricoltura (valori tendenziali).

	Gen	Feb	Mar	Apr	Mag	Giu	Lug	Ago	Set	Ott	Nov	Dic	tot
2008	1663	4858	6529	8085	7671	7374	6870	2192	8194	8214	6296	3515	71461
2009	5848	5879	7407	6551	7187	6660	6256	2163	7618	7079	6242	3586	72476
2010	5560	5727	6657	6715	7310	6988	6398	2650	8230	6869	5738	3784	72626
2011	6525	6634	6448	6405	7036	6850	6658	2949	7525	6523	5918	3625	73096
2012	5986	5040	7138	5282	7197	6671	6404	2871	6878	6754	5682	3220	69123
2013	5914	4752	4714	5569	6264	5516	6189	2572	6485	6786	5291	3517	63569
2014	5418	5160	5569	5020	6084	5650	6195	2512	6636	6544	5633	4020	64441
2015	5487	4998	6190	6521	6503	6417							

Tabella 65: Assunzioni lavoro dipendente costruzioni (valori assoluti).

	Gen	Feb	Mar	Apr	Mag	Giu	Lug	Ago	Set	Ott	Nov	Dic	tot
2009							-8.94	-1.32	-7.03	-13.82	-0.86	2.02	1.42
2010	-4.92	-2.59	-10.13	2.50	1.71	4.92	2.27	22.52	8.03	-2.97	-8.07	5.52	0.21
2011	17.36	15.84	-3.14	-4.62	-3.75	-1.97	4.06	11.28	-8.57	-5.04	3.14	-4.20	0.65
2012	-8.26	-24.03	10.70	-17.53	2.29	-2.61	-3.81	-2.64	-8.60	3.54	-3.99	-11.17	-5.44
2013	-1.20	-5.71	-33.96	5.43	-12.96	-17.31	-3.36	-10.41	-5.71	0.47	-6.88	9.22	-8.03
2014	-8.39	8.59	18.14	-9.86	-2.87	2.43	0.10	-2.33	2.33	-3.57	6.46	14.30	1.37
2015	1.27	-3.14	11.15	29.90	6.89	13.58							

Tabella 66: Assunzioni lavoro dipendente costruzioni (valori tendenziali).

	Gen	Feb	Mar	Apr	Mag	Giu	Lug	Ago	Set	Ott	Nov	Dic	tot
2008	2698	4026	7325	6782	7083	7186	12686	8582	7524	7292	5468	3619	80271
2009	7244	5307	5410	5884	5611	5863	11334	8960	7272	7532	5462	3652	79531
2010	8043	6226	6175	5604	5925	5667	10506	8930	7466	7031	6000	4065	81638
2011	8852	5998	5828	5434	6056	5873	9985	9433	7427	7252	5853	4316	82307
2012	9111	7105	7659	6322	5988	5992	10457	7630	5924	6686	5698	3508	82080
2013	7176	5320	5188	5467	5889	5305	9366	9430	7137	7716	6265	4491	78750
2014	8778	6406	6669	6337	6810	6783	10798	9526	7755	7725	6219	5328	89134
2015	9454	6948	7973	7751	7749	7626							

Tabella 67: Assunzioni lavoro dipendente manifatturiero (valori assoluti).

	Gen	Feb	Mar	Apr	Mag	Giu	Lug	Ago	Set	Ott	Nov	Dic	tot
2009							-10.66	4.40	-3.35	3.29	-0.11	0.91	-0.92
2010	11.03	17.32	14.14	-4.76	5.60	-3.34	-7.31	-0.33	2.67	-6.65	9.85	11.31	2.65
2011	10.06	-3.66	-5.62	-3.03	2.21	3.64	-4.96	5.63	-0.52	3.14	-2.45	6.17	0.82
2012	2.93	18.46	31.42	16.34	-1.12	2.03	4.73	-19.11	-20.24	-7.80	-2.65	-18.72	-0.28
2013	-21.24	-25.12	-32.26	-13.52	-1.65	-11.47	-10.43	23.59	20.48	15.41	9.95	28.02	-4.06
2014	22.32	20.41	28.55	15.91	15.64	27.86	15.29	1.02	8.66	0.12	-0.73	18.64	13.19
2015	7.70	8.46	19.55	22.31	13.79	12.43							

Tabella 68: Assunzioni lavoro dipendente manifatturiero (valori tendenziali).

	Gen	Feb	Mar	Apr	Mag	Giu	Lug	Ago	Set	Ott	Nov	Dic	tot
2008	5442	15069	35469	41204	42895	39356	37605	21080	56273	38975	30095	27582	391045
2009	30505	26559	29972	36106	38518	34841	34841	21145	53318	42176	31509	29320	408810
2010	33811	27933	34125	41679	41125	38801	38567	22716	55302	42979	33520	32437	442995
2011	36440	30663	32962	44887	41525	39850	39738	23436	52725	48268	35341	31593	457428
2012	36104	35650	48369	48266	44022	42875	39336	25716	49159	52029	36564	32536	490626
2013	36146	28965	38475	43102	43294	41210	39101	25192	53005	48036	37796	31645	465967
2014	37554	32416	37624	49382	43799	38467	37107	23228	47603	47897	36712	32282	464071
2015	38360	34943	41690	50854	46932	41266							

Tabella 69: Assunzioni lavoro dipendente terziario (valori assoluti).

	Gen	Feb	Mar	Apr	Mag	Giu	Lug	Ago	Set	Ott	Nov	Dic	tot
2009							-7.35	0.31	-5.25	8.21	4.70	6.30	4.54
2010	10.84	5.17	13.86	15.44	6.77	11.37	10.69	7.43	3.72	1.90	6.38	10.63	8.36
2011	7.78	9.77	-3.41	7.70	0.97	2.70	3.04	3.17	-4.66	12.31	5.43	-2.60	3.26
2012	-0.92	16.26	46.74	7.53	6.01	7.59	-1.01	9.73	-6.76	7.79	3.46	2.98	7.26
2013	0.12	-18.75	-20.46	-10.70	-1.65	-3.88	-0.60	-2.04	7.82	-7.67	3.37	-2.74	-5.03
2014	3.90	11.91	-2.21	14.57	1.17	-6.66	-5.10	-7.80	-10.19	-0.29	-2.87	2.01	-0.41
2015	2.15	7.80	10.81	2.98	7.15	7.28							

Tabella 70: Assunzioni lavoro dipendente terziario (valori tendenziali).

	Gen	Feb	Mar	Apr	Mag	Giu	Lug	Ago	Set	Ott	Nov	Dic	tot
2008	881	3386	12979	16565	18430	17564	15625	8541	10357	10323	7181	9724	131556
2009	6048	6467	8504	16393	16553	15419	14694	8233	10147	10705	7000	10620	130783
2010	6587	6338	10859	16986	17709	16911	16510	9524	12817	12612	7576	11007	145436
2011	7209	6760	9378	19437	16569	17522	16055	8919	11603	12405	7655	11332	144844
2012	6888	10533	19237	22138	18365	19575	16132	10657	13888	13505	9178	12017	172113
2013	7339	7407	14738	18264	17953	19255	15701	10546	11762	12083	9315	11839	156202
2014	8019	7411	11601	20915	18046	16553	13970	9480	9700	11690	8199	11118	146702
2015	8083	7395	11995	20613	17512	15343							

Tabella 71: Assunzioni lavoro dipendente alberghi (valori assoluti).

	Gen	Feb	Mar	Apr	Mag	Giu	Lug	Ago	Set	Ott	Nov	Dic	tot
2009							-5.96	-3.61	-2.03	3.70	-2.52	9.21	-0.59
2010	8.91	-1.99	27.69	3.62	6.98	9.68	12.36	15.68	26.31	17.81	8.23	3.64	11.20
2011	9.44	6.66	-13.64	14.43	-6.44	3.61	-2.76	-6.35	-9.47	-1.64	1.04	2.95	-0.41
2012	-4.45	55.81	105.13	13.90	10.84	11.72	0.48	19.49	19.69	8.87	19.90	6.04	18.83
2013	6.55	-29.68	-23.39	-17.50	-2.24	-1.63	-2.67	-1.04	-15.31	-10.53	1.49	-1.48	-9.24
2014	9.27	0.05	-21.29	14.51	0.52	-14.03	-11.02	-10.11	-17.53	-3.25	-11.98	-6.09	-6.08
2015	0.80	-0.22	3.40	-1.44	-2.96	-7.31							

Tabella 72: Assunzioni lavoro dipendente alberghi (valori tendenziali).

	Gen	Feb	Mar	Apr	Mag	Giu	Lug	Ago	Set	Ott	Nov	Dic	tot
2008	779	2658	6261	6219	6004	1722	670	394	28775	9655	6132	3029	72298
2009	7108	5548	6421	3584	4030	1135	516	313	25400	12319	8190	3437	78001
2010	7163	5520	5160	5538	4860	1596	578	367	24198	11104	8220	4556	78860
2011	7997	7369	5866	5159	5438	1670	631	620	20709	15163	10238	4221	85081
2012	8538	6545	6691	5293	6391	1814	682	539	16778	17367	9024	4638	84300
2013	9653	6482	6105	6671	6150	1922	844	394	22003	14284	9590	4735	88833
2014	9729	8124	8442	5541	6551	2231	940	431	19634	16831	11497	4765	94716
2015	10053	8306	8549	7025	6277	2600							

Tabella 73: Assunzioni lavoro dipendente istruzione (valori assoluti).

	Gen	Feb	Mar	Apr	Mag	Giu	Lug	Ago	Set	Ott	Nov	Dic	tot
2009							-22.99	-20.56	-11.73	27.59	33.56	13.47	7.89
2010	0.77	-0.50	-19.64	54.52	20.60	40.62	12.02	17.25	-4.73	-9.86	0.37	32.56	1.10
2011	11.64	33.50	13.68	-6.84	11.89	4.64	9.17	68.94	-14.42	36.55	24.55	-7.35	7.89
2012	6.77	-11.18	14.06	2.60	17.52	8.62	8.08	-13.06	-18.98	14.54	-11.86	9.88	-0.92
2013	13.06	-0.96	-8.76	26.03	-3.77	5.95	23.75	-26.90	31.14	-17.75	6.27	2.09	5.38
2014	0.79	25.33	38.28	-16.94	6.52	16.08	11.37	9.39	-10.77	17.83	19.89	0.63	6.62
2015	3.33	2.24	1.27	26.78	-4.18	16.54							

Tabella 74: Assunzioni lavoro dipendente istruzione (valori tendenziali).

Figura 25: Assunzioni lavoro dipendente settori Ateco (indice tendenziale annuo mobile. In rosso Agricoltura, in celeste Costruzioni, in verde Manifatturiero e in viola Terziario).



Figura 26: Assunzioni lavoro dipendente sotto-settori terziario (indice tendenziale annuo mobile. In rosso Alberghi e Ristoranti, in celeste Istruzione).



	I	II	III	IV	I	II	III	IV
2008	5993	24338	27154	17897				
2009	22168	20841	24730	15583			-8.93	-12.93
2010	21535	24363	25398	15978	-2.86	16.9	2.7	2.53
2011	23330	20994	22811	14723	8.34	-13.83	-10.19	-7.85
2012	24797	18674	20697	13240	6.29	-11.05	-9.27	-10.07
2013	23103	18838	19535	12247	-6.83	0.88	-5.61	-7.5
2014	25616	17224	18262	11186	10.88	-8.57	-6.52	-8.66
2015	25063	16907			-2.16	-1.84		

Tabella 75: Assunzioni lavoro dipendente agricoltura (valori trimestrali, assoluti a sinistra e tendenziali a destra).

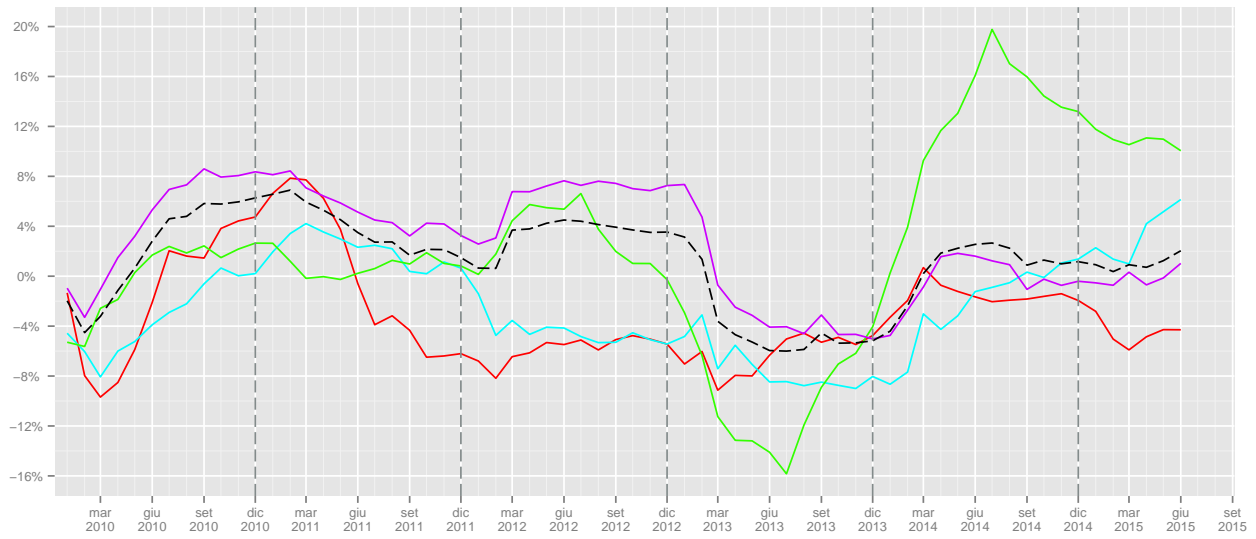
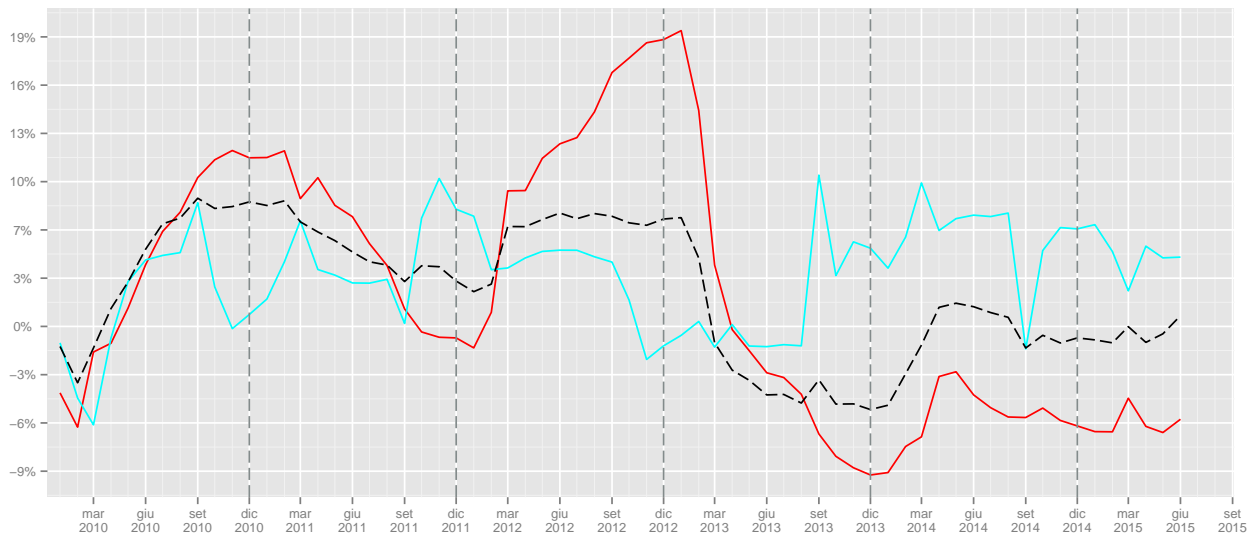
	I	II	III	IV	I	II	III	IV
2008	13050	23130	17256	18025				
2009	19134	20398	16037	16907			-7.06	-6.2
2010	17944	21013	17278	16391	-6.22	3.02	7.74	-3.05
2011	19607	20291	17132	16066	9.27	-3.44	-0.85	-1.98
2012	18164	19150	16153	15656	-7.36	-5.62	-5.71	-2.55
2013	15380	17349	15246	15594	-15.33	-9.4	-5.62	-0.4
2014	16147	16754	15343	16197	4.99	-3.43	0.64	3.87
2015	16675	19441			3.27	16.04		

Tabella 76: Assunzioni lavoro dipendente costruzioni (valori trimestrali, assoluti a sinistra e tendenziali a destra).

	I	II	III	IV	I	II	III	IV
2008	14049	21051	28792	16379				
2009	17961	17358	27566	16646			-4.26	1.63
2010	20444	17196	26902	17096	13.82	-0.93	-2.41	2.7
2011	20678	17363	26845	17421	1.14	0.97	-0.21	1.9
2012	23875	18302	24011	15892	15.46	5.41	-10.56	-8.78
2013	17684	16661	25933	18472	-25.93	-8.97	8	16.23
2014	21853	19930	28079	19272	23.57	19.62	8.28	4.33
2015	24375	23126			11.54	16.04		

Tabella 77: Assunzioni lavoro dipendente manifatturiero (valori trimestrali, assoluti a sinistra e tendenziali a destra).

	I	II	III	IV		I	II	III	IV
2008	55980	123455	114958	96652					
2009	87036	109465	109304	103005				-4.92	6.57
2010	95869	121605	116585	108936	10.15	11.09	6.66	5.76	
2011	100065	126262	115899	115202	4.38	3.83	-0.59	5.75	
2012	120123	135163	114211	121129	20.04	7.05	-1.46	5.14	
2013	103586	127606	117298	117477	-13.77	-5.59	2.7	-3.01	
2014	107594	131648	107938	116891	3.87	3.17	-7.98	-0.5	
2015	114993	139052			6.88	5.62			

Tabella 78: Assunzioni lavoro dipendente terziario (valori trimestrali, assoluti a sinistra e tendenziali a destra).

	I	II	III	IV		I	II	III	IV
2008	17246	52559	34523	27228					
2009	21019	48365	33074	28325				-4.2	4.03
2010	23784	51606	38851	31195	13.15	6.7	17.47	10.13	
2011	23347	53528	36577	31392	-1.84	3.72	-5.85	0.63	
2012	36658	60078	40677	34700	57.01	12.24	11.21	10.54	
2013	29484	55472	38009	33237	-19.57	-7.67	-6.56	-4.22	
2014	27031	55514	33150	31007	-8.32	0.08	-12.78	-6.71	
2015	27473	53468			1.64	-3.69			

Tabella 79: Assunzioni lavoro dipendente alberghi (valori trimestrali, assoluti a sinistra e tendenziali a destra).

	I	II	III	IV		I	II	III	IV
2008	9698	13945	29839	18816					
2009	19077	8749	26229	23946				-12.1	27.26
2010	17843	11994	25143	23880	-6.47	37.09	-4.14	-0.28	
2011	21232	12267	21960	29622	18.99	2.28	-12.66	24.05	
2012	21774	13498	17999	31029	2.55	10.04	-18.04	4.75	
2013	22240	14743	23241	28609	2.14	9.22	29.12	-7.8	
2014	26295	14323	21005	33093	18.23	-2.85	-9.62	15.67	
2015	26908	15902			2.33	11.02			

Tabella 80: Assunzioni lavoro dipendente istruzione (valori trimestrali, assoluti a sinistra e tendenziali a destra).

1.7.2 Cessazioni

	Gen	Feb	Mar	Apr	Mag	Giu	Lug	Ago	Set	Ott	Nov	Dic	tot
2008	92	208	782	1179	1744	3802	5293	3780	7250	7804	7888	41053	80875
2009	754	567	1224	1548	2084	4546	5189	3473	6026	6469	8055	43376	83311
2010	478	521	1008	1732	2356	5008	6082	4656	7499	7505	8318	42228	87391
2011	543	587	1347	1934	2478	4831	5188	3570	6390	7015	7229	41074	82186
2012	613	750	1557	1803	2614	4729	4795	3312	5256	6847	6181	38910	77367
2013	810	615	1210	1811	2227	4554	4412	3215	5026	5954	5703	38475	74012
2014	738	835	1441	2137	2368	4614	4318	3061	4632	5685	5359	37215	72403
2015	739	1015	1496	1844	2174	4398							

Tabella 81: Cessazioni lavoro dipendente agricoltura (valori assoluti).

	Gen	Feb	Mar	Apr	Mag	Giu	Lug	Ago	Set	Ott	Nov	Dic	tot
2009							-1.96	-8.12	-16.88	-17.11	2.12	5.66	3.01
2010	-36.60	-8.11	-17.65	11.89	13.05	10.16	17.21	34.06	24.44	16.01	3.27	-2.65	4.90
2011	13.60	12.67	33.63	11.66	5.18	-3.53	-14.70	-23.32	-14.79	-6.53	-13.09	-2.73	-5.96
2012	12.89	27.77	15.59	-6.77	5.49	-2.11	-7.58	-7.23	-17.75	-2.39	-14.50	-5.27	-5.86
2013	32.14	-18.00	-22.29	0.44	-14.80	-3.70	-7.99	-2.93	-4.38	-13.04	-7.73	-1.12	-4.34
2014	-8.89	35.77	19.09	18.00	6.33	1.32	-2.13	-4.79	-7.84	-4.52	-6.03	-3.27	-2.17
2015	0.14	21.56	3.82	-13.71	-8.19	-4.68							

Tabella 82: Cessazioni lavoro dipendente agricoltura (valori tendenziali).

	Gen	Feb	Mar	Apr	Mag	Giu	Lug	Ago	Set	Ott	Nov	Dic	tot
2008	1728	4364	5339	5789	6425	6809	8391	5147	7037	7262	7195	10755	76241
2009	6450	5814	6542	5846	5959	6685	8266	4988	6096	6239	6579	10134	79598
2010	5913	5465	5935	5722	6183	6358	8071	5164	6275	6361	6593	9981	78021
2011	5725	5830	5853	5750	6218	6687	7832	5477	6424	6316	6739	10558	79409
2012	5488	5113	5859	5068	5954	6816	7725	5282	5350	5962	6426	9372	74415
2013	5026	4458	5071	4544	5382	5201	6396	4633	5307	5900	6245	8677	66840
2014	5415	4724	5627	4815	4825	5050	6416	4575	4745	5678	5486	8528	65884
2015	4699	4088	4802	4565	4966	5269							

Tabella 83: Cessazioni lavoro dipendente costruzioni (valori assoluti).

	Gen	Feb	Mar	Apr	Mag	Giu	Lug	Ago	Set	Ott	Nov	Dic	tot
2009							-1.49	-3.09	-13.37	-14.09	-8.56	-5.77	4.40
2010	-8.33	-6.00	-9.28	-2.12	3.76	-4.89	-2.36	3.53	2.94	1.96	0.21	-1.51	-1.98
2011	-3.18	6.68	-1.38	0.49	0.57	5.17	-2.96	6.06	2.37	-0.71	2.21	5.78	1.78
2012	-4.14	-12.30	0.10	-11.86	-4.25	1.93	-1.37	-3.56	-16.72	-5.60	-4.64	-11.23	-6.29
2013	-8.42	-12.81	-13.45	-10.34	-9.61	-23.69	-17.20	-12.29	-0.80	-1.04	-2.82	-7.42	-10.18
2014	7.74	5.97	10.96	5.96	-10.35	-2.90	0.31	-1.25	-10.59	-3.76	-12.15	-1.72	-1.43
2015	-13.22	-13.46	-14.66	-5.19	2.92	4.34							

Tabella 84: Cessazioni lavoro dipendente costruzioni (valori tendenziali).

	Gen	Feb	Mar	Apr	Mag	Giu	Lug	Ago	Set	Ott	Nov	Dic	tot
2008	1905	3669	5962	6071	5784	5751	6918	7014	13745	10210	5817	12159	85005
2009	6009	4946	5684	6021	5153	5383	7582	6094	13720	9620	5697	12357	88266
2010	5368	4986	5614	5548	5204	5379	6952	6964	12548	8406	5491	12457	84917
2011	5769	5009	4985	5584	5260	5571	6873	6887	14117	7364	5463	13632	86514
2012	5615	5693	5818	5621	5752	5866	6280	6944	12856	7375	5543	11965	85328
2013	4859	4547	5742	5289	5154	5420	6108	6843	12185	8345	6082	12746	83320
2014	5681	4923	5355	6316	5816	6148	6814	7245	13851	8766	6378	14068	91361
2015	5008	4987	6036	6643	6611	6774							

Tabella 85: Cessazioni lavoro dipendente manifatturiero (valori assoluti).

	Gen	Feb	Mar	Apr	Mag	Giu	Lug	Ago	Set	Ott	Nov	Dic	tot
2009							9.60	-13.12	-0.18	-5.78	-2.06	1.63	3.84
2010	-10.67	0.81	-1.23	-7.86	0.99	-0.07	-8.31	14.28	-8.54	-12.62	-3.62	0.81	-3.79
2011	7.47	0.46	-11.20	0.65	1.08	3.57	-1.14	-1.11	12.50	-12.40	-0.51	9.43	1.88
2012	-2.67	13.66	16.71	0.66	9.35	5.30	-8.63	0.83	-8.93	0.15	1.46	-12.23	-1.37
2013	-13.46	-20.13	-1.31	-5.91	-10.40	-7.60	-2.74	-1.45	-5.22	13.15	9.72	6.53	-2.35
2014	16.92	8.27	-6.74	19.42	12.84	13.43	11.56	5.87	13.67	5.04	4.87	10.37	9.65
2015	-11.85	1.30	12.72	5.18	13.67	10.18							

Tabella 86: Cessazioni lavoro dipendente manifatturiero (valori tendenziali).

	Gen	Feb	Mar	Apr	Mag	Giu	Lug	Ago	Set	Ott	Nov	Dic	tot
2008	5550	12636	27475	30508	34960	42847	30560	28837	39847	43966	30615	41687	369488
2009	27922	25265	29020	27566	32853	50655	30152	37296	41344	45072	31359	47099	425603
2010	28493	25025	30763	29517	35985	53579	33245	37443	44685	45932	32197	50515	447379
2011	31737	27424	30364	33706	37818	56203	34210	36797	46187	50126	32879	51062	468513
2012	30258	29774	36644	36852	39385	58361	34748	36556	50398	51979	33474	50543	488972
2013	31496	27912	32836	33252	36508	57192	33889	34135	45380	50928	35428	48042	466998
2014	32555	28928	36011	32552	36401	56114	30744	33843	42732	51037	34854	47269	463040
2015	33682	30640	35904	34698	37609	57668							

Tabella 87: Cessazioni lavoro dipendente terziario (valori assoluti).

	Gen	Feb	Mar	Apr	Mag	Giu	Lug	Ago	Set	Ott	Nov	Dic	tot
2009							-1.34	29.33	3.76	2.52	2.43	12.98	15.19
2010	2.04	-0.95	6.01	7.08	9.53	5.77	10.26	0.39	8.08	1.91	2.67	7.25	5.12
2011	11.39	9.59	-1.30	14.19	5.09	4.90	2.90	-1.73	3.36	9.13	2.12	1.08	4.72
2012	-4.66	8.57	20.68	9.33	4.14	3.84	1.57	-0.65	9.12	3.70	1.81	-1.02	4.37
2013	4.09	-6.25	-10.39	-9.77	-7.30	-2.00	-2.47	-6.62	-9.96	-2.02	5.84	-4.95	-4.49
2014	3.36	3.64	9.67	-2.11	-0.29	-1.88	-9.28	-0.86	-5.84	0.21	-1.62	-1.61	-0.85
2015	3.46	5.92	-0.30	6.59	3.32	2.77							

Tabella 88: Cessazioni lavoro dipendente terziario (valori tendenziali).

	Gen	Feb	Mar	Apr	Mag	Giu	Lug	Ago	Set	Ott	Nov	Dic	tot
2008	983	2812	8445	9689	12930	14332	12029	10454	16959	20714	9602	10659	129608
2009	7397	5687	6378	8382	11835	12076	11425	9907	16264	20408	9274	11589	130622
2010	7985	5616	7351	9541	12812	13063	12980	11085	19180	22094	9881	12151	143739
2011	8581	5931	7226	9693	12566	13281	12774	10428	17700	22641	9834	12777	143432
2012	7745	7431	12393	13610	14737	15961	13141	11936	21561	23309	11600	13605	167029
2013	8735	6755	9078	12017	13053	14624	12353	11858	19253	22240	11103	13097	154166
2014	9545	6527	8726	10014	13214	12793	10590	11227	16902	22776	10807	12428	145549
2015	9269	6626	8072	10648	11462	10773							

Tabella 89: Cessazioni lavoro dipendente alberghi (valori assoluti).

	Gen	Feb	Mar	Apr	Mag	Giu	Lug	Ago	Set	Ott	Nov	Dic	tot
2009							-5.02	-5.23	-4.10	-1.48	-3.42	8.73	0.78
2010	7.95	-1.25	15.26	13.83	8.26	8.17	13.61	11.89	17.93	8.26	6.55	4.85	10.04
2011	7.46	5.61	-1.70	1.59	-1.92	1.67	-1.59	-5.93	-7.72	2.48	-0.48	5.15	-0.21
2012	-9.74	25.29	71.51	40.41	17.28	20.18	2.87	14.46	21.81	2.95	17.96	6.48	16.45
2013	12.78	-9.10	-26.75	-11.70	-11.43	-8.38	-6.00	-0.65	-10.70	-4.59	-4.28	-3.73	-7.70
2014	9.27	-3.38	-3.88	-16.67	1.23	-12.52	-14.27	-5.32	-12.21	2.41	-2.67	-5.11	-5.59
2015	-2.89	1.52	-7.49	6.33	-13.26	-15.79							

Tabella 90: Cessazioni lavoro dipendente alberghi (valori tendenziali).

	Gen	Feb	Mar	Apr	Mag	Giu	Lug	Ago	Set	Ott	Nov	Dic	tot
2008	418	1939	6735	8284	8273	12209	2802	2236	1998	4548	5099	6110	60651
2009	4519	6700	7955	6419	6562	21281	2753	11323	3705	6265	7152	6792	91426
2010	4744	6100	7939	5139	7867	21179	3104	10646	3983	5488	6346	7603	90138
2011	4928	8056	7518	7884	8123	22289	3542	9625	3381	7115	7126	7732	97319
2012	5444	7553	8252	7183	7545	23004	3553	6007	2611	6758	5809	7454	91173
2013	6027	7521	8678	6656	7280	23437	3478	5087	2634	6671	6772	8154	92395
2014	6301	8759	9564	8320	7509	25075	3442	5342	2847	7142	8179	7512	99992
2015	6132	8530	10743	8071	8189	25222							

Tabella 91: Cessazioni lavoro dipendente istruzione (valori assoluti).

	Gen	Feb	Mar	Apr	Mag	Giu	Lug	Ago	Set	Ott	Nov	Dic	tot
2009							-1.75	406.40	85.44	37.75	40.26	11.16	50.74
2010	4.98	-8.96	-0.20	-19.94	19.89	-0.48	12.75	-5.98	7.50	-12.40	-11.27	11.94	-1.41
2011	3.88	32.07	-5.30	53.42	3.25	5.24	14.11	-9.59	-15.11	29.65	12.29	1.70	7.97
2012	10.47	-6.24	9.76	-8.89	-7.12	3.21	0.31	-37.59	-22.77	-5.02	-18.48	-3.60	-6.32
2013	10.71	-0.42	5.16	-7.34	-3.51	1.88	-2.11	-15.32	0.88	-1.29	16.58	9.39	1.34
2014	4.55	16.46	10.21	25.00	3.15	6.99	-1.04	5.01	8.09	7.06	20.78	-7.87	8.22
2015	-2.68	-2.61	12.33	-2.99	9.06	0.59							

Tabella 92: Cessazioni lavoro dipendente istruzione (valori tendenziali).

Figura 27: Cessazioni lavoro dipendente Settori Ateco (indice tendenziale annuo mobile. In rosso Agricoltura, in celeste Costruzioni, in verde Manifatturiero e in viola Terziario).



Figura 28: Cessazioni lavoro dipendente sotto-settori terziario (indice tendenziale annuo mobile. In rosso Alberghi e Ristoranti, in celeste Istruzione).



	I	II	III	IV	I	II	III	IV
2008	1082	6725	16323	56745				
2009	2545	8178	14688	57900			-10.02	2.04
2010	2007	9096	18237	58051	-21.14	11.23	24.16	0.26
2011	2477	9243	15148	55318	23.42	1.62	-16.94	-4.71
2012	2920	9146	13363	51938	17.88	-1.05	-11.78	-6.11
2013	2635	8592	12653	50132	-9.76	-6.06	-5.31	-3.48
2014	3014	9119	12011	48259	14.38	6.13	-5.07	-3.74
2015	3250	8416			7.83	-7.71		

Tabella 93: Cessazioni lavoro dipendente agricoltura (valori trimestrali, assoluti a sinistra e tendenziali a destra).

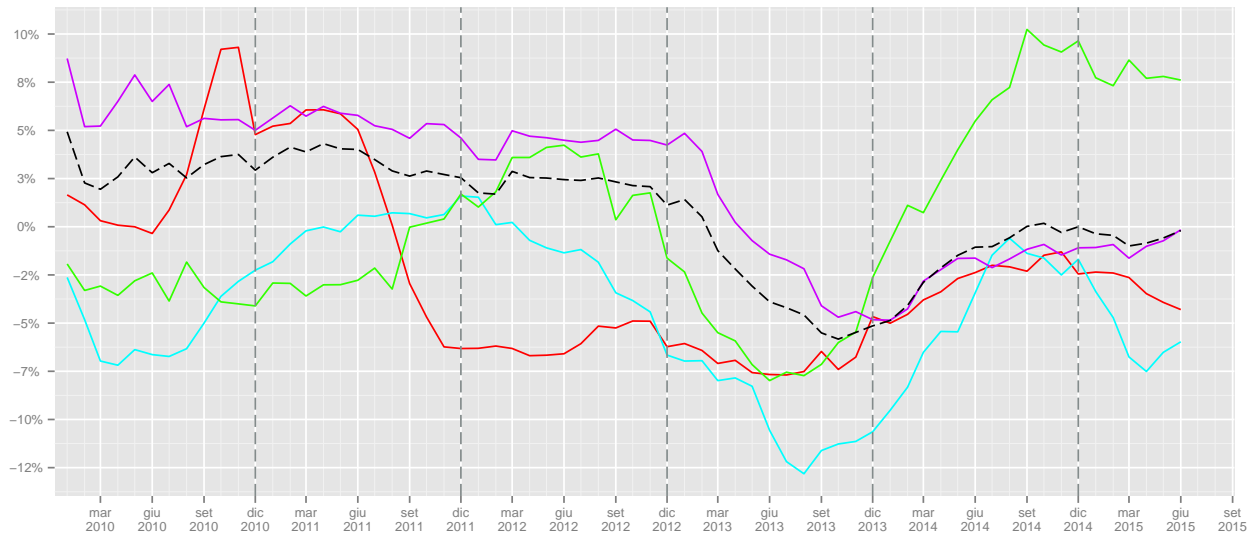
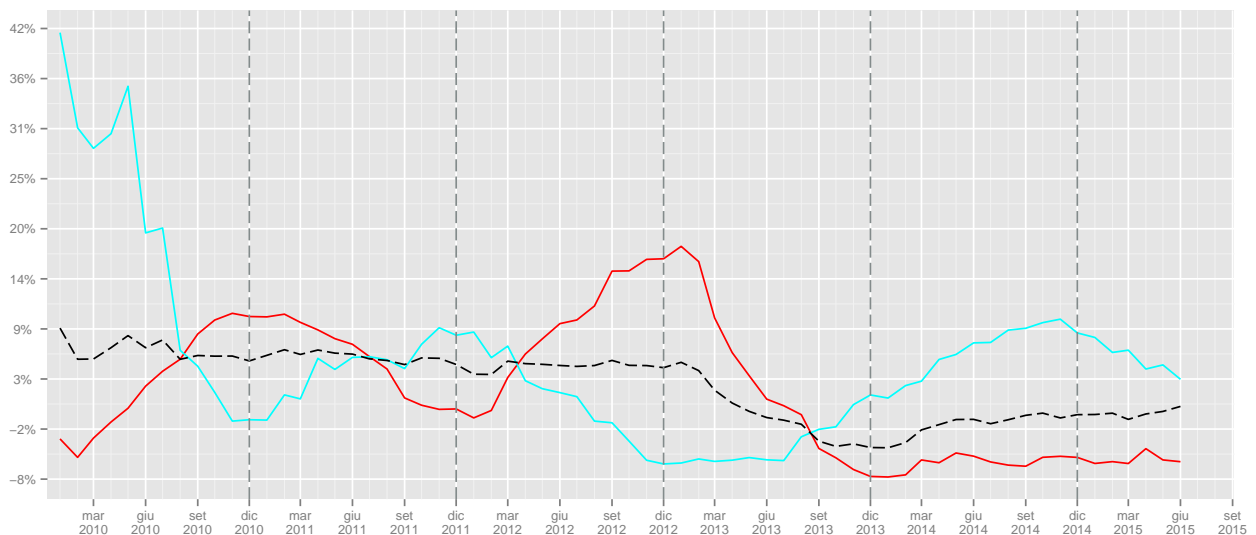
	I	II	III	IV	I	II	III	IV
2008	11431	19023	20575	25212				
2009	18806	18490	19350	22952			-5.95	-8.96
2010	17313	18263	19510	22935	-7.94	-1.23	0.83	-0.07
2011	17408	18655	19733	23613	0.55	2.15	1.14	2.96
2012	16460	17838	18357	21760	-5.45	-4.38	-6.97	-7.85
2013	14555	15127	16336	20822	-11.57	-15.2	-11.01	-4.31
2014	15766	14690	15736	19692	8.32	-2.89	-3.67	-5.43
2015	13589	14800			-13.81	0.75		

Tabella 94: Cessazioni lavoro dipendente costruzioni (valori trimestrali, assoluti a sinistra e tendenziali a destra).

	I	II	III	IV	I	II	III	IV
2008	11536	17606	27677	28186				
2009	16639	16557	27396	27674			-1.02	-1.82
2010	15968	16131	26464	26354	-4.03	-2.57	-3.4	-4.77
2011	15763	16415	27877	26459	-1.28	1.76	5.34	0.4
2012	17126	17239	26080	24883	8.65	5.02	-6.45	-5.96
2013	15148	15863	25136	27173	-11.55	-7.98	-3.62	9.2
2014	15959	18280	27910	29212	5.35	15.24	11.04	7.5
2015	16031	20028			0.45	9.56		

Tabella 95: Cessazioni lavoro dipendente manifatturiero (valori trimestrali, assoluti a sinistra e tendenziali a destra).

	I	II	III	IV	I	II	III	IV
2008	45661	108315	99244	116268				
2009	82207	111074	108792	123530			9.62	6.25
2010	84281	119081	115373	128644	2.52	7.21	6.05	4.14
2011	89525	127727	117194	134067	6.22	7.26	1.58	4.22
2012	96676	134598	121702	135996	7.99	5.38	3.85	1.44
2013	92244	126952	113404	134398	-4.58	-5.68	-6.82	-1.18
2014	97494	125067	107319	133160	5.69	-1.48	-5.37	-0.92
2015	100226	129975			2.8	3.92		

Tabella 96: Cessazioni lavoro dipendente terziario (valori trimestrali, assoluti a sinistra e tendenziali a destra).

	I	II	III	IV	I	II	III	IV
2008	12240	36951	39442	40975				
2009	19462	32293	37596	41271			-4.68	0.72
2010	20952	35416	43245	44126	7.66	9.67	15.03	6.92
2011	21738	35540	40902	45252	3.75	0.35	-5.42	2.55
2012	27569	44308	46638	48514	26.82	24.67	14.02	7.21
2013	24568	39694	43464	46440	-10.89	-10.41	-6.81	-4.28
2014	24798	36021	38719	46011	0.94	-9.25	-10.92	-0.92
2015	23967	32883			-3.35	-8.71		

Tabella 97: Cessazioni lavoro dipendente alberghi (valori trimestrali, assoluti a sinistra e tendenziali a destra).

	I	II	III	IV	I	II	III	IV
2008	9092	28766	7036	15757				
2009	19174	34262	17781	20209			152.71	28.25
2010	18783	34185	17733	19437	-2.04	-0.22	-0.27	-3.82
2011	20502	38296	16548	21973	9.15	12.03	-6.68	13.05
2012	21249	37732	12171	20021	3.64	-1.47	-26.45	-8.88
2013	22226	37373	11199	21597	4.6	-0.95	-7.99	7.87
2014	24624	40904	11631	22833	10.79	9.45	3.86	5.72
2015	25405	41482			3.17	1.41		

Tabella 98: Cessazioni lavoro dipendente istruzione (valori trimestrali, assoluti a sinistra e tendenziali a destra).

1.7.3 Saldi

	Gen	Feb	Mar	Apr	Mag	Giu	Lug	Ago	Set	Ott	Nov	Dic	tot
2008	377	1058	3476	7123	6603	3887	6281	2952	1598	6686	-5663	-39871	-5493
2009	9161	5943	4519	5848	4818	1997	4149	2883	3010	6177	-6033	-42461	11
2010	9810	5190	4528	5905	5582	3780	4616	953	1592	5258	-6004	-41327	-117
2011	11717	5282	3854	4738	4480	2533	3976	1942	1745	3984	-4555	-40024	-328
2012	12969	4029	4879	4237	4142	1149	3225	1441	2668	2735	-3393	-38040	41
2013	12692	3974	3802	4636	4307	1303	3572	1189	2121	2590	-3253	-37222	-289
2014	13826	4605	4171	3642	3569	894	3335	1094	1822	1997	-3086	-35984	-115
2015	14214	3572	4027	4099	3624	768							

Tabella 99: Saldi lavoro dipendente agricoltura (valori assoluti).

	Gen	Feb	Mar	Apr	Mag	Giu	Lug	Ago	Set	Ott	Nov	Dic	tot
2008	-65	494	1190	2296	1246	565	-1521	-2955	1157	952	-899	-7240	-4780
2009	-602	65	865	705	1228	-25	-2010	-2825	1522	840	-337	-6548	-7122
2010	-353	262	722	993	1127	630	-1673	-2514	1955	508	-855	-6197	-5395
2011	800	804	595	655	818	163	-1174	-2528	1101	207	-821	-6933	-6313
2012	498	-73	1279	214	1243	-145	-1321	-2411	1528	792	-744	-6152	-5292
2013	888	294	-357	1025	882	315	-207	-2061	1178	886	-954	-5160	-3271
2014	3	436	-58	205	1259	600	-221	-2063	1891	866	147	-4508	-1443
2015	788	910	1388	1956	1537	1148							

Tabella 100: Saldi lavoro dipendente costruzioni (valori assoluti).

	Gen	Feb	Mar	Apr	Mag	Giu	Lug	Ago	Set	Ott	Nov	Dic	tot
2008	793	357	1363	711	1299	1435	5768	1568	-6221	-2918	-349	-8540	-4734
2009	1235	361	-274	-137	458	480	3752	2866	-6448	-2088	-235	-8705	-8735
2010	2675	1240	561	56	721	288	3554	1966	-5082	-1375	509	-8392	-3279
2011	3083	989	843	-150	796	302	3112	2546	-6690	-112	390	-9316	-4207
2012	3496	1412	1841	701	236	126	4177	686	-6932	-689	155	-8457	-3248
2013	2317	773	-554	178	735	-115	3258	2587	-5048	-629	183	-8255	-4570
2014	3097	1483	1314	21	994	635	3984	2281	-6096	-1041	-159	-8740	-2227
2015	4446	1961	1937	1108	1138	852							

Tabella 101: Saldi lavoro dipendente manifatturiero (valori assoluti).

	Gen	Feb	Mar	Apr	Mag	Giu	Lug	Ago	Set	Ott	Nov	Dic	tot
2008	-108	2433	7994	10696	7935	-3491	7045	-7757	16426	-4991	-520	-14105	21557
2009	2583	1294	952	8540	5665	-15814	4689	-16151	11974	-2896	150	-17779	-16793
2010	5318	2908	3362	12162	5140	-14778	5322	-14727	10617	-2953	1323	-18078	-4384
2011	4703	3239	2598	11181	3707	-16353	5528	-13361	6538	-1858	2462	-19469	-11085
2012	5846	5876	11725	11414	4637	-15486	4588	-10840	-1239	50	3090	-18007	1654
2013	4650	1053	5639	9850	6786	-15982	5212	-8943	7625	-2892	2368	-16397	-1031
2014	4999	3488	1613	16830	7398	-17647	6363	-10615	4871	-3140	1858	-14987	1031
2015	4678	4303	5786	16156	9323	-16402							

Tabella 102: Saldi lavoro dipendente terziario (valori assoluti).

Figura 29: Saldi cumulati lavoro dipendente agricoltura



Figura 30: Saldi cumulati lavoro dipendente costruzioni



Figura 31: Saldi cumulati lavoro dipendente manifatturiero

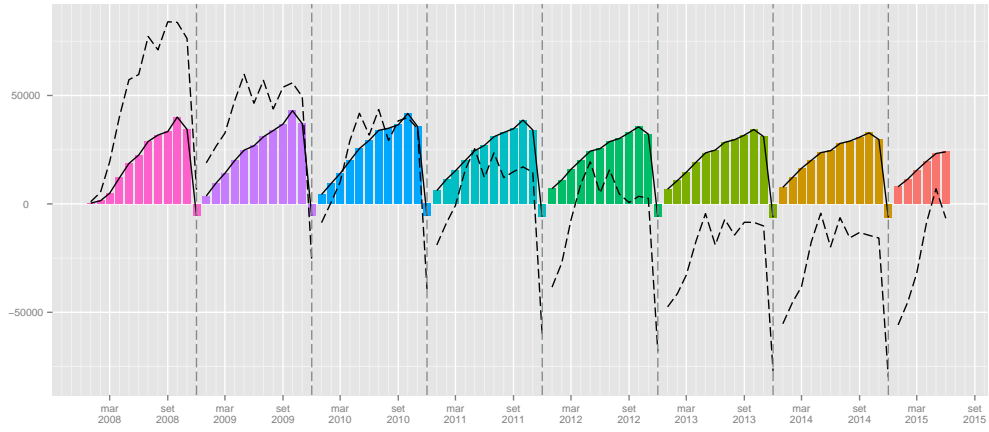

Figura 32: Saldi cumulati lavoro dipendente terziario

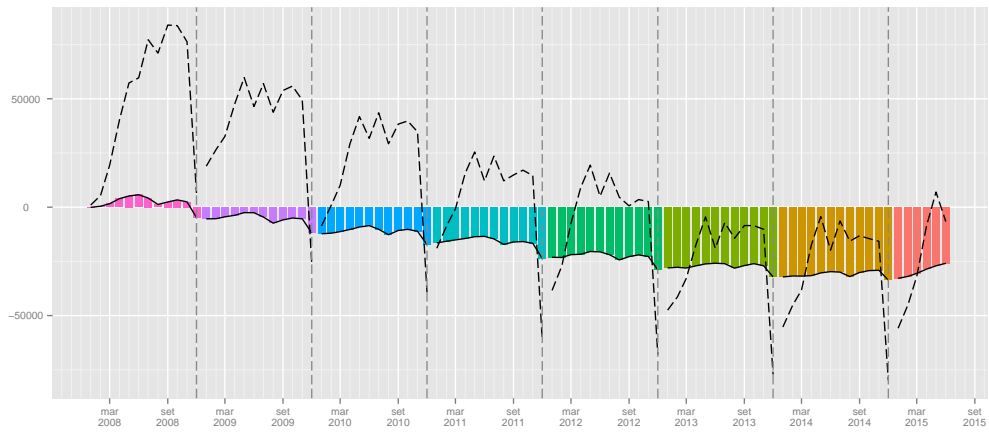

	Gen	Feb	Mar	Apr	Mag	Giu	Lug	Ago	Set	Ott	Nov	Dic	tot
2008	-102	574	4534	6876	5500	3232	3596	-1913	-6602	-10391	-2421	-935	1948
2009	-1349	780	2126	8011	4718	3343	3269	-1674	-6117	-9703	-2274	-969	161
2010	-1398	722	3508	7445	4897	3848	3530	-1561	-6363	-9482	-2305	-1144	1697
2011	-1372	829	2152	9744	4003	4241	3281	-1509	-6097	-10236	-2179	-1445	1412
2012	-857	3102	6844	8528	3628	3614	2991	-1279	-7673	-9804	-2422	-1588	5084
2013	-1396	652	5660	6247	4900	4631	3348	-1312	-7491	-10157	-1788	-1258	2036
2014	-1526	884	2875	10901	4832	3760	3380	-1747	-7202	-11086	-2608	-1310	1153
2015	-1186	769	3923	9965	6050	4570							

Tabella 103: Saldi lavoro dipendente alberghi (valori assoluti).

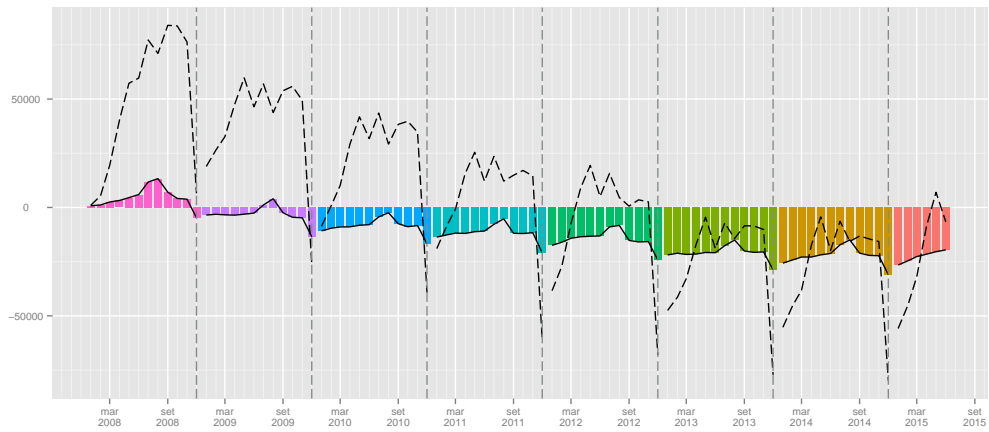
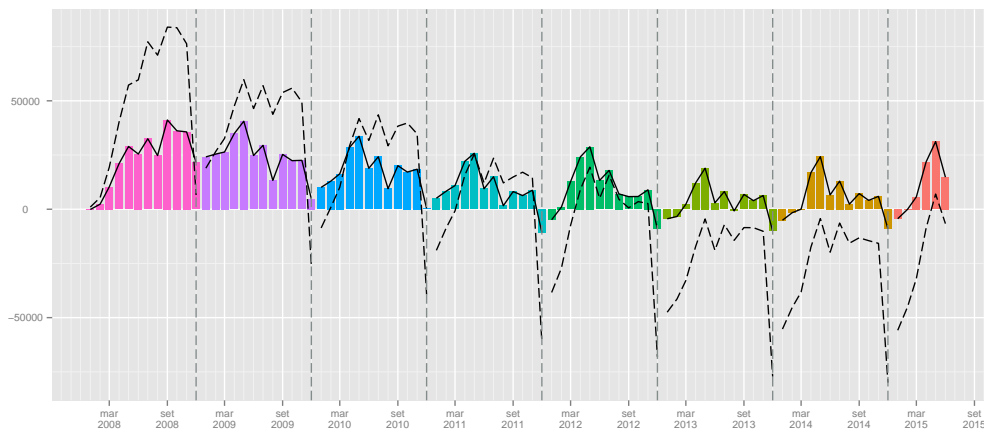
	Gen	Feb	Mar	Apr	Mag	Giu	Lug	Ago	Set	Ott	Nov	Dic	tot
2008	361	719	-474	-2065	-2269	-10487	-2132	-1842	26777	5107	1033	-3081	11647
2009	2589	-1152	-1534	-2835	-2532	-20146	-2237	-11010	21695	6054	1038	-3355	-13425
2010	2419	-580	-2779	399	-3007	-19583	-2526	-10279	20215	5616	1874	-3047	-11278
2011	3069	-687	-1652	-2725	-2685	-20619	-2911	-9005	17328	8048	3112	-3511	-12238
2012	3094	-1008	-1561	-1890	-1154	-21190	-2871	-5468	14167	10609	3215	-2816	-6873
2013	3626	-1039	-2573	15	-1130	-21515	-2634	-4693	19369	7613	2818	-3419	-3562
2014	3428	-635	-1122	-2779	-958	-22844	-2502	-4911	16787	9689	3318	-2747	-5276
2015	3921	-224	-2194	-1046	-1912	-22622							

Tabella 104: Saldi lavoro dipendente istruzione (valori assoluti).

	I	II	III	IV
2008	4911	17613	10831	-38848
2009	19623	12663	10042	-42317
2010	19528	15267	7161	-42073
2011	20853	11751	7663	-40595
2012	21877	9528	7334	-38698
2013	20468	10246	6882	-37885
2014	22602	8105	6251	-37073
2015	21813	8491		

Tabella 105: Saldi lavoro dipendente agricoltura (valori trimestrali).

	I	II	III	IV
2008	1619	4107	-3319	-7187
2009	328	1908	-3313	-6045
2010	631	2750	-2232	-6544
2011	2199	1636	-2601	-7547
2012	1704	1312	-2204	-6104
2013	825	2222	-1090	-5228
2014	381	2064	-393	-3495
2015	3086	4641		

Tabella 106: Saldi lavoro dipendente costruzioni (valori trimestrali).

	I	II	III	IV
2008	2513	3445	1115	-11807
2009	1322	801	170	-11028
2010	4476	1065	438	-9258
2011	4915	948	-1032	-9038
2012	6749	1063	-2069	-8991
2013	2536	798	797	-8701
2014	5894	1650	169	-9940
2015	8344	3098		

Tabella 107: Saldi lavoro dipendente manifatturiero (valori trimestrali).

	I	II	III	IV
2008	10972	28193	-1552	-42909
2009	13191	17850	-6525	-43450
2010	19675	21890	-5554	-43840
2011	21538	18364	-6988	-45914
2012	29244	17862	-10280	-44165
2013	19351	18364	-2154	-41803
2014	22457	23608	-2827	-42610
2015	29640	27608		

Tabella 108: Saldi lavoro dipendente terziario (valori trimestrali).

1.8 Tipologie contrattuali

1.8.1 Assunzioni

	Gen	Feb	Mar	Apr	Mag	Giu	Lug	Ago	Set	Ott	Nov	Dic	tot
2008	3673	11029	16884	20362	18471	17758	16407	6127	21626	18368	13467	9737	173909
2009	15936	13923	15046	16533	15617	13834	13006	5612	19533	16354	12514	8542	166450
2010	16007	13732	15638	16893	15615	14566	13416	5864	20337	16096	12836	9862	170862
2011	16285	14582	15127	16652	14986	15151	13894	6252	22555	16476	13181	9907	175048
2012	16709	17513	21910	17199	16357	15063	13965	6846	20312	17261	13589	9145	185869
2013	15239	12565	13749	13073	13764	12045	12840	6047	17893	16332	13242	9037	155826
2014	14960	14608	14029	16225	14220	13394	13779	6130	20057	15970	12956	12217	168545
2015	15740	16825	20352	21463	19625	16977							

Tabella 109: Assunzioni lavoro dipendente tempo indeterminato (valori assoluti).

	Gen	Feb	Mar	Apr	Mag	Giu	Lug	Ago	Set	Ott	Nov	Dic	tot
2009							-20.73	-8.41	-9.68	-10.96	-7.08	-12.27	-4.29
2010	0.45	-1.37	3.93	2.18	-0.01	5.29	3.15	4.49	4.12	-1.58	2.57	15.45	2.65
2011	1.74	6.19	-3.27	-1.43	-4.03	4.02	3.56	6.62	10.91	2.36	2.69	0.46	2.45
2012	2.60	20.10	44.84	3.28	9.15	-0.58	0.51	9.50	-9.94	4.76	3.10	-7.69	6.18
2013	-8.80	-28.25	-37.25	-23.99	-15.85	-20.04	-8.06	-11.67	-11.91	-5.38	-2.55	-1.18	-16.16
2014	-1.83	16.26	2.04	24.11	3.31	11.20	7.31	1.37	12.09	-2.22	-2.16	35.19	8.16
2015	5.21	15.18	45.07	32.28	38.01	26.75							

Tabella 110: Assunzioni lavoro dipendente tempo indeterminato (valori tendenziali).

	Gen	Feb	Mar	Apr	Mag	Giu	Lug	Ago	Set	Ott	Nov	Dic	tot
2008	3051	10847	30379	37840	41128	36946	45853	27723	52831	44566	25760	21514	378438
2009	32484	26552	28858	34631	37161	33991	42846	28310	51706	46373	26788	23445	413145
2010	35095	26701	31040	38846	40173	39292	45926	28807	53609	47452	28704	25727	441372
2011	40653	29356	29936	40845	40189	37897	44208	29164	46632	50449	30998	25317	445644
2012	41602	29629	41729	42697	41986	40490	44136	29800	44123	52542	32508	26363	467605
2013	42405	27157	35367	42446	43118	40619	43466	30830	49914	49213	33604	26624	464763
2014	45491	30785	36479	44025	42749	37003	41621	28313	43045	48386	32521	25244	455662
2015	46159	29628	35309	43219	41028	36766							

Tabella 111: Assunzioni lavoro dipendente tempo determinato (valori assoluti).

	Gen	Feb	Mar	Apr	Mag	Giu	Lug	Ago	Set	Ott	Nov	Dic	tot
2009							-6.56	2.12	-2.13	4.05	3.99	8.98	9.17
2010	8.04	0.56	7.56	12.17	8.11	15.60	7.19	1.76	3.68	2.33	7.15	9.73	6.83
2011	15.84	9.94	-3.56	5.15	0.04	-3.55	-3.74	1.24	-13.01	6.32	7.99	-1.59	0.97
2012	2.33	0.93	39.39	4.53	4.47	6.84	-0.16	2.18	-5.38	4.15	4.87	4.13	4.93
2013	1.93	-8.34	-15.25	-0.59	2.70	0.32	-1.52	3.46	13.12	-6.34	3.37	0.99	-0.61
2014	7.28	13.36	3.14	3.72	-0.86	-8.90	-4.24	-8.16	-13.76	-1.68	-3.22	-5.18	-1.96
2015	1.47	-3.76	-3.21	-1.83	-4.03	-0.64							

Tabella 112: Assunzioni lavoro dipendente tempo determinato (valori tendenziali).

	Gen	Feb	Mar	Apr	Mag	Giu	Lug	Ago	Set	Ott	Nov	Dic	tot
2008	225	941	1544	1651	1639	1685	1823	643	1707	1863	1348	977	16046
2009	1334	1340	1437	1355	1346	1433	1502	514	1292	1490	1251	815	15109
2010	1264	1287	1498	1347	1355	1445	1543	579	1375	1516	1329	953	15491
2011	1329	1551	1503	1569	1380	1567	1395	619	1253	1391	1168	896	15621
2012	1639	2007	2718	1740	1471	1611	1420	595	1201	1377	1142	1036	17957
2013	921	860	949	919	1015	1076	1091	479	939	1078	810	718	10855
2014	822	899	1013	1243	1023	1188	1150	531	871	982	782	586	11090
2015	715	708	824	861	826	932							

Tabella 113: Assunzioni lavoro dipendente apprendistato (valori assoluti).

	Gen	Feb	Mar	Apr	Mag	Giu	Lug	Ago	Set	Ott	Nov	Dic	tot
2009							-17.61	-20.06	-24.31	-20.02	-7.20	-16.58	-5.84
2010	-5.25	-3.96	4.24	-0.59	0.67	0.84	2.73	12.65	6.42	1.74	6.24	16.93	2.53
2011	5.14	20.51	0.33	16.48	1.85	8.44	-9.59	6.91	-8.87	-8.25	-12.11	-5.98	0.84
2012	23.33	29.40	80.84	10.90	6.59	2.81	1.79	-3.88	-4.15	-1.01	-2.23	15.62	14.95
2013	-43.81	-57.15	-65.08	-47.18	-31.00	-33.21	-23.17	-19.50	-21.82	-21.71	-29.07	-30.69	-39.55
2014	-10.75	4.53	6.74	35.26	0.79	10.41	5.41	10.86	-7.24	-8.91	-3.46	-18.38	2.16
2015	-13.02	-21.25	-18.66	-30.73	-19.26	-21.55							

Tabella 114: Assunzioni lavoro dipendente apprendistato (valori tendenziali).

	Gen	Feb	Mar	Apr	Mag	Giu	Lug	Ago	Set	Ott	Nov	Dic	tot
2008	3323	2402	4774	4520	4758	5216	4652	4093	4675	4174	3509	3670	49766
2009	3758	2440	3191	3418	4094	4649	4415	4188	4713	5216	4682	4671	49435
2010	5336	3877	4317	4549	5155	4941	5284	4655	4768	4578	4703	4645	56808
2011	5810	3675	3873	4332	5020	5322	6048	5295	5372	4726	4439	4464	58376
2012	4833	3425	3245	4274	4149	4252	4696	3729	4249	3871	3493	3590	47806
2013	4173	3044	3324	4147	4084	4148	5243	4242	5028	4459	4146	4527	50565
2014	5041	3130	3953	5025	4638	4823	5203	4447	4475	4510	4578	4814	54637
2015	5640	4315	4891	5526	5503	5800							

Tabella 115: Assunzioni lavoro dipendente somministrazione (valori assoluti).

	Gen	Feb	Mar	Apr	Mag	Giu	Lug	Ago	Set	Ott	Nov	Dic	tot
2009							-5.09	2.32	0.81	24.96	33.43	27.28	-0.67
2010	41.99	58.89	35.29	33.09	25.92	6.28	19.68	11.15	1.17	-12.23	0.45	-0.56	14.91
2011	8.88	-5.21	-10.28	-4.77	-2.62	7.71	14.46	13.75	12.67	3.23	-5.61	-3.90	2.76
2012	-16.82	-6.80	-16.21	-1.34	-17.35	-20.11	-22.35	-29.58	-20.90	-18.09	-21.31	-19.58	-18.11
2013	-13.66	-11.12	2.43	-2.97	-1.57	-2.45	11.65	13.76	18.33	15.19	18.69	26.10	5.77
2014	20.80	2.83	18.92	21.17	13.57	16.27	-0.76	4.83	-11.00	1.14	10.42	6.34	8.05
2015	11.88	37.86	23.73	9.97	18.65	20.26							

Tabella 116: Assunzioni lavoro dipendente somministrazione (valori tendenziali).

Figura 33: Assunzioni lavoro dipendente tipologia contrattuale (indice tendenziale annuo mobile. In rosso Apprendistato, in celeste Tempo Determinato, in verde Tempo Indeterminato e in viola Somministrazione).

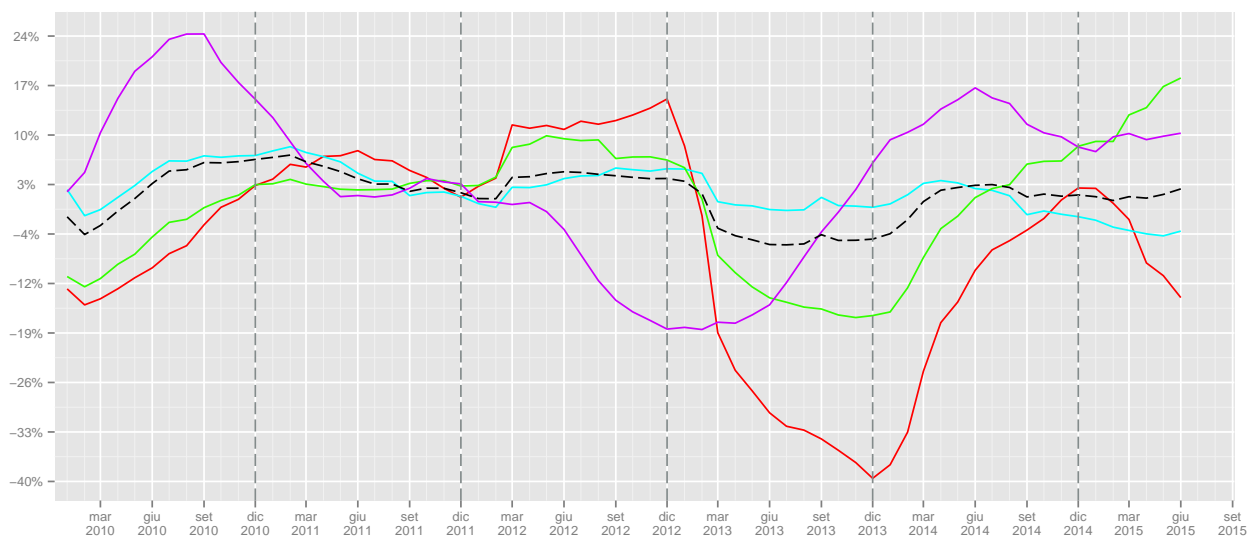

	I	II	III	IV	I	II	III	IV
2008	31586	56591	44160	41572				
2009	44905	45984	38151	37410			-13.61	-10.01
2010	45377	47074	39617	38794	1.05	2.37	3.84	3.7
2011	45994	46789	42701	39564	1.36	-0.61	7.78	1.98
2012	56132	48619	41123	39995	22.04	3.91	-3.7	1.09
2013	41553	38882	36780	38611	-25.97	-20.03	-10.56	-3.46
2014	43597	43839	39966	41143	4.92	12.75	8.66	6.56
2015	52917	58065			21.38	32.45		

Tabella 117: Assunzioni lavoro dipendente tempo indeterminato (valori trimestrali, assoluti a sinistra e tendenziali a destra).

	I	II	III	IV	I	II	III	IV
2008	44277	115914	126407	91840				
2009	87894	105783	122862	96606			-2.8	5.19
2010	92836	118311	128342	101883	5.62	11.84	4.46	5.46
2011	99945	118931	120004	106764	7.66	0.52	-6.5	4.79
2012	112960	125173	118059	111413	13.02	5.25	-1.62	4.35
2013	104929	126183	124210	109441	-7.11	0.81	5.21	-1.77
2014	112755	123777	112979	106151	7.46	-1.91	-9.04	-3.01
2015	111096	121013			-1.47	-2.23		

Tabella 118: Assunzioni lavoro dipendente tempo determinato (valori trimestrali, assoluti a sinistra e tendenziali a destra).

	I	II	III	IV	I	II	III	IV
2008	2710	4975	4173	4188				
2009	4111	4134	3308	3556			-20.73	-15.09
2010	4049	4147	3497	3798	-1.51	0.31	5.71	6.81
2011	4383	4516	3267	3455	8.25	8.9	-6.58	-9.03
2012	6364	4822	3216	3555	45.2	6.78	-1.56	2.89
2013	2730	3010	2509	2606	-57.1	-37.58	-21.98	-26.69
2014	2734	3454	2552	2350	0.15	14.75	1.71	-9.82
2015	2247	2619			-17.81	-24.17		

Tabella 119: Assunzioni lavoro dipendente apprendistato (valori trimestrali, assoluti a sinistra e tendenziali a destra).

	I	II	III	IV	I	II	III	IV
2008	10499	14494	13420	11353				
2009	9389	12161	13316	14569			-0.77	28.33
2010	13530	14645	14707	13926	44.1	20.43	10.45	-4.41
2011	13358	14674	16715	13629	-1.27	0.2	13.65	-2.13
2012	11503	12675	12674	10954	-13.89	-13.62	-24.18	-19.63
2013	10541	12379	14513	13132	-8.36	-2.34	14.51	19.88
2014	12124	14486	14125	13902	15.02	17.02	-2.67	5.86
2015	14846	16829			22.45	16.17		

Tabella 120: Assunzioni lavoro dipendente somministrazione (valori trimestrali, assoluti a sinistra e tendenziali a destra).

1.8.2 Cessazioni

	Gen	Feb	Mar	Apr	Mag	Giu	Lug	Ago	Set	Ott	Nov	Dic	tot
2008	4899	10667	13340	13409	14293	17555	17715	12826	20305	20603	16436	24368	186416
2009	18416	14516	16031	13432	14056	16971	16823	12421	18083	19127	15734	23880	199490
2010	15942	13175	14237	13704	14340	16934	16074	11923	17871	18360	15812	23913	192285
2011	16747	13624	14052	13577	14815	17997	16290	12523	18909	19098	15822	24904	198358
2012	16136	15155	15585	13091	15725	17665	17131	13033	19080	20308	17066	24862	204837
2013	15996	13067	13484	12952	14342	15275	15358	10370	15235	16238	14598	20361	177276
2014	16265	13931	16358	12157	13272	14916	14590	11021	15947	16789	14517	20364	180127
2015	15617	13247	14399	13508	16154	17224							

Tabella 121: Cessazioni lavoro dipendente contratti a tempo indeterminato (valori assoluti).

	Gen	Feb	Mar	Apr	Mag	Giu	Lug	Ago	Set	Ott	Nov	Dic	tot
2009							-5.04	-3.16	-10.94	-7.16	-4.27	-2.00	7.01
2010	-13.43	-9.24	-11.19	2.03	2.02	-0.22	-4.45	-4.01	-1.17	-4.01	0.50	0.14	-3.61
2011	5.05	3.41	-1.30	-0.93	3.31	6.28	1.34	5.03	5.81	4.02	0.06	4.14	3.16
2012	-3.65	11.24	10.91	-3.58	6.14	-1.84	5.16	4.07	0.90	6.34	7.86	-0.17	3.27
2013	-0.87	-13.78	-13.48	-1.06	-8.79	-13.53	-10.35	-20.43	-20.15	-20.04	-14.46	-18.10	-13.46
2014	1.68	6.61	21.31	-6.14	-7.46	-2.35	-5.00	6.28	4.67	3.39	-0.55	0.01	1.61
2015	-3.98	-4.91	-11.98	11.11	21.71	15.47							

Tabella 122: Cessazioni lavoro dipendente contratti a tempo indeterminato (valori tendenziali).

	Gen	Feb	Mar	Apr	Mag	Giu	Lug	Ago	Set	Ott	Nov	Dic	tot
2008	2223	7020	20929	24383	29135	36262	28151	25713	41240	42575	30822	74823	363276
2009	18866	18881	22367	23047	27261	45204	28736	33915	42905	42150	30981	81403	415716
2010	19115	18117	23866	23366	29650	47591	31913	36366	46921	44247	32063	83464	436679
2011	21757	20692	23751	27779	31229	49166	31230	33702	46937	45581	31800	84152	447776
2012	21048	22359	29804	30982	33239	53102	30925	33784	48360	46709	30669	79741	460722
2013	22120	20791	26880	27990	30497	52374	30158	32929	46474	48936	34666	80763	454578
2014	23751	21960	27257	28641	31275	51751	28548	31988	44439	47984	32628	79587	449809
2015	23645	22610	28112	28401	29399	49588							

Tabella 123: Cessazioni lavoro dipendente contratti a tempo determinato (valori assoluti).

	Gen	Feb	Mar	Apr	Mag	Giu	Lug	Ago	Set	Ott	Nov	Dic	tot
2009							2.08	31.90	4.04	-1.00	0.52	8.79	14.44
2010	1.32	-4.05	6.70	1.38	8.76	5.28	11.06	7.23	9.36	4.98	3.49	2.53	5.04
2011	13.82	14.21	-0.48	18.89	5.33	3.31	-2.14	-7.33	0.03	3.01	-0.82	0.82	2.54
2012	-3.26	8.06	25.49	11.53	6.44	8.01	-0.98	0.24	3.03	2.47	-3.56	-5.24	2.89
2013	5.09	-7.01	-9.81	-9.66	-8.25	-1.37	-2.48	-2.53	-3.90	4.77	13.03	1.28	-1.33
2014	7.37	5.62	1.40	2.33	2.55	-1.19	-5.34	-2.86	-4.38	-1.95	-5.88	-1.46	-1.05
2015	-0.45	2.96	3.14	-0.84	-6.00	-4.18							

Tabella 124: Cessazioni lavoro dipendente contratti a tempo determinato (valori tendenziali).

	Gen	Feb	Mar	Apr	Mag	Giu	Lug	Ago	Set	Ott	Nov	Dic	tot
2008	306	614	839	849	966	1036	1160	1102	1580	1148	831	1105	11536
2009	1015	832	934	792	872	929	1082	1036	1345	1019	780	966	11602
2010	922	752	930	951	876	876	973	995	1337	986	848	1059	11505
2011	894	829	913	873	977	918	1052	1012	1400	1093	896	1114	11971
2012	901	799	1011	881	942	1016	1168	1029	1454	1120	885	1047	12253
2013	791	654	709	664	713	683	732	761	1187	982	713	585	9174
2014	761	632	672	570	711	681	704	738	1139	1019	717	687	9031
2015	815	809	813	683	590	651							

Tabella 125: Cessazioni lavoro dipendente contratti di apprendistato/inserimento (valori assoluti).

	Gen	Feb	Mar	Apr	Mag	Giu	Lug	Ago	Set	Ott	Nov	Dic	tot
2009							-6.72	-5.99	-14.87	-11.24	-6.14	-12.58	0.57
2010	-9.16	-9.62	-0.43	20.08	0.46	-5.71	-10.07	-3.96	-0.59	-3.24	8.72	9.63	-0.84
2011	-3.04	10.24	-1.83	-8.20	11.53	4.79	8.12	1.71	4.71	10.85	5.66	5.19	4.05
2012	0.78	-3.62	10.73	0.92	-3.58	10.68	11.03	1.68	3.86	2.47	-1.23	-6.01	2.36
2013	-12.21	-18.15	-29.87	-24.63	-24.31	-32.78	-37.33	-26.04	-18.36	-12.32	-19.44	-44.13	-25.13
2014	-3.79	-3.36	-5.22	-14.16	-0.28	-0.29	-3.83	-3.02	-4.04	3.77	0.56	17.44	-1.56
2015	7.10	28.01	20.98	19.82	-17.02	-4.41							

Tabella 126: Cessazioni lavoro dipendente contratti di apprendistato/inserimento (valori tendenziali).

	Gen	Feb	Mar	Apr	Mag	Giu	Lug	Ago	Set	Ott	Nov	Dic	tot
2008	1847	2576	4450	4906	4519	4356	4136	5137	4754	4916	3426	5358	50381
2009	2838	2363	3138	3710	3860	4165	4548	4479	4853	5104	4195	6717	49970
2010	4273	3953	4287	4498	4862	4923	5390	4943	4878	4611	3876	6745	57239
2011	4376	3705	3833	4745	4753	5211	5531	5494	5872	5049	3792	6156	58517
2012	3889	3017	3478	4390	3799	3989	4324	4248	4966	4026	3004	5140	48270
2013	3284	3020	3786	3290	3719	4035	4557	4766	5002	4971	3481	6231	50142
2014	3612	2887	4147	4452	4152	4578	4450	4977	4435	5374	4215	6442	53721
2015	4051	4064	4914	5158	5217	6646							

Tabella 127: Cessazioni lavoro dipendente contratti di somministrazione (valori assoluti).

	Gen	Feb	Mar	Apr	Mag	Giu	Lug	Ago	Set	Ott	Nov	Dic	tot
2009							9.96	-12.81	2.08	3.82	22.45	25.36	-0.82
2010	50.56	67.29	36.62	21.24	25.96	18.20	18.51	10.36	0.52	-9.66	-7.60	0.42	14.55
2011	2.41	-6.27	-10.59	5.49	-2.24	5.85	2.62	11.15	20.38	9.50	-2.17	-8.73	2.23
2012	-11.13	-18.57	-9.26	-7.48	-20.07	-23.45	-21.82	-22.68	-15.43	-20.26	-20.78	-16.50	-17.51
2013	-15.56	0.10	8.86	-25.06	-2.11	1.15	5.39	12.19	0.72	23.47	15.88	21.23	3.88
2014	9.99	-4.40	9.54	35.32	11.64	13.46	-2.35	4.43	-11.34	8.11	21.09	3.39	7.14
2015	12.15	40.77	18.50	15.86	25.65	45.17							

Tabella 128: Cessazioni lavoro dipendente contratti di somministrazione (valori tendenziali).

Figura 34: Cessazioni lavoro dipendente tipologie contrattuali (indice tendenziale annuo mobile. In rosso Apprendistato, in celeste Tempo Determinato, in verde Tempo Indeterminato e in viola Somministrazione).

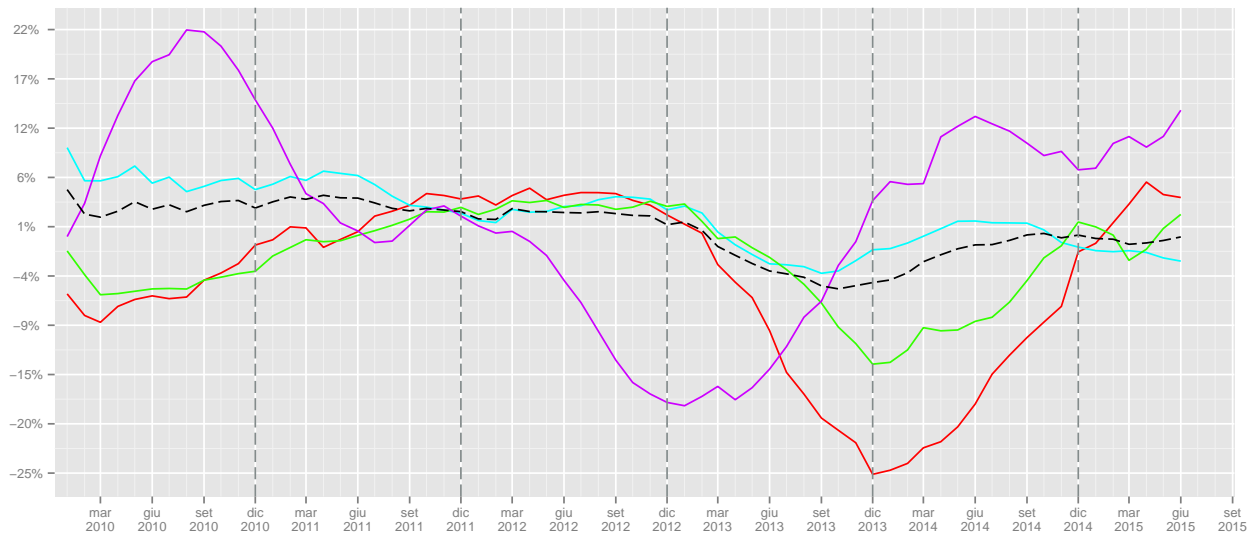

	I	II	III	IV	I	II	III	IV
2008	1759	2851	3842	3084				
2009	2781	2593	3463	2765			-9.86	-10.34
2010	2604	2703	3305	2893	-6.36	4.24	-4.56	4.63
2011	2636	2768	3464	3103	1.23	2.4	4.81	7.26
2012	2711	2839	3651	3052	2.85	2.57	5.4	-1.64
2013	2154	2060	2680	2280	-20.55	-27.44	-26.6	-25.29
2014	2065	1962	2581	2423	-4.13	-4.76	-3.69	6.27
2015	2437	1924			18.01	-1.94		

Tabella 129: Cessazioni lavoro dipendente contratti di apprendistato/inserimento (valori trimestrali, assoluti a sinistra e tendenziali a destra).

	I	II	III	IV	I	II	III	IV
2008	30172	89780	95104	148220				
2009	60114	95512	105556	154534			10.99	4.26
2010	61098	100607	115200	159774	1.64	5.33	9.14	3.39
2011	66200	108174	111869	161533	8.35	7.52	-2.89	1.1
2012	73211	117323	113069	157119	10.59	8.46	1.07	-2.73
2013	69791	110861	109561	164365	-4.67	-5.51	-3.1	4.61
2014	72968	111667	104975	160199	4.55	0.73	-4.19	-2.53
2015	74367	107388			1.92	-3.83		

Tabella 130: Cessazioni lavoro dipendente contratti a tempo determinato (valori trimestrali, assoluti a sinistra e tendenziali a destra).

	I	II	III	IV	I	II	III	IV
2008	28906	45257	50846	61407				
2009	48963	44459	47327	58741			-6.92	-4.34
2010	43354	44978	45868	58085	-11.46	1.17	-3.08	-1.12
2011	44423	46389	47722	59824	2.47	3.14	4.04	2.99
2012	46876	46481	49244	62236	5.52	0.2	3.19	4.03
2013	42547	42569	40963	51197	-9.24	-8.42	-16.82	-17.74
2014	46554	40345	41558	51670	9.42	-5.22	1.45	0.92
2015	43263	46886			-7.07	16.21		

Tabella 131: Cessazioni lavoro dipendente contratti a tempo indeterminato (valori trimestrali, assoluti a sinistra e tendenziali a destra).

	I	II	III	IV	I	II	III	IV
2008	8873	13781	14027	13700				
2009	8339	11735	13880	16016			-1.05	16.91
2010	12513	14283	15211	15232	50.05	21.71	9.59	-4.9
2011	11914	14709	16897	14997	-4.79	2.98	11.08	-1.54
2012	10384	12178	13538	12170	-12.84	-17.21	-19.88	-18.85
2013	10090	11044	14325	14683	-2.83	-9.31	5.81	20.65
2014	10646	13182	13862	16031	5.51	19.36	-3.23	9.18
2015	13029	17021			22.38	29.12		

Tabella 132: Cessazioni lavoro dipendente contratti di somministrazione (valori trimestrali, assoluti a sinistra e tendenziali a destra).

1.8.3 Saldi

	Gen	Feb	Mar	Apr	Mag	Giu	Lug	Ago	Set	Ott	Nov	Dic	tot
2008	-126	187	461	469	450	438	416	-569	-65	467	249	-301	2076
2009	122	259	270	224	211	273	178	-868	-356	182	140	-386	249
2010	61	248	251	25	134	327	314	-608	-234	175	153	-306	540
2011	173	367	225	352	122	386	120	-540	-415	14	-35	-426	343
2012	468	952	1440	652	293	378	8	-580	-506	-30	30	-201	2904
2013	-124	-28	11	18	55	173	184	-409	-495	-143	-188	-56	-1002
2014	-162	76	100	440	81	233	308	-307	-443	-227	-75	-220	-196
2015	-201	-247	-113	40	-8	19							

Tabella 133: Saldi lavoro dipendente apprendistato (valori assoluti).

Figura 35: Saldi cumulati lavoro dipendente apprendistato

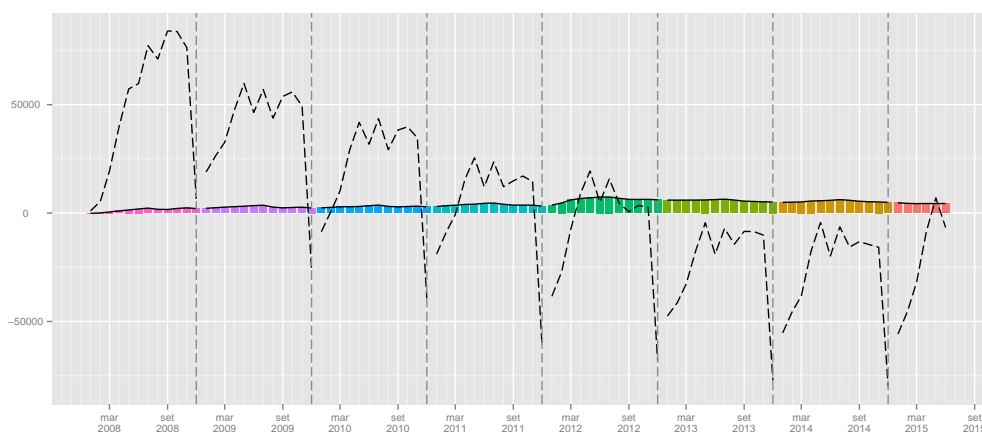

	Gen	Feb	Mar	Apr	Mag	Giu	Lug	Ago	Set	Ott	Nov	Dic	tot
2008	562	3182	8485	12300	10901	-292	16606	1345	10272	868	-6036	-54469	3724
2009	12342	6868	5632	10703	8868	-11973	13139	-6207	7776	3027	-5103	-59172	-14100
2010	14421	7715	6078	14370	9406	-9259	12751	-8426	5496	1973	-4284	-59226	-8985
2011	17010	7593	4945	11696	7792	-12307	11615	-5312	-1547	3596	-1844	-60150	-16913
2012	18762	6098	10827	10441	7656	-13679	11909	-4985	-5816	3556	330	-55410	-10311
2013	18108	5261	6939	13273	11516	-12760	12003	-2922	2229	-1135	-2057	-55519	-5064
2014	19879	7887	8104	14407	10269	-16060	11677	-4718	-2514	-719	-993	-55769	-8550
2015	20772	5838	5236	12342	9563	-14527							

Tabella 134: Saldi lavoro dipendente tempo determinato (valori assoluti).

Figura 36: Saldi cumulati lavoro dipendente tempo determinato

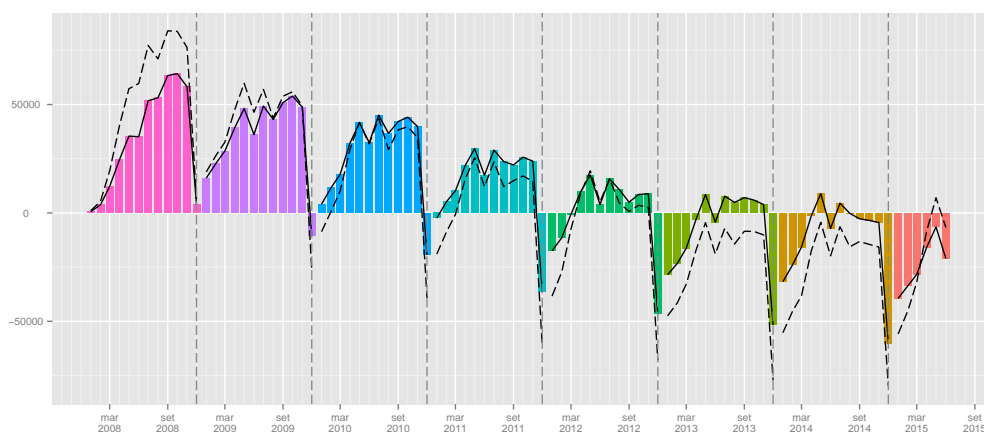

	Gen	Feb	Mar	Apr	Mag	Giu	Lug	Ago	Set	Ott	Nov	Dic	tot
2008	-915	1147	4753	8443	5493	1390	35	-5924	2832	-864	-1727	-13298	1365
2009	-1007	459	107	4321	2856	-2146	-2604	-5861	2778	-1288	-1979	-13889	-18253
2010	1905	1713	2814	4670	2737	-1166	-1140	-5000	3930	-677	-1723	-12362	-4299
2011	1686	2384	2680	4789	1620	-1545	-810	-5350	5156	-1066	-1292	-13474	-5222
2012	2635	3786	7690	5589	1959	-1318	-1620	-5040	3064	-483	-1741	-13495	1026
2013	1674	837	2042	1541	774	-2005	-1038	-3373	4116	1745	-76	-9755	-3518
2014	779	1806	-970	5278	2384	64	723	-3748	5405	492	-535	-6602	5076
2015	1966	4904	8038	10569	5781	1720							

Tabella 135: Saldi lavoro dipendente tempo indeterminato (valori assoluti).

Figura 37: Saldi cumulati lavoro dipendente tempo indeterminato

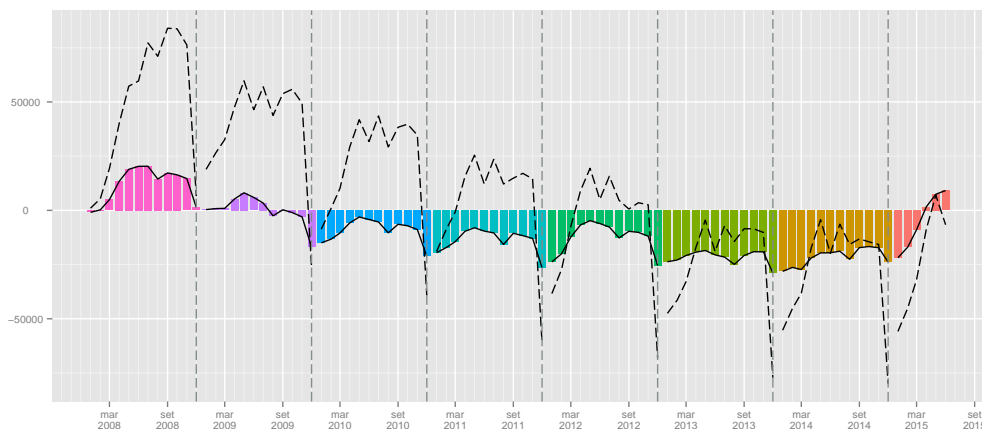

	Gen	Feb	Mar	Apr	Mag	Giu	Lug	Ago	Set	Ott	Nov	Dic	tot
2008	1476	-174	324	-386	239	860	516	-1044	-79	-742	83	-1688	-615
2009	920	77	53	-292	234	484	-133	-291	-140	112	487	-2046	-535
2010	1063	-76	30	51	293	18	-106	-288	-110	-33	827	-2100	-431
2011	1434	-30	40	-413	267	111	517	-199	-500	-323	647	-1692	-141
2012	944	408	-233	-116	350	263	372	-519	-717	-155	489	-1550	-464
2013	889	24	-462	857	365	113	686	-524	26	-512	665	-1704	423
2014	1429	243	-194	573	486	245	753	-530	40	-864	363	-1628	916
2015	1589	251	-23	368	286	-846							

Tabella 136: Saldi lavoro dipendente somministrazione (valori assoluti).

Figura 38: Saldi cumulati lavoro dipendente somministrazione

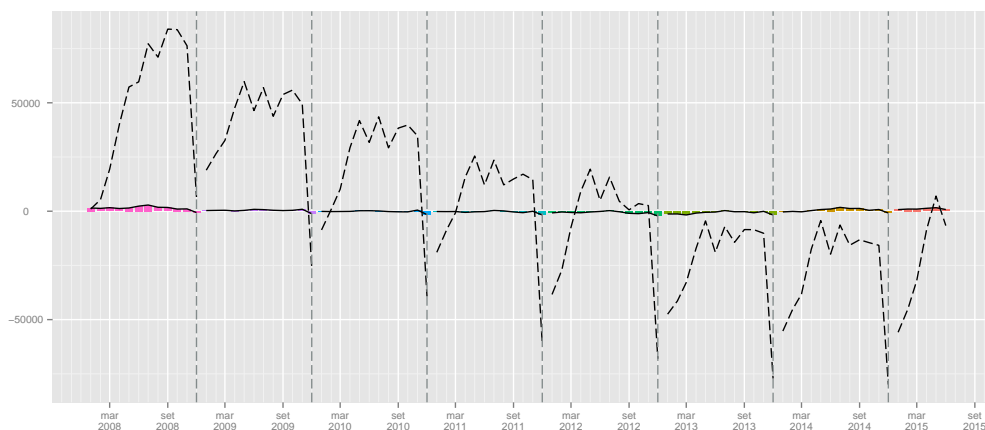

	I	II	III	IV
2008	522	1357	-218	415
2009	651	708	-1046	-64
2010	560	486	-528	22
2011	765	860	-835	-447
2012	2860	1323	-1078	-201
2013	-141	246	-720	-387
2014	14	754	-442	-522
2015	-561	51		

Tabella 137: Saldi lavoro dipendente apprendistato (valori trimestrali).

	I	II	III	IV
2008	12229	22909	28223	-59637
2009	24842	7598	14708	-61248
2010	28214	14517	9821	-61537
2011	29548	7181	4756	-58398
2012	35687	4418	1108	-51524
2013	30308	12029	11310	-58711
2014	35870	8616	4445	-57481
2015	31846	7378		

Tabella 138: Saldi lavoro dipendente tempo determinato (valori trimestrali).

	I	II	III	IV
2008	4985	15326	-3057	-15889
2009	-441	5031	-5687	-17156
2010	6432	6241	-2210	-14762
2011	6750	4864	-1004	-15832
2012	14111	6230	-3596	-15719
2013	4553	310	-295	-8086
2014	1615	7726	2380	-6645
2015	14908	18070		

Tabella 139: Saldi lavoro dipendente tempo indeterminato (valori trimestrali).

	I	II	III	IV
2008	1626	713	-607	-2347
2009	1050	426	-564	-1447
2010	1017	362	-504	-1306
2011	1444	-35	-182	-1368
2012	1119	497	-864	-1216
2013	451	1335	188	-1551
2014	1478	1304	263	-2129
2015	1817	-192		

Tabella 140: Saldi lavoro dipendente somministrazione (valori trimestrali).

2 Trasformazioni a tempo indeterminato

	Gen	Feb	Mar	Apr	Mag	Giu	Lug	Ago	Set	Ott	Nov	Dic	tot
2008	311	785	1209	1490	1315	1187	1343	775	1511	1371	1242	1333	13872
2009	1473	1052	1092	1220	1295	991	1213	948	1328	1485	1241	1449	14787
2010	1840	1156	1413	1481	1462	1202	1518	1059	1464	1587	1253	1689	17124
2011	2148	1426	1605	1714	1449	1301	1586	921	1510	1556	1349	1523	18088
2012	2062	1428	1365	1481	1327	1284	1546	1147	1832	2564	1736	2222	19994
2013	2431	1339	1777	1420	1352	1225	1480	950	1458	1651	1280	1569	17932
2014	2084	1129	1359	1210	1436	1586	1534	1143	1295	1311	1026	1545	16658
2015	1843	1326	2085	2614	2310	1967							

Tabella 141: Trasformazioni a tempo indeterminato da apprendistato e da tempo determinato (valori assoluti).

	Gen	Feb	Mar	Apr	Mag	Giu	Lug	Ago	Set	Ott	Nov	Dic	tot
2009							-9.68	22.32	-12.11	8.32	-0.08	8.70	6.60
2010	24.92	9.89	29.40	21.39	12.90	21.29	25.14	11.71	10.24	6.87	0.97	16.56	15.80
2011	16.74	23.36	13.59	15.73	-0.89	8.24	4.48	-13.03	3.14	-1.95	7.66	-9.83	5.63
2012	-4.00	0.14	-14.95	-13.59	-8.42	-1.31	-2.52	24.54	21.32	64.78	28.69	45.90	10.54
2013	17.90	-6.23	30.18	-4.12	1.88	-4.60	-4.27	-17.18	-20.41	-35.61	-26.27	-29.39	-10.31
2014	-14.27	-15.68	-23.52	-14.79	6.21	29.47	3.65	20.32	-11.18	-20.59	-19.84	-1.53	-7.10
2015	-11.56	17.45	53.42	116.03	60.86	24.02							

Tabella 142: Trasformazioni a tempo indeterminato da apprendistato e da tempo determinato (valori tendenziali).

Figura 39: Trasformazioni a tempo indeterminato da apprendistato e tempo determinato.

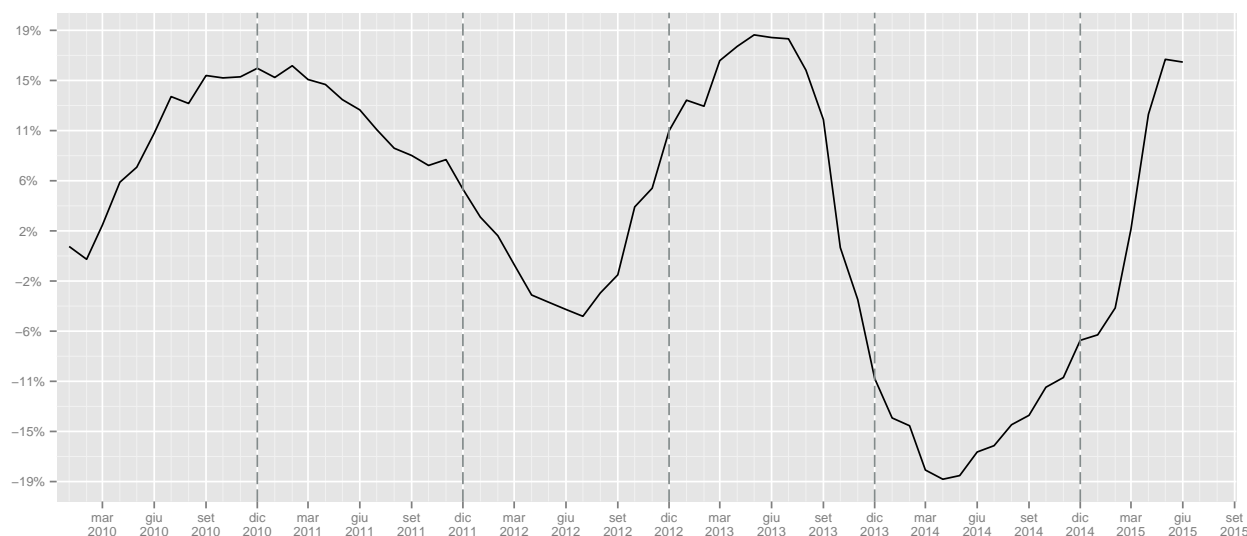

	I	II	III	IV	I	II	III	IV
2008	2305	3992	3629	3946				
2009	3617	3506	3489	4175			-3.86	5.8
2010	4409	4145	4041	4529	21.9	18.23	15.82	8.48
2011	5179	4464	4017	4428	17.46	7.7	-0.59	-2.23
2012	4855	4092	4525	6522	-6.26	-8.33	12.65	47.29
2013	5547	3997	3888	4500	14.25	-2.32	-14.08	-31
2014	4572	4232	3972	3882	-17.58	5.88	2.16	-13.73
2015	5254	6891			14.92	62.83		

Tabella 143: Trasformazioni a tempo indeterminato da apprendistato e da tempo determinato (valori trimestrali, assoluti a sinistra e tendenziali a destra).

2.1 Tipologia di trasformazione

	Gen	Feb	Mar	Apr	Mag	Giu	Lug	Ago	Set	Ott	Nov	Dic	tot
2008	45	140	244	333	223	211	247	110	192	248	268	173	2434
2009	197	249	233	339	263	231	242	346	303	289	331	235	3258
2010	281	287	317	371	345	242	256	192	272	355	328	200	3446
2011	262	355	365	344	281	263	223	147	268	284	307	208	3307
2012	270	256	267	207	236	217	244	146	253	287	227	190	2800
2013	254	234	229	237	247	220	175	127	247	239	285	189	2683
2014	223	191	241	233	231	274	138	100	175	190	140	119	2255
2015	101	146	124	138	244	262							

Tabella 144: Trasformazioni da apprendistato a tempo indeterminato (valori assoluti).

	Gen	Feb	Mar	Apr	Mag	Giu	Lug	Ago	Set	Ott	Nov	Dic	tot
2009							-2.02	214.55	57.81	16.53	23.51	35.84	33.85
2010	42.64	15.26	36.05	9.44	31.18	4.76	5.79	-44.51	-10.23	22.84	-0.91	-14.89	5.77
2011	-6.76	23.69	15.14	-7.28	-18.55	8.68	-12.89	-23.44	-1.47	-20.00	-6.40	4.00	-4.03
2012	3.05	-27.89	-26.85	-39.83	-16.01	-17.49	9.42	-0.68	-5.60	1.06	-26.06	-8.65	-15.33
2013	-5.93	-8.59	-14.23	14.49	4.66	1.38	-28.28	-13.01	-2.37	-16.72	25.55	-0.53	-4.18
2014	-12.20	-18.38	5.24	-1.69	-6.48	24.55	-21.14	-21.26	-29.15	-20.50	-50.88	-37.04	-15.95
2015	-54.71	-23.56	-48.55	-40.77	5.63	-4.38							

Tabella 145: Trasformazioni da apprendistato a tempo indeterminato (valori tendenziali).

	Gen	Feb	Mar	Apr	Mag	Giu	Lug	Ago	Set	Ott	Nov	Dic	tot
2008	266	645	965	1157	1092	976	1096	665	1319	1123	974	1160	11438
2009	1276	803	859	881	1032	760	971	602	1025	1196	910	1214	11529
2010	1559	869	1096	1110	1117	960	1262	867	1192	1232	925	1489	13678
2011	1886	1071	1240	1370	1168	1038	1363	774	1242	1272	1042	1315	14781
2012	1792	1172	1098	1274	1091	1067	1302	1001	1579	2277	1509	2032	17194
2013	2177	1105	1548	1183	1105	1005	1305	823	1211	1412	995	1380	15249
2014	1861	938	1118	977	1205	1312	1396	1043	1120	1121	886	1426	14403
2015	1742	1180	1961	2476	2066	1705							

Tabella 146: Trasformazioni da tempo determinato a tempo indeterminato (valori assoluti).

	Gen	Feb	Mar	Apr	Mag	Giu	Lug	Ago	Set	Ott	Nov	Dic	tot
2009							-11.41	-9.47	-22.29	6.50	-6.57	4.66	0.80
2010	22.18	8.22	27.59	25.99	8.24	26.32	29.97	44.02	16.29	3.01	1.65	22.65	18.64
2011	20.97	23.25	13.14	23.42	4.57	8.13	8.00	-10.73	4.19	3.25	12.65	-11.69	8.06
2012	-4.98	9.43	-11.45	-7.01	-6.59	2.79	-4.48	29.33	27.13	79.01	44.82	54.52	16.33
2013	21.48	-5.72	40.98	-7.14	1.28	-5.81	0.23	-17.78	-23.31	-37.99	-34.06	-32.09	-11.31
2014	-14.52	-15.11	-27.78	-17.41	9.05	30.55	6.97	26.73	-7.51	-20.61	-10.95	3.33	-5.55
2015	-6.39	25.80	75.40	153.43	71.45	29.95							

Tabella 147: Trasformazioni da tempo determinato a tempo indeterminato (valori tendenziali).

Figura 40: Trasformazioni a tempo indeterminato (indice tendenziale annuo mobile. In rosso da apprendistato. in celeste da tempo determinato

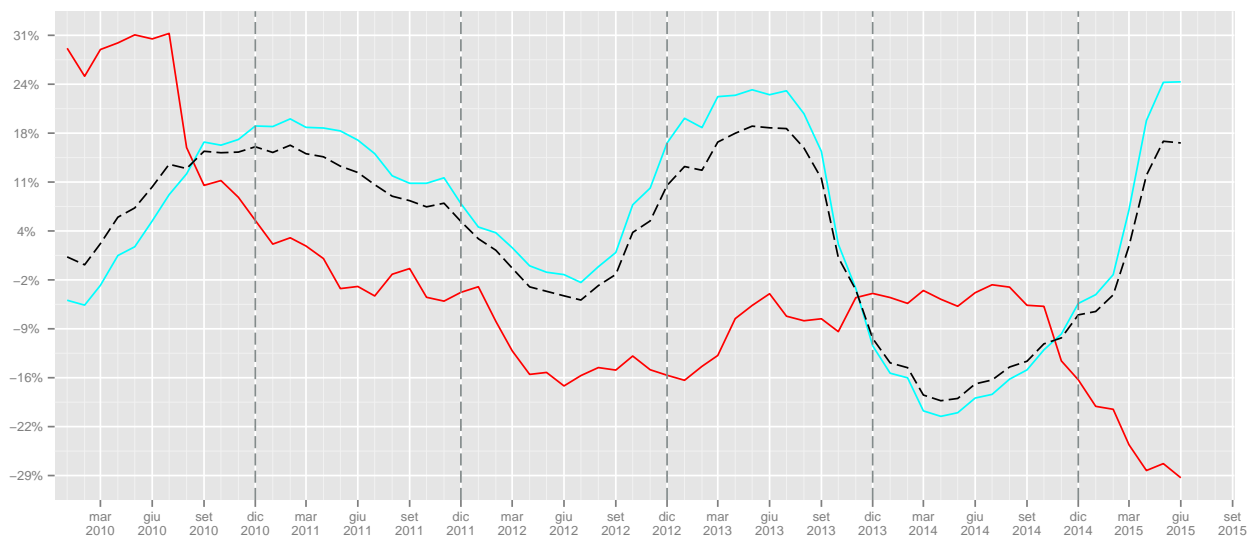

	I	II	III	IV	I	II	III	IV
2008	429	767	549	689				
2009	679	833	891	855			62.3	24.09
2010	885	958	720	883	30.34	15.01	-19.19	3.27
2011	982	888	638	799	10.96	-7.31	-11.39	-9.51
2012	793	660	643	704	-19.25	-25.68	0.78	-11.89
2013	717	704	549	713	-9.58	6.67	-14.62	1.28
2014	655	738	413	449	-8.65	4.83	-24.77	-37.03
2015	371	644			-43.36	-12.74		

Tabella 148: Trasformazioni da apprendistato a tempo indeterminato (valori trimestrali, assoluti a sinistra e tendenziali a destra).

	I	II	III	IV	I	II	III	IV
2008	1876	3225	3080	3257				
2009	2938	2673	2598	3320			-15.65	1.93
2010	3524	3187	3321	3646	19.95	19.23	27.83	9.82
2011	4197	3576	3379	3629	19.1	12.21	1.75	-0.47
2012	4062	3432	3882	5818	-3.22	-4.03	14.89	60.32
2013	4830	3293	3339	3787	18.91	-4.05	-13.99	-34.91
2014	3917	3494	3559	3433	-18.9	6.1	6.59	-9.35
2015	4883	6247			24.66	78.79		

Tabella 149: Trasformazioni da tempo determinato a tempo indeterminato (valori trimestrali, assoluti a sinistra e tendenziali a destra).

3 Lavoro parasubordinato

3.1 Assunzioni

	Gen	Feb	Mar	Apr	Mag	Giu	Lug	Ago	Set	Ott	Nov	Dic	tot
2008	916	2309	6044	7618	7974	7576	7598	4159	9013	8826	6362	6012	74407
2009	7468	5679	6707	5960	6483	6633	7020	3626	7814	8434	7217	6130	79171
2010	8263	6711	7451	7253	7471	7321	8196	4552	9558	9421	7045	6411	89653
2011	9269	6984	7405	7859	7328	7481	7462	4907	9353	9705	7747	6814	92314
2012	9831	7285	8985	8499	8800	9156	8349	3718	8089	8400	6408	6621	94141
2013	8220	6295	7010	8296	8493	8913	8570	5824	9148	10057	7931	7382	96139
2014	9325	7135	7574	7803	8963	8563	8556	5747	9958	10412	7278	7274	98588
2015	8784	6678	6970	7570	7589	7669							

Tabella 150: Assunzioni lavoro parasubordinato (valori assoluti).

	Gen	Feb	Mar	Apr	Mag	Giu	Lug	Ago	Set	Ott	Nov	Dic	tot
2009							-7.61	-12.82	-13.30	-4.44	13.44	1.96	6.40
2010	10.65	18.17	11.09	21.69	15.24	10.37	16.75	25.54	22.32	11.70	-2.38	4.58	13.24
2011	12.17	4.07	-0.62	8.36	-1.91	2.19	-8.96	7.80	-2.14	3.01	9.96	6.29	2.97
2012	6.06	4.31	21.34	8.14	20.09	22.39	11.89	-24.23	-13.51	-13.45	-17.28	-2.83	1.98
2013	-16.39	-13.59	-21.98	-2.39	-3.49	-2.65	2.65	56.64	13.09	19.73	23.77	11.49	2.12
2014	13.44	13.34	8.05	-5.94	5.53	-3.93	-0.16	-1.32	8.85	3.53	-8.23	-1.46	2.55
2015	-5.80	-6.41	-7.97	-2.99	-15.33	-10.44							

Tabella 151: Assunzioni lavoro parasubordinato (valori tendenziali).

Figura 41: Assunzioni lavoro parasubordinato (indice tendenziale annuo mobile).

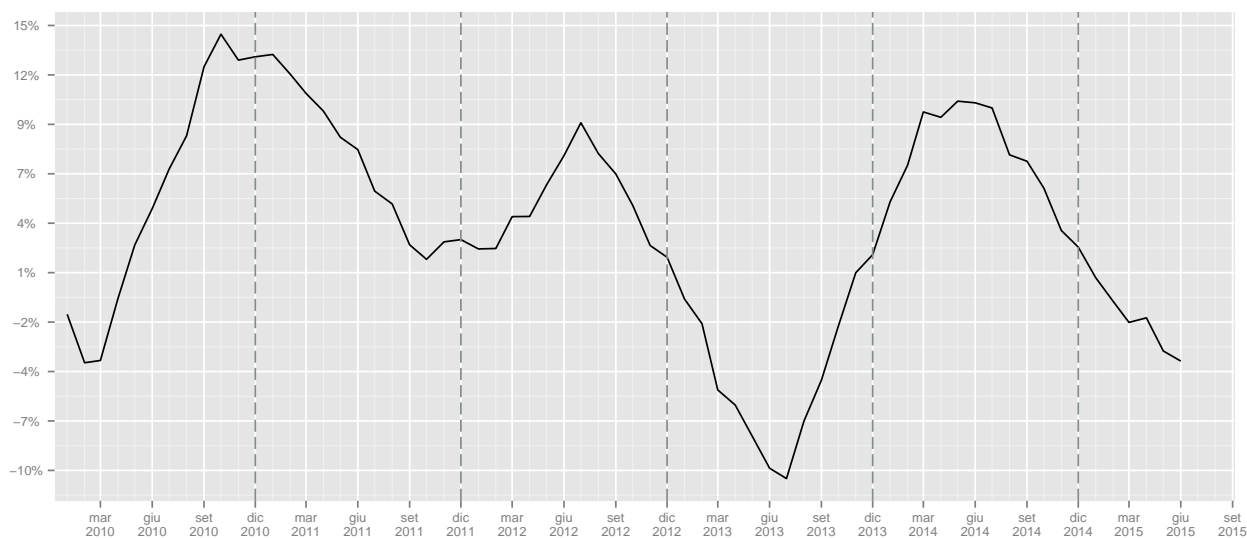

	I	II	III	IV	I	II	III	IV
2008	9269	23168	20770	21200				
2009	19854	19076	18460	21781			-11.12	2.74
2010	22425	22045	22306	22877	12.95	15.56	20.83	5.03
2011	23658	22668	21722	24266	5.5	2.83	-2.62	6.07
2012	26101	26455	20156	21429	10.33	16.71	-7.21	-11.69
2013	21525	25702	23542	25370	-17.53	-2.85	16.8	18.39
2014	24034	25329	24261	24964	11.66	-1.45	3.05	-1.6
2015	22432	22828			-6.67	-9.87		

Tabella 152: Assunzioni lavoro parasubordinato (valori trimestrali, assoluti a sinistra e tendenziali a destra).

3.2 Cessazioni

	Gen	Feb	Mar	Apr	Mag	Giu	Lug	Ago	Set	Ott	Nov	Dic	tot
2008	570	1620	4598	5654	7346	8487	7439	4760	7679	6398	4271	10678	69500
2009	4745	4232	5496	4920	7292	9821	8503	4189	6432	6273	5387	13010	80300
2010	5315	5573	6847	5928	7265	11101	9024	4879	8251	7440	5757	13330	90710
2011	5571	5437	6665	6372	7937	10717	9026	5465	7882	7076	6461	14225	92834
2012	5557	5356	7878	7816	9345	11771	9031	4793	8004	6945	5464	15044	97004
2013	5524	5150	7229	7788	8669	11512	9260	5892	9342	7502	6644	13154	97666
2014	6542	5510	6993	7429	8950	11026	9104	6244	8923	7938	6444	13600	98703
2015	5899	5747	7811	6994	8661	10343							

Tabella 153: Cessazioni lavoro parasubordinato (valori assoluti).

	Gen	Feb	Mar	Apr	Mag	Giu	Lug	Ago	Set	Ott	Nov	Dic	tot
2009							14.30	-12.00	-16.24	-1.95	26.13	21.84	15.54
2010	12.01	31.69	24.58	20.49	-0.37	13.03	6.13	16.47	28.28	18.60	6.87	2.46	12.96
2011	4.82	-2.44	-2.66	7.49	9.25	-3.46	0.02	12.01	-4.47	-4.89	12.23	6.71	2.34
2012	-0.25	-1.49	18.20	22.66	17.74	9.83	0.06	-12.30	1.55	-1.85	-15.43	5.76	4.49
2013	-0.59	-3.85	-8.24	-0.36	-7.23	-2.20	2.54	22.93	16.72	8.02	21.60	-12.56	0.68
2014	18.43	6.99	-3.26	-4.61	3.24	-4.22	-1.68	5.97	-4.49	5.81	-3.01	3.39	1.06
2015	-9.83	4.30	11.70	-5.86	-3.23	-6.19							

Tabella 154: Cessazioni lavoro parasubordinato (valori tendenziali).

Figura 42: Cessazioni lavoro parasubordinato (indice tendenziale annuo mobile).

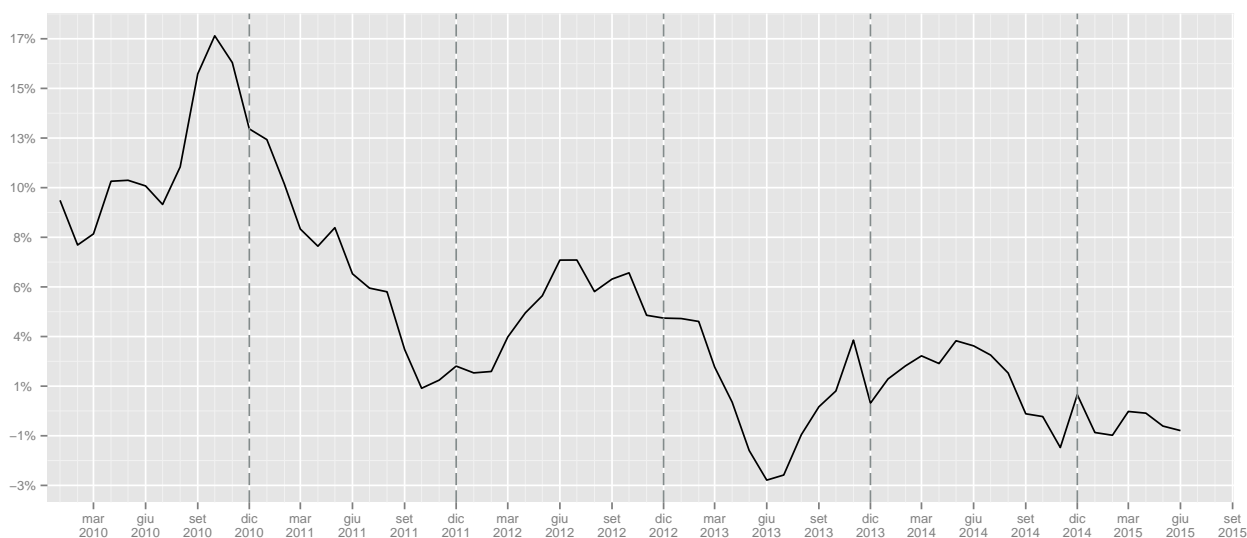

	I	II	III	IV	I	II	III	IV
2008	6788	21487	19878	21347				
2009	14473	22033	19124	24670			-3.79	15.57
2010	17735	24294	22154	26527	22.54	10.26	15.84	7.53
2011	17673	25026	22373	27762	-0.35	3.01	0.99	4.66
2012	18791	28932	21828	27453	6.33	15.61	-2.44	-1.11
2013	17903	27969	24494	27300	-4.73	-3.33	12.21	-0.56
2014	19045	27405	24271	27982	6.38	-2.02	-0.91	2.5
2015	19457	25998			2.16	-5.13		

Tabella 155: Cessazioni lavoro parasubordinato (valori trimestrali, assoluti a sinistra e tendenziali a destra).

3.3 Saldi

	Gen	Feb	Mar	Apr	Mag	Giu	Lug	Ago	Set	Ott	Nov	Dic	tot
2008	346	689	1446	1964	628	-911	159	-601	1334	2428	2091	-4666	4907
2009	2723	1447	1211	1040	-809	-3188	-1483	-563	1382	2161	1830	-6880	-1129
2010	2948	1138	604	1325	206	-3780	-828	-327	1307	1981	1288	-6919	-1057
2011	3698	1547	740	1487	-609	-3236	-1564	-558	1471	2629	1286	-7411	-520
2012	4274	1929	1107	683	-545	-2615	-682	-1075	85	1455	944	-8423	-2863
2013	2696	1145	-219	508	-176	-2599	-690	-68	-194	2555	1287	-5772	-1527
2014	2783	1625	581	374	13	-2463	-548	-497	1035	2474	834	-6326	-115
2015	2885	931	-841	576	-1072	-2674							

Tabella 156: Saldi lavoro parasubordinato (valori assoluti).

Figura 43: Saldi cumulati lavoro parasubordinato

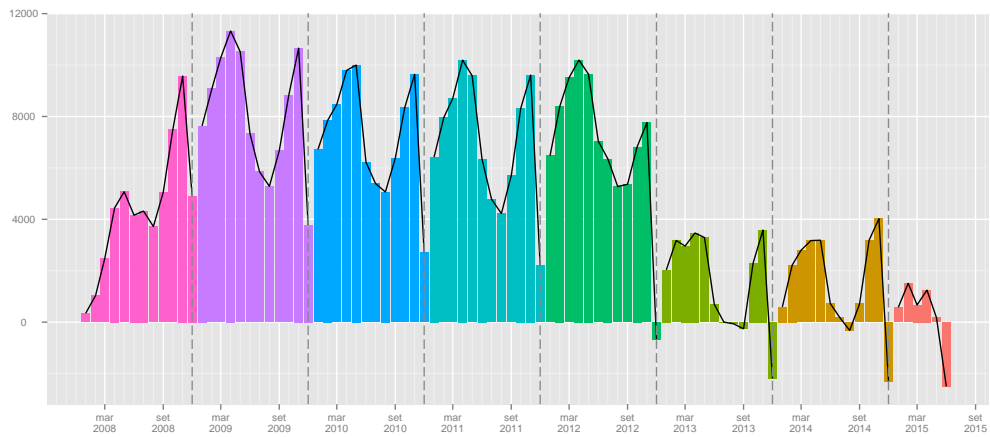

	I	II	III	IV
2008	2481	1681	892	-147
2009	5381	-2957	-664	-2889
2010	4690	-2249	152	-3650
2011	5985	-2358	-651	-3496
2012	7310	-2477	-1672	-6024
2013	3622	-2267	-952	-1930
2014	4989	-2076	-10	-3018
2015	2975	-3170		

Tabella 157: Saldi lavoro parasubordinato (valori trimestrali).

3.4 Genere

3.4.1 Assunzioni

	Gen	Feb	Mar	Apr	Mag	Giu	Lug	Ago	Set	Ott	Nov	Dic	tot
2008	407	968	2521	3304	3622	3446	3532	1852	3913	3638	2527	2547	32277
2009	3162	2351	2738	2472	2653	3008	3241	1471	2968	3224	2893	2742	32923
2010	3431	2801	3038	2683	3118	3335	3748	1950	3687	3572	2850	2845	37058
2011	3588	2778	2931	3116	3075	3260	3195	2104	3669	3680	3077	2946	37419
2012	3982	3087	3876	3555	3842	4078	3802	1894	3484	3428	2600	2898	40526
2013	3517	2729	3093	3545	3545	4250	3962	2709	4069	4118	3411	3439	42387
2014	3941	3090	3292	3274	4002	4082	4125	2911	4475	4428	3325	3445	44390
2015	3858	2931	3033	3238	3467	3748							

Tabella 158: Assunzioni lavoro parasubordinato maschi (valori assoluti).

	Gen	Feb	Mar	Apr	Mag	Giu	Lug	Ago	Set	Ott	Nov	Dic	tot
2009							-8.24	-20.57	-24.15	-11.38	14.48	7.66	2.00
2010	8.51	19.14	10.96	8.54	17.53	10.87	15.64	32.56	24.23	10.79	-1.49	3.76	12.56
2011	4.58	-0.82	-3.52	16.14	-1.38	-2.25	-14.75	7.90	-0.49	3.02	7.96	3.55	0.97
2012	10.98	11.12	32.24	14.09	24.94	25.09	19.00	-9.98	-5.04	-6.85	-15.50	-1.63	8.30
2013	-11.68	-11.60	-20.20	-0.28	-7.73	4.22	4.21	43.03	16.79	20.13	31.19	18.67	4.59
2014	12.06	13.23	6.43	-7.64	12.89	-3.95	4.11	7.46	9.98	7.53	-2.52	0.17	4.73
2015	-2.11	-5.15	-7.87	-1.10	-13.37	-8.18							

Tabella 159: Assunzioni lavoro parasubordinato maschi (valori tendenziali).

	Gen	Feb	Mar	Apr	Mag	Giu	Lug	Ago	Set	Ott	Nov	Dic	tot
2008	509	1341	3523	4314	4352	4130	4066	2307	5100	5188	3835	3465	42130
2009	4306	3328	3969	3488	3830	3625	3779	2155	4846	5210	4324	3388	46248
2010	4832	3910	4413	4570	4353	3986	4448	2602	5871	5849	4195	3566	52595
2011	5681	4206	4474	4743	4253	4221	4267	2803	5684	6025	4670	3868	54895
2012	5849	4198	5109	4944	4958	5078	4547	1824	4605	4972	3808	3723	53615
2013	4703	3566	3917	4751	4948	4663	4608	3115	5079	5939	4520	3943	53752
2014	5384	4045	4282	4529	4961	4481	4431	2836	5483	5984	3953	3829	54198
2015	4926	3747	3937	4332	4122	3921							

Tabella 160: Assunzioni lavoro parasubordinato femmine (valori assoluti).

	Gen	Feb	Mar	Apr	Mag	Giu	Lug	Ago	Set	Ott	Nov	Dic	tot
2009							-7.06	-6.59	-4.98	0.42	12.75	-2.22	9.77
2010	12.22	17.49	11.19	31.02	13.66	9.96	17.70	20.74	21.15	12.26	-2.98	5.25	13.72
2011	17.57	7.57	1.38	3.79	-2.30	5.90	-4.07	7.72	-3.19	3.01	11.32	8.47	4.37
2012	2.96	-0.19	14.19	4.24	16.58	20.30	6.56	-34.93	-18.98	-17.48	-18.46	-3.75	-2.33
2013	-19.59	-15.05	-23.33	-3.90	-0.20	-8.17	1.34	70.78	10.29	19.45	18.70	5.91	0.26
2014	14.48	13.43	9.32	-4.67	0.26	-3.90	-3.84	-8.96	7.95	0.76	-12.54	-2.89	0.83
2015	-8.51	-7.37	-8.06	-4.35	-16.91	-12.50							

Tabella 161: Assunzioni lavoro parasubordinato femmine (valori tendenziali).

Figura 44: Assunzioni lavoro parasubordinato (indice tendenziale annuo mobile).

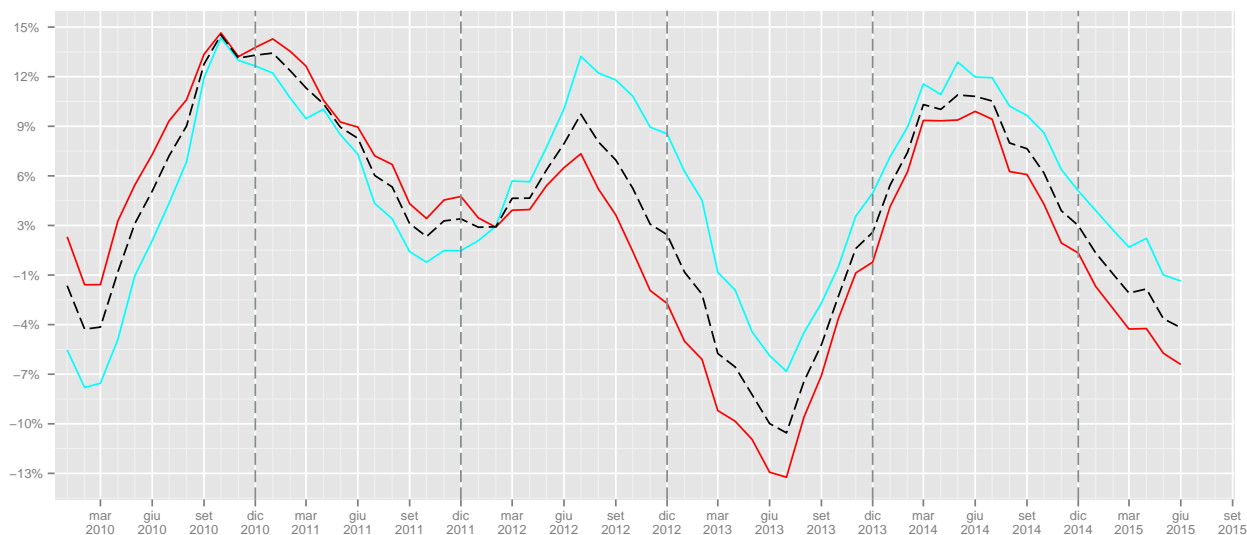

	I	II	III	IV	I	II	III	IV
2008	3896	10372	9297	8712				
2009	8251	8133	7680	8859			-17.39	1.69
2010	9270	9136	9385	9267	12.35	12.33	22.2	4.61
2011	9297	9451	8968	9703	0.29	3.45	-4.44	4.7
2012	10945	11475	9180	8926	17.73	21.42	2.36	-8.01
2013	9339	11340	10740	10968	-14.67	-1.18	16.99	22.88
2014	10323	11358	11511	11198	10.54	0.16	7.18	2.1
2015	9822	10453			-4.85	-7.97		

Tabella 162: Assunzioni lavoro parasubordinato maschi (valori trimestrali, assoluti a sinistra e tendenziali a destra).

	I	II	III	IV	I	II	III	IV
2008	5373	12796	11473	12488				
2009	11603	10943	10780	12922			-6.04	3.48
2010	13155	12909	12921	13610	13.38	17.97	19.86	5.32
2011	14361	13217	12754	14563	9.17	2.39	-1.29	7
2012	15156	14980	10976	12503	5.54	13.34	-13.94	-14.15
2013	12186	14362	12802	14402	-19.6	-4.13	16.64	15.19
2014	13711	13971	12750	13766	12.51	-2.72	-0.41	-4.42
2015	12610	12375			-8.03	-11.42		

Tabella 163: Assunzioni lavoro parasubordinato femmine (valori trimestrali, assoluti a sinistra e tendenziali a destra).

3.4.2 Cessazioni

	Gen	Feb	Mar	Apr	Mag	Giu	Lug	Ago	Set	Ott	Nov	Dic	tot
2008	217	675	1958	2636	3229	3723	3346	2080	3618	2918	1809	4519	30728
2009	2116	1672	2301	1961	2694	3876	3254	1749	2695	2621	2330	5535	32804
2010	2266	2129	2662	2229	2868	4381	3804	2119	3483	3092	2330	5747	37110
2011	2226	2106	2718	2510	2958	4009	3587	2253	3428	2743	2565	6156	37259
2012	2330	2191	3363	3176	3763	4708	3857	2270	3684	3001	2263	6825	41431
2013	2414	2327	3093	3376	3542	5013	4071	2729	4021	3271	2956	6180	42993
2014	2840	2447	2959	3089	3883	4836	4022	3066	4097	3684	2967	6358	44248
2015	2762	2545	3337	3099	3909	4673							

Tabella 164: Cessazioni lavoro parasubordinato maschi (valori assoluti).

	Gen	Feb	Mar	Apr	Mag	Giu	Lug	Ago	Set	Ott	Nov	Dic	tot
2009							-2.75	-15.91	-25.51	-10.18	28.80	22.48	6.76
2010	7.09	27.33	15.69	13.67	6.46	13.03	16.90	21.15	29.24	17.97	0.00	3.83	13.13
2011	-1.77	-1.08	2.10	12.61	3.14	-8.49	-5.70	6.32	-1.58	-11.29	10.09	7.12	0.40
2012	4.67	4.04	23.73	26.53	27.21	17.44	7.53	0.75	7.47	9.41	-11.77	10.87	11.20
2013	3.61	6.21	-8.03	6.30	-5.87	6.48	5.55	20.22	9.15	9.00	30.62	-9.45	3.77
2014	17.65	5.16	-4.33	-8.50	9.63	-3.53	-1.20	12.35	1.89	12.63	0.37	2.88	2.92
2015	-2.75	4.00	12.77	0.32	0.67	-3.37							

Tabella 165: Cessazioni lavoro parasubordinato maschi (valori tendenziali).

	Gen	Feb	Mar	Apr	Mag	Giu	Lug	Ago	Set	Ott	Nov	Dic	tot
2008	353	945	2640	3018	4117	4764	4093	2680	4061	3480	2462	6159	38772
2009	2629	2560	3195	2959	4598	5945	5249	2440	3737	3652	3057	7475	47496
2010	3049	3444	4185	3699	4397	6720	5220	2760	4768	4348	3427	7583	53600
2011	3345	3331	3947	3862	4979	6708	5439	3212	4454	4333	3896	8069	55575
2012	3227	3165	4515	4640	5582	7063	5174	2523	4320	3944	3201	8219	55573
2013	3110	2823	4136	4412	5127	6499	5189	3163	5321	4231	3688	6974	54673
2014	3702	3063	4034	4340	5067	6190	5082	3178	4826	4254	3477	7242	54455
2015	3137	3202	4474	3895	4752	5670							

Tabella 166: Cessazioni lavoro parasubordinato femmine (valori assoluti).

	Gen	Feb	Mar	Apr	Mag	Giu	Lug	Ago	Set	Ott	Nov	Dic	tot
2009							28.24	-8.96	-7.98	4.94	24.17	21.37	22.50
2010	15.98	34.53	30.99	25.01	-4.37	13.04	-0.55	13.11	27.59	19.06	12.10	1.44	12.85
2011	9.71	-3.28	-5.69	4.41	13.24	-0.18	4.20	16.38	-6.59	-0.34	13.69	6.41	3.68
2012	-3.53	-4.98	14.39	20.15	12.11	5.29	-4.87	-21.45	-3.01	-8.98	-17.84	1.86	-0.00
2013	-3.63	-10.81	-8.39	-4.91	-8.15	-7.99	0.29	25.37	23.17	7.28	15.21	-15.15	-1.62
2014	19.04	8.50	-2.47	-1.63	-1.17	-4.75	-2.06	0.47	-9.30	0.54	-5.72	3.84	-0.40
2015	-15.26	4.54	10.91	-10.25	-6.22	-8.40							

Tabella 167: Cessazioni lavoro parasubordinato femmine (valori tendenziali).

Figura 45: Cessazioni lavoro parasubordinato (indice tendenziale annuo mobile).

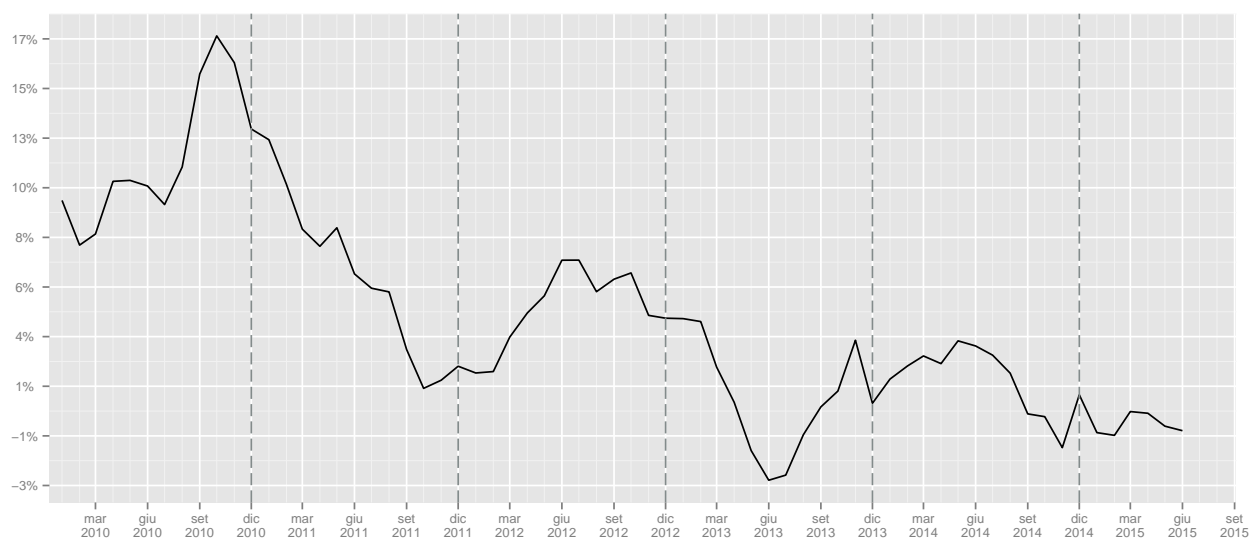

	I	II	III	IV	I	II	III	IV
2008	2850	9588	9044	9246				
2009	6089	8531	7698	10486			-14.88	13.41
2010	7057	9478	9406	11169	15.9	11.1	22.19	6.51
2011	7050	9477	9268	11464	-0.1	-0.01	-1.47	2.64
2012	7884	11647	9811	12089	11.83	22.9	5.86	5.45
2013	7834	11931	10821	12407	-0.63	2.44	10.29	2.63
2014	8246	11808	11185	13009	5.26	-1.03	3.36	4.85
2015	8644	11681			4.83	-1.08		

Tabella 168: Cessazioni lavoro parasubordinato maschi (valori trimestrali, assoluti a sinistra e tendenziali a destra).

	I	II	III	IV	I	II	III	IV
2008	3938	11899	10834	12101				
2009	8384	13502	11426	14184			5.46	17.21
2010	10678	14816	12748	15358	27.36	9.73	11.57	8.28
2011	10623	15549	13105	16298	-0.52	4.95	2.8	6.12
2012	10907	17285	12017	15364	2.67	11.16	-8.3	-5.73
2013	10069	16038	13673	14893	-7.68	-7.21	13.78	-3.07
2014	10799	15597	13086	14973	7.25	-2.75	-4.29	0.54
2015	10813	14317			0.13	-8.21		

Tabella 169: Cessazioni lavoro parasubordinato femmine (valori trimestrali, assoluti a sinistra e tendenziali a destra).

3.4.3 Saldi

	Gen	Feb	Mar	Apr	Mag	Giu	Lug	Ago	Set	Ott	Nov	Dic	tot
2008	190	293	563	668	393	-277	186	-228	295	720	718	-1972	1549
2009	1046	679	437	511	-41	-868	-13	-278	273	603	563	-2793	119
2010	1165	672	376	454	250	-1046	-56	-169	204	480	520	-2902	-52
2011	1362	672	213	606	117	-749	-392	-149	241	937	512	-3210	160
2012	1652	896	513	379	79	-630	-55	-376	-200	427	337	-3927	-905
2013	1103	402	0	169	3	-763	-109	-20	48	847	455	-2741	-606
2014	1101	643	333	185	119	-754	103	-155	378	744	358	-2913	142
2015	1096	386	-304	139	-442	-925							

Tabella 170: Saldi lavoro parasubordinato maschi (valori assoluti).

Figura 46: Saldi cumulati lavoro parasubordinato maschi

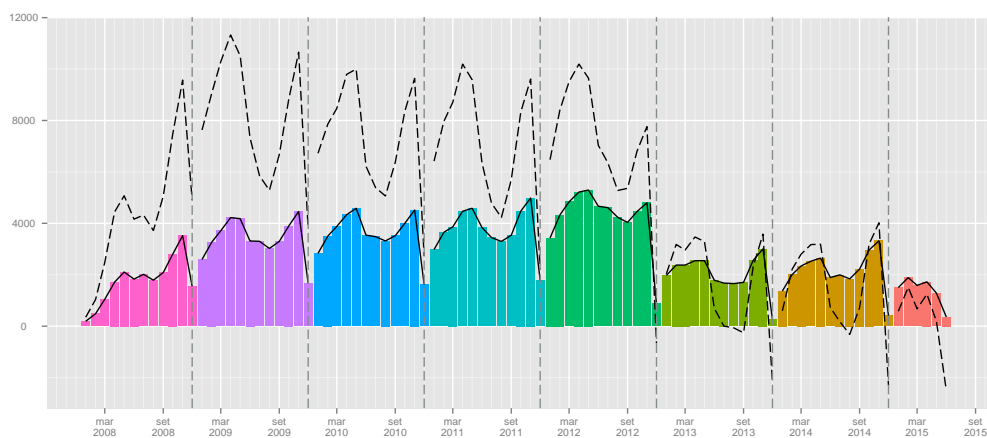

	Gen	Feb	Mar	Apr	Mag	Giu	Lug	Ago	Set	Ott	Nov	Dic	tot
2008	156	396	883	1296	235	-634	-27	-373	1039	1708	1373	-2694	3358
2009	1677	768	774	529	-768	-2320	-1470	-285	1109	1558	1267	-4087	-1248
2010	1783	466	228	871	-44	-2734	-772	-158	1103	1501	768	-4017	-1005
2011	2336	875	527	881	-726	-2487	-1172	-409	1230	1692	774	-4201	-680
2012	2622	1033	594	304	-624	-1985	-627	-699	285	1028	607	-4496	-1958
2013	1593	743	-219	339	-179	-1836	-581	-48	-242	1708	832	-3031	-921
2014	1682	982	248	189	-106	-1709	-651	-342	657	1730	476	-3413	-257
2015	1789	545	-537	437	-630	-1749							

Tabella 171: Saldi lavoro parasubordinato femmine (valori assoluti).

Figura 47: Saldi cumulati lavoro parasubordinato femmine

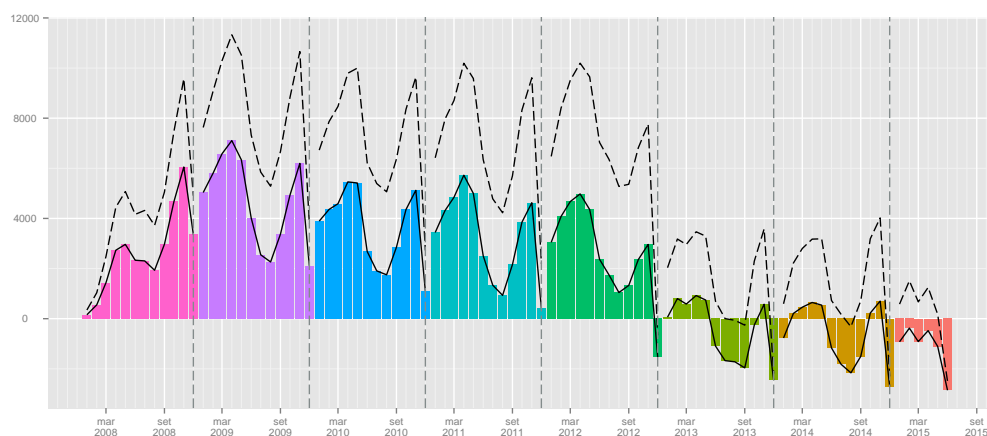

	I	II	III	IV
2008	1046	784	253	-534
2009	2162	-398	-18	-1627
2010	2213	-342	-21	-1902
2011	2247	-26	-300	-1761
2012	3061	-172	-631	-3163
2013	1505	-591	-81	-1439
2014	2077	-450	326	-1811
2015	1178	-1228		

Tabella 172: Saldi lavoro parasubordinato maschi (valori trimestrali).

	I	II	III	IV
2008	1435	897	639	387
2009	3219	-2559	-646	-1262
2010	2477	-1907	173	-1748
2011	3738	-2332	-351	-1735
2012	4249	-2305	-1041	-2861
2013	2117	-1676	-871	-491
2014	2912	-1626	-336	-1207
2015	1797	-1942		

Tabella 173: Saldi lavoro parasubordinato femmine (valori trimestrali).

4 Lavoro intermittente

4.1 Assunzioni

	Gen	Feb	Mar	Apr	Mag	Giu	Lug	Ago	Set	Ott	Nov	Dic	tot
2008	6	79	110	101	203	166	406	178	166	376	241	236	2268
2009	168	275	264	521	650	693	565	227	230	463	425	400	4881
2010	373	512	527	868	1115	1050	998	434	797	983	768	879	9304
2011	718	891	743	1458	1599	1704	1591	1293	1216	1561	1204	1594	15572
2012	1647	2668	4314	3175	3241	3036	2139	603	878	934	743	687	24065
2013	510	537	753	982	1059	834	570	268	467	539	394	436	7349
2014	393	329	494	915	930	759	774	290	446	525	463	538	6856
2015	300	307	391	654	1032	728							

Tabella 174: Assunzioni lavoro intermittente (valori assoluti).

	Gen	Feb	Mar	Apr	Mag	Giu	Lug	Ago	Set	Ott	Nov	Dic	tot
2009							39.16	27.53	38.55	23.14	76.35	69.49	115.21
2010	122.02	86.18	99.62	66.60	71.54	51.52	76.64	91.19	246.52	112.31	80.71	119.75	90.62
2011	92.49	74.02	40.99	67.97	43.41	62.29	59.42	197.93	52.57	58.80	56.77	81.34	67.37
2012	129.39	199.44	480.62	117.76	102.69	78.17	34.44	-53.36	-27.80	-40.17	-38.29	-56.90	54.54
2013	-69.03	-79.87	-82.55	-69.07	-67.32	-72.53	-73.35	-55.56	-46.81	-42.29	-46.97	-36.54	-69.46
2014	-22.94	-38.73	-34.40	-6.82	-12.18	-8.99	35.79	8.21	-4.50	-2.60	17.51	23.39	-6.71
2015	-23.66	-6.69	-20.85	-28.52	10.97	-4.08							

Tabella 175: Assunzioni lavoro intermittente (valori tendenziali).

Figura 48: Assunzioni lavoro intermittente (indice tendenziale annuo mobile).

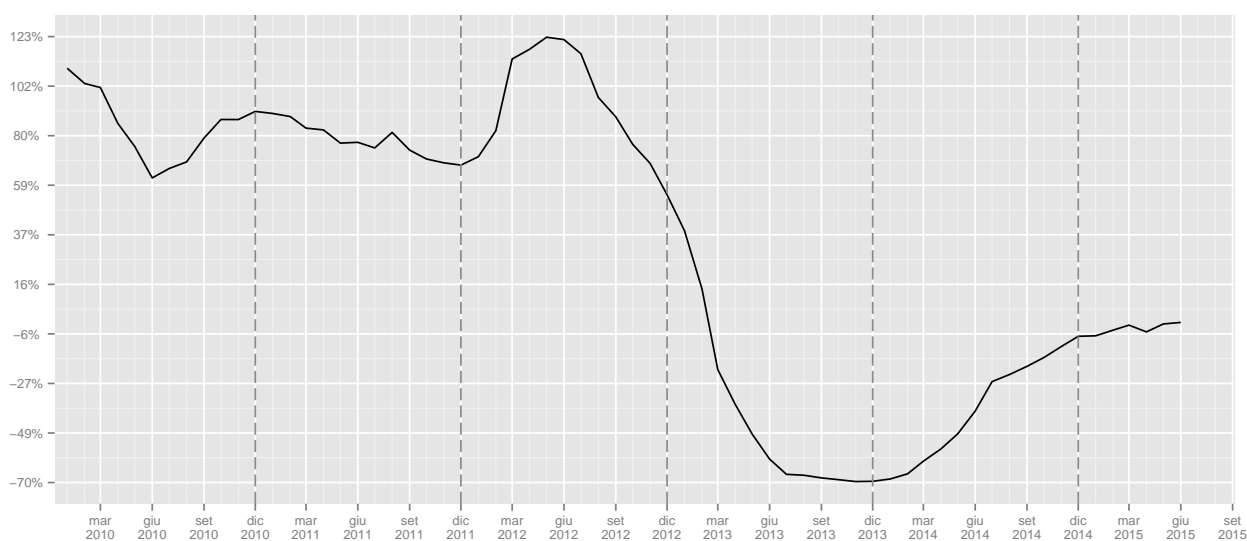

	I	II	III	IV	I	II	III	IV
2008	195	470	750	853				
2009	707	1864	1022	1288			36.27	51
2010	1412	3033	2229	2630	99.72	62.71	118.1	104.19
2011	2352	4761	4100	4359	66.57	56.97	83.94	65.74
2012	8629	9452	3620	2364	266.88	98.53	-11.71	-45.77
2013	1800	2875	1305	1369	-79.14	-69.58	-63.95	-42.09
2014	1216	2604	1510	1526	-32.44	-9.43	15.71	11.47
2015	998	2414			-17.93	-7.3		

Tabella 176: Assunzioni lavoro intermittente (valori trimestrali, assoluti a sinistra e tendenziali a destra).

4.2 Cessazioni

	Gen	Feb	Mar	Apr	Mag	Giu	Lug	Ago	Set	Ott	Nov	Dic	tot
2008	37	79	96	68	79	97	108	180	287	210	113	285	1639
2009	171	143	140	183	261	291	279	301	704	718	289	565	4045
2010	243	309	263	464	583	606	501	551	1245	1109	515	1239	7628
2011	752	622	629	864	910	811	857	1039	2014	1709	850	1690	12747
2012	1316	923	1498	2306	2352	2095	2980	1677	3213	2397	1038	2189	23984
2013	709	555	705	731	1484	724	567	422	1049	1089	335	1068	9438
2014	476	318	515	659	538	655	545	421	720	1054	405	782	7088
2015	440	258	411	507	609	585							

Tabella 177: Cessazioni lavoro intermittente (valori assoluti).

	Gen	Feb	Mar	Apr	Mag	Giu	Lug	Ago	Set	Ott	Nov	Dic	tot
2009							158.33	67.22	145.30	241.90	155.75	98.25	146.80
2010	42.11	116.08	87.86	153.55	123.37	108.25	79.57	83.06	76.85	54.46	78.20	119.29	88.58
2011	209.47	101.29	139.16	86.21	56.09	33.83	71.06	88.57	61.77	54.10	65.05	36.40	67.11
2012	75.00	48.39	138.16	166.90	158.46	158.32	247.72	61.41	59.53	40.26	22.12	29.53	88.15
2013	-46.12	-39.87	-52.94	-68.30	-36.90	-65.44	-80.97	-74.84	-67.35	-54.57	-67.73	-51.21	-60.65
2014	-32.86	-42.70	-26.95	-9.85	-63.75	-9.53	-3.88	-0.24	-31.36	-3.21	20.90	-26.78	-24.90
2015	-7.56	-18.87	-20.19	-23.07	13.20	-10.69							

Tabella 178: Cessazioni lavoro intermittente (valori tendenziali).

Figura 49: Cessazioni lavoro intermittente).

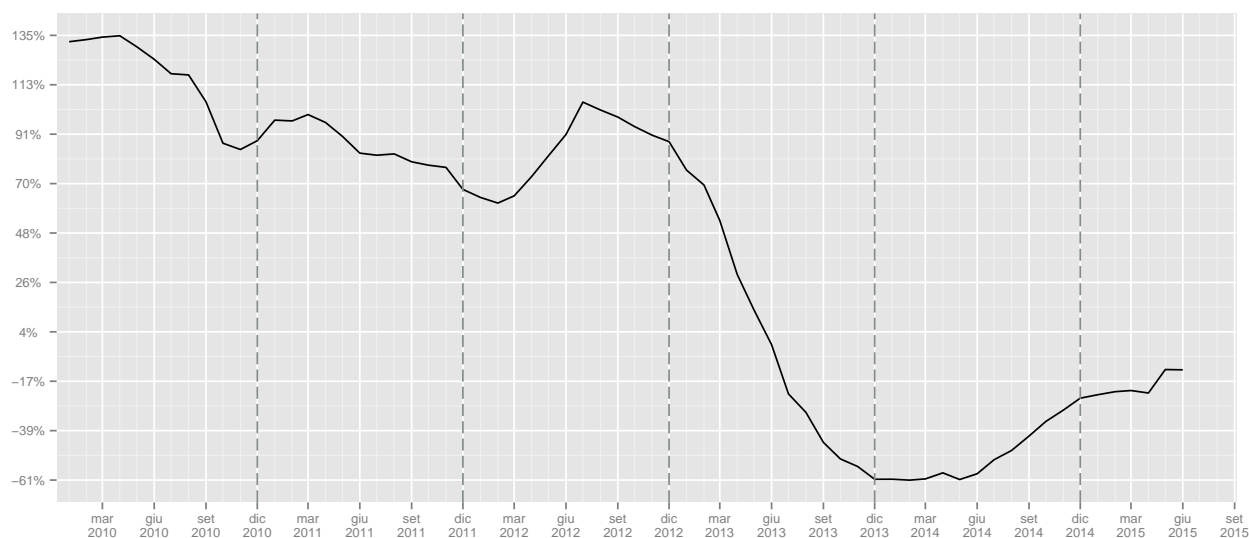

	I	II	III	IV	I	II	III	IV
2008	212	244	575	608				
2009	454	735	1284	1572			123.3	158.55
2010	815	1653	2297	2863	79.52	124.9	78.89	82.12
2011	2003	2585	3910	4249	145.77	56.38	70.22	48.41
2012	3737	6753	7870	5624	86.57	161.24	101.28	32.36
2013	1969	2939	2038	2492	-47.31	-56.48	-74.1	-55.69
2014	1309	1852	1686	2241	-33.52	-36.99	-17.27	-10.07
2015	1109	1701			-15.28	-8.15		

Tabella 179: Cessazioni lavoro intermittente (valori trimestrali, assoluti a sinistra e tendenziali a destra).

4.3 Saldi

	Gen	Feb	Mar	Apr	Mag	Giu	Lug	Ago	Set	Ott	Nov	Dic	tot
2008	-31	0	14	33	124	69	298	-2	-121	166	128	-49	629
2009	-3	132	124	338	389	402	286	-74	-474	-255	136	-165	836
2010	130	203	264	404	532	444	497	-117	-448	-126	253	-360	1676
2011	-34	269	114	594	689	893	734	254	-798	-148	354	-96	2825
2012	331	1745	2816	869	889	941	-841	-1074	-2335	-1463	-295	-1502	81
2013	-199	-18	48	251	-425	110	3	-154	-582	-550	59	-632	-2089
2014	-83	11	-21	256	392	104	229	-131	-274	-529	58	-244	-232
2015	-140	49	-20	147	423	143							

Tabella 180: Saldi lavoro intermittente (valori assoluti).

Figura 50: Saldi cumulati lavoro intermittente

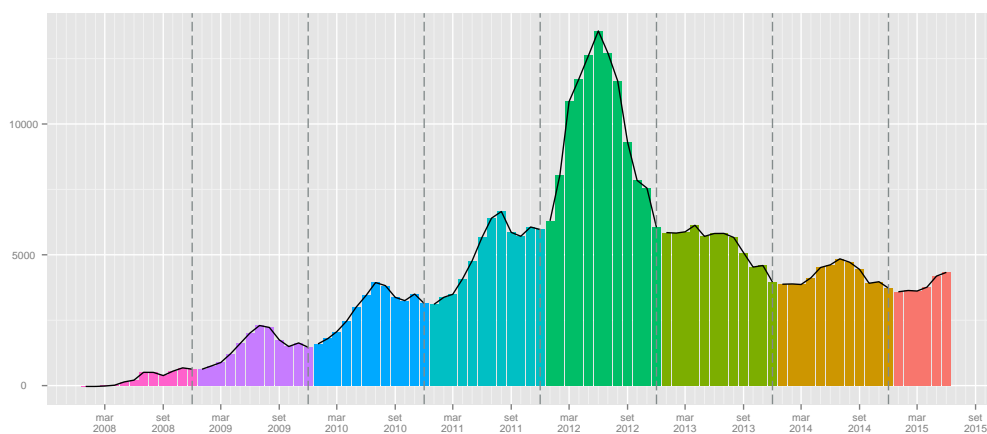

	I	II	III	IV
2008	-17	226	175	245
2009	253	1129	-262	-284
2010	597	1380	-68	-233
2011	349	2176	190	110
2012	4892	2699	-4250	-3260
2013	-169	-64	-733	-1123
2014	-93	752	-176	-715
2015	-111	713		

Tabella 181: Saldi lavoro intermittente (valori trimestrali).

4.4 Genere

4.4.1 Assunzioni

	Gen	Feb	Mar	Apr	Mag	Giu	Lug	Ago	Set	Ott	Nov	Dic	tot
2008	4	46	53	54	135	104	227	103	101	236	119	119	1301
2009	97	149	156	201	382	424	284	114	110	246	250	222	2635
2010	191	308	308	502	685	632	604	277	537	601	478	535	5658
2011	485	531	496	913	902	1047	943	866	799	936	782	1027	9727
2012	1152	1676	2646	1899	2015	1940	1382	363	556	612	478	427	15146
2013	317	349	474	539	558	502	359	166	252	280	235	219	4250
2014	240	223	313	476	560	500	470	172	269	297	300	325	4145
2015	200	165	230	391	615	502							

Tabella 182: Assunzioni lavoro intermittente maschi (valori assoluti).

	Gen	Feb	Mar	Apr	Mag	Giu	Lug	Ago	Set	Ott	Nov	Dic	tot
2009							25.11	10.68	8.91	4.24	110.08	86.55	102.54
2010	96.91	106.71	97.44	149.75	79.32	49.06	112.68	142.98	388.18	144.31	91.20	140.99	114.72
2011	153.93	72.40	61.04	81.87	31.68	65.66	56.13	212.64	48.79	55.74	63.60	91.96	71.92
2012	137.53	215.63	433.47	108.00	123.39	85.29	46.55	-58.08	-30.41	-34.62	-38.87	-58.42	55.71
2013	-72.48	-79.18	-82.09	-71.62	-72.31	-74.12	-74.02	-54.27	-54.68	-54.25	-50.84	-48.71	-71.94
2014	-24.29	-36.10	-33.97	-11.69	0.36	-0.40	30.92	3.61	6.75	6.07	27.66	48.40	-2.47
2015	-16.67	-26.01	-26.52	-17.86	9.82	0.40							

Tabella 183: Assunzioni lavoro intermittente maschi (valori tendenziali).

	Gen	Feb	Mar	Apr	Mag	Giu	Lug	Ago	Set	Ott	Nov	Dic	tot
2008	2	33	57	47	68	62	179	75	65	140	122	117	967
2009	71	126	108	320	268	269	281	113	120	217	175	178	2246
2010	182	204	219	366	430	418	394	157	260	382	290	344	3646
2011	233	360	247	545	697	657	648	427	417	625	422	567	5845
2012	495	992	1668	1276	1226	1096	757	240	322	322	265	260	8919
2013	193	188	279	443	501	332	211	102	215	259	159	217	3099
2014	153	106	181	439	370	259	304	118	177	228	163	213	2711
2015	100	142	161	263	417	226							

Tabella 184: Assunzioni lavoro intermittente femmine (valori assoluti).

	Gen	Feb	Mar	Apr	Mag	Giu	Lug	Ago	Set	Ott	Nov	Dic	tot
2009							56.98	50.67	84.62	55.00	43.44	52.14	132.26
2010	156.34	61.90	102.78	14.38	60.45	55.39	40.21	38.94	116.67	76.04	65.71	93.26	62.33
2011	28.02	76.47	12.79	48.91	62.09	57.18	64.47	171.97	60.38	63.61	45.52	64.83	60.31
2012	112.45	175.56	575.30	134.13	75.90	66.82	16.82	-43.79	-22.78	-48.48	-37.20	-54.14	52.59
2013	-61.01	-81.05	-83.27	-65.28	-59.14	-69.71	-72.13	-57.50	-33.23	-19.57	-40.00	-16.54	-65.25
2014	-20.73	-43.62	-35.13	-0.90	-26.15	-21.99	44.08	15.69	-17.67	-11.97	2.52	-1.84	-12.52
2015	-34.64	33.96	-11.05	-40.09	12.70	-12.74							

Tabella 185: Assunzioni lavoro intermittente femmine (valori tendenziali).

Figura 51: Assunzioni lavoro intermittente (indice tendenziale annuo mobile. In rosso le femmine, in celeste i maschi)

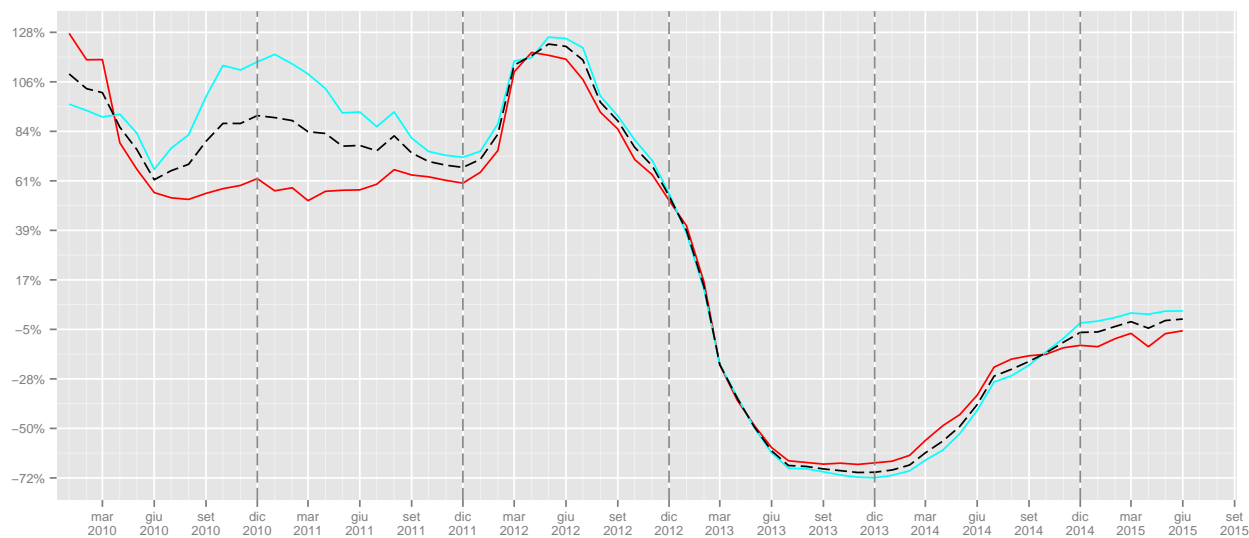

	I	II	III	IV		I	II	III	IV
2008	103	293	431	474					
2009	402	1007	508	718			17.87	51.48	
2010	807	1819	1418	1614	100.75	80.64	179.13	124.79	
2011	1512	2862	2608	2745	87.36	57.34	83.92	70.07	
2012	5474	5854	2301	1517	262.04	104.54	-11.77	-44.74	
2013	1140	1599	777	734	-79.17	-72.69	-66.23	-51.62	
2014	776	1536	911	922	-31.93	-3.94	17.25	25.61	
2015	595	1508			-23.32	-1.82			

Tabella 186: Assunzioni lavoro intermittente maschi (valori trimestrali, assoluti a sinistra e tendenziali a destra).

	I	II	III	IV		I	II	III	IV
2008	92	177	319	379					
2009	305	857	514	570			61.13	50.4	
2010	605	1214	811	1016	98.36	41.66	57.78	78.25	
2011	840	1899	1492	1614	38.84	56.43	83.97	58.86	
2012	3155	3598	1319	847	275.6	89.47	-11.6	-47.52	
2013	660	1276	528	635	-79.08	-64.54	-59.97	-25.03	
2014	440	1068	599	604	-33.33	-16.3	13.45	-4.88	
2015	403	906			-8.41	-15.17			

Tabella 187: Assunzioni lavoro intermittente femmine (valori trimestrali, assoluti a sinistra e tendenziali a destra).

4.4.2 Cessazioni

	Gen	Feb	Mar	Apr	Mag	Giu	Lug	Ago	Set	Ott	Nov	Dic	tot
2008	20	49	54	43	54	62	71	106	191	129	69	155	1003
2009	93	88	85	107	147	177	154	167	410	344	178	268	2218
2010	133	184	172	318	391	375	304	353	792	613	355	607	4597
2011	467	361	424	570	602	495	558	666	1237	989	582	1063	8014
2012	830	620	1020	1572	1546	1270	1789	1011	1986	1280	668	1313	14905
2013	453	371	441	460	1021	408	324	247	640	545	187	584	5681
2014	287	199	340	389	346	386	323	245	470	578	272	459	4294
2015	278	159	264	315	415	382							

Tabella 188: Cessazioni lavoro intermittente maschi (valori assoluti).

	Gen	Feb	Mar	Apr	Mag	Giu	Lug	Ago	Set	Ott	Nov	Dic	tot
2009							116.90	57.55	114.66	166.67	157.97	72.90	121.14
2010	43.01	109.09	102.35	197.20	165.99	111.86	97.40	111.38	93.17	78.20	99.44	126.49	107.26
2011	251.13	96.20	146.51	79.25	53.96	32.00	83.55	88.67	56.19	61.34	63.94	75.12	74.33
2012	77.73	71.75	140.57	175.79	156.81	156.57	220.61	51.80	60.55	29.42	14.78	23.52	85.99
2013	-45.42	-40.16	-56.76	-70.74	-33.96	-67.87	-81.89	-75.57	-67.77	-57.42	-72.01	-55.52	-61.89
2014	-36.64	-46.36	-22.90	-15.43	-66.11	-5.39	-0.31	-0.81	-26.56	6.06	45.45	-21.40	-24.41
2015	-3.14	-20.10	-22.35	-19.02	19.94	-1.04							

Tabella 189: Cessazioni lavoro intermittente maschi (valori tendenziali).

	Gen	Feb	Mar	Apr	Mag	Giu	Lug	Ago	Set	Ott	Nov	Dic	tot
2008	17	30	42	25	25	35	37	74	96	81	44	130	636
2009	78	55	55	76	114	114	125	134	294	374	111	297	1827
2010	110	125	91	146	192	231	197	198	453	496	160	632	3031
2011	285	261	205	294	308	316	299	373	777	720	268	627	4733
2012	486	303	478	734	806	825	1191	666	1227	1117	370	876	9079
2013	256	184	264	271	463	316	243	175	409	544	148	484	3757
2014	189	119	175	270	192	269	222	176	250	476	133	323	2794
2015	162	99	147	192	194	203							

Tabella 190: Cessazioni lavoro intermittente femmine (valori assoluti).

	Gen	Feb	Mar	Apr	Mag	Giu	Lug	Ago	Set	Ott	Nov	Dic	tot
2009							237.84	81.08	206.25	361.73	152.27	128.46	187.26
2010	41.03	127.27	65.45	92.11	68.42	102.63	57.60	47.76	54.08	32.62	44.14	112.79	65.90
2011	159.09	108.80	125.27	101.37	60.42	36.80	51.78	88.38	71.52	45.16	67.50	-0.79	56.15
2012	70.53	16.09	133.17	149.66	161.69	161.08	298.33	78.55	57.92	55.14	38.06	39.71	91.82
2013	-47.33	-39.27	-44.77	-63.08	-42.56	-61.70	-79.60	-73.72	-66.67	-51.30	-60.00	-44.75	-58.62
2014	-26.17	-35.33	-33.71	-0.37	-58.53	-14.87	-8.64	0.57	-38.88	-12.50	-10.14	-33.26	-25.63
2015	-14.29	-16.81	-16.00	-28.89	1.04	-24.54							

Tabella 191: Cessazioni lavoro intermittente femmine (valori tendenziali).

Figura 52: Cessazioni lavoro intermittente genere (indice tendenziale annuo mobile. In rosso le femmine, in celeste i maschi).

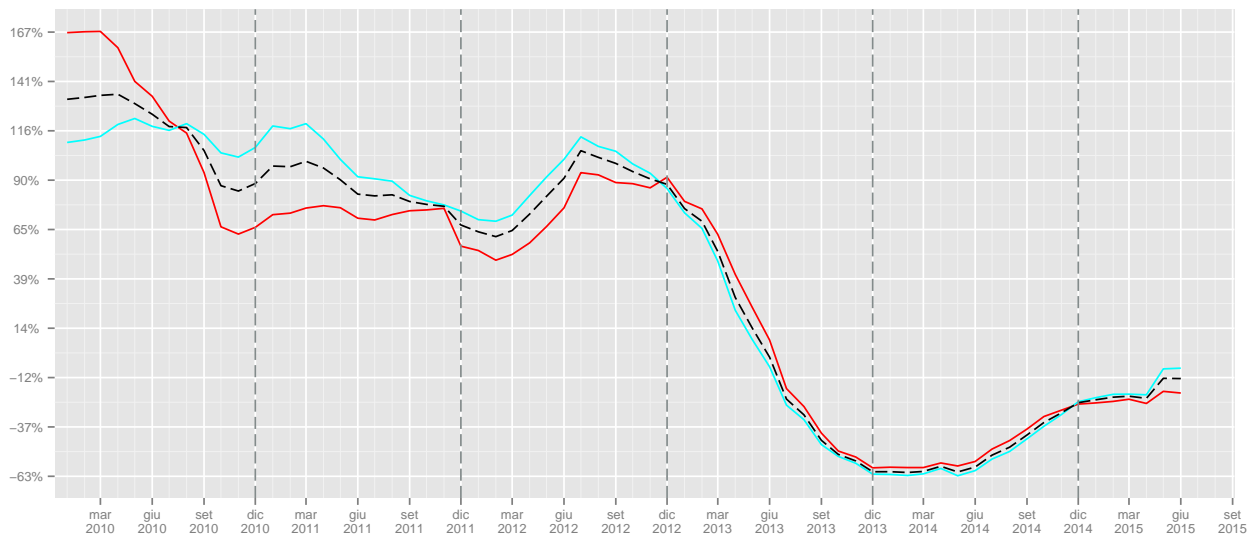

	I	II	III	IV	I	II	III	IV
2008	123	159	368	353				
2009	266	431	731	790			98.64	123.8
2010	489	1084	1449	1575	83.83	151.51	98.22	99.37
2011	1252	1667	2461	2634	156.03	53.78	69.84	67.24
2012	2470	4388	4786	3261	97.28	163.23	94.47	23.8
2013	1265	1889	1211	1316	-48.79	-56.95	-74.7	-59.64
2014	826	1121	1038	1309	-34.7	-40.66	-14.29	-0.53
2015	701	1112			-15.13	-0.8		

Tabella 192: Cessazioni lavoro intermittente maschi (valori trimestrali, assoluti a sinistra e tendenziali a destra).

	I	II	III	IV	I	II	III	IV
2008	89	85	207	255				
2009	188	304	553	782			167.15	206.67
2010	326	569	848	1288	73.4	87.17	53.35	64.71
2011	751	918	1449	1615	130.37	61.34	70.87	25.39
2012	1267	2365	3084	2363	68.71	157.63	112.84	46.32
2013	704	1050	827	1176	-44.44	-55.6	-73.18	-50.23
2014	483	731	648	932	-31.39	-30.38	-21.64	-20.75
2015	408	589			-15.53	-19.43		

Tabella 193: Cessazioni lavoro intermittente femmine (valori trimestrali, assoluti a sinistra e tendenziali a destra).

4.4.3 Saldi

	Gen	Feb	Mar	Apr	Mag	Giu	Lug	Ago	Set	Ott	Nov	Dic	tot
2008	-16	-3	-1	11	81	42	156	-3	-90	107	50	-36	298
2009	4	61	71	94	235	247	130	-53	-300	-98	72	-46	417
2010	58	124	136	184	294	257	300	-76	-255	-12	123	-72	1061
2011	18	170	72	343	300	552	385	200	-438	-53	200	-36	1713
2012	322	1056	1626	327	469	670	-407	-648	-1430	-668	-190	-886	241
2013	-136	-22	33	79	-463	94	35	-81	-388	-265	48	-365	-1431
2014	-47	24	-27	87	214	114	147	-73	-201	-281	28	-134	-149
2015	-78	6	-34	76	200	120							

Tabella 194: Saldi lavoro intermittente maschi (valori assoluti).

Figura 53: Saldi cumulati lavoro intermittente maschi

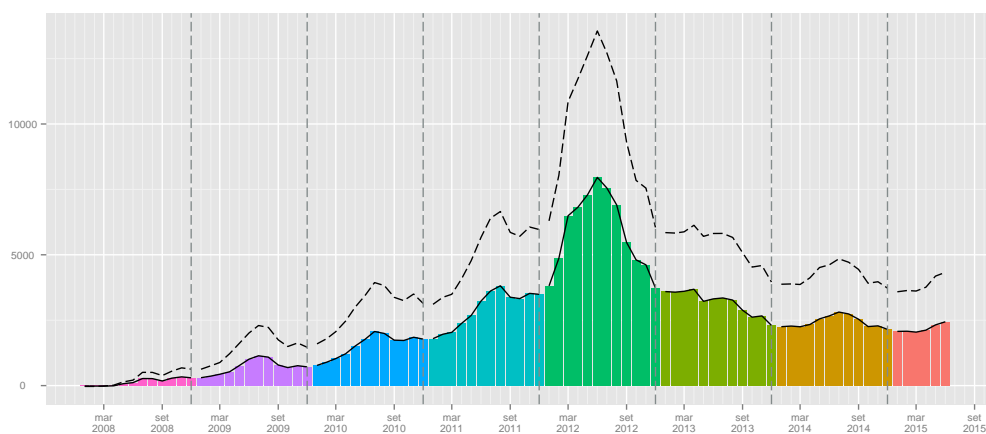

	Gen	Feb	Mar	Apr	Mag	Giu	Lug	Ago	Set	Ott	Nov	Dic	tot
2008	-15	3	15	22	43	27	142	1	-31	59	78	-13	331
2009	-7	71	53	244	154	155	156	-21	-174	-157	64	-119	419
2010	72	79	128	220	238	187	197	-41	-193	-114	130	-288	615
2011	-52	99	42	251	389	341	349	54	-360	-95	154	-60	1112
2012	9	689	1190	542	420	271	-434	-426	-905	-795	-105	-616	-160
2013	-63	4	15	172	38	16	-32	-73	-194	-285	11	-267	-658
2014	-36	-13	6	169	178	-10	82	-58	-73	-248	30	-110	-83
2015	-62	43	14	71	223	23							

Tabella 195: Saldi lavoro Intermittente femmine (valori assoluti).

Figura 54: Saldi cumulati lavoro intermittente femmine

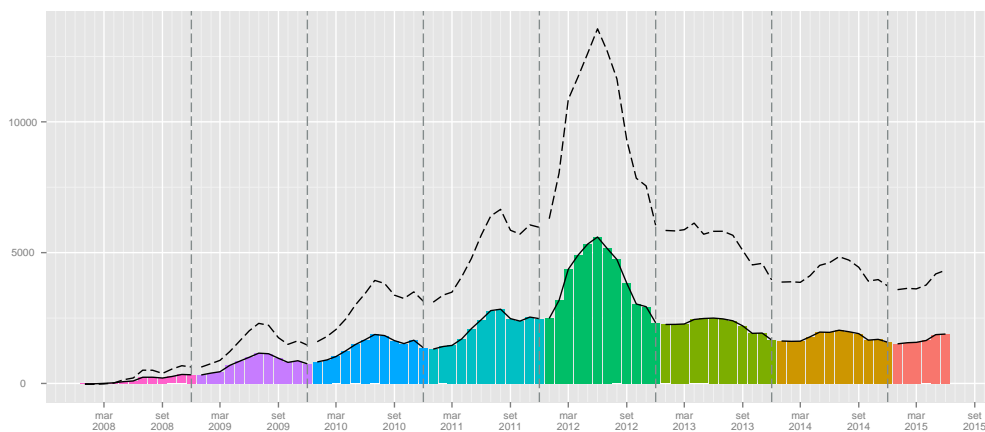

	I	II	III	IV
2008	-20	134	63	121
2009	136	576	-223	-72
2010	318	735	-31	39
2011	260	1195	147	111
2012	3004	1466	-2485	-1744
2013	-125	-290	-434	-582
2014	-50	415	-127	-387
2015	-106	396		

Tabella 196: Saldi lavoro intermittente maschi (valori trimestrali).

	I	II	III	IV
2008	3	92	112	124
2009	117	553	-39	-212
2010	279	645	-37	-272
2011	89	981	43	-1
2012	1888	1233	-1765	-1516
2013	-44	226	-299	-541
2014	-43	337	-49	-328
2015	-5	317		

Tabella 197: Saldi lavoro intermittente femmine (valori trimestrali).

5 Lavoro domestico

5.1 Assunzioni

	Gen	Feb	Mar	Apr	Mag	Giu	Lug	Ago	Set	Ott	Nov	Dic	tot
2008	981	1607	1380	1664	1650	1819	1973	757	1600	2432	1808	1187	18858
2009	1775	1449	1499	22794	1169	1121	1492	600	1768	2747	1795	992	39201
2010	1110	1097	1103	1178	1101	1320	1558	595	1637	2202	1627	1078	15606
2011	1740	1877	1622	1648	1638	1509	1957	800	1694	2365	1816	1356	20022
2012	2268	2099	2226	2131	2015	1846	2033	910	1879	2926	2114	1511	23958
2013	2276	2217	2404	2439	2425	2177	2624	1135	2502	3321	2679	1775	27974
2014	2534	2453	2101	2280	2253	2062	2292	921	2160	3061	2041	1576	25734
2015	2112	2073	2053	2560	2636	2017							

Tabella 198: Assunzioni lavoro domestico (valori assoluti).

	Gen	Feb	Mar	Apr	Mag	Giu	Lug	Ago	Set	Ott	Nov	Dic	tot
2009							-24.38	-20.74	10.50	12.95	-0.72	-16.43	107.87
2010	-37.46	-24.29	-26.42	-94.83	-5.82	17.75	4.42	-0.83	-7.41	-19.84	-9.36	8.67	-60.19
2011	56.76	71.10	47.05	39.90	48.77	14.32	25.61	34.45	3.48	7.40	11.62	25.79	28.30
2012	30.34	11.83	37.24	29.31	23.02	22.33	3.88	13.75	10.92	23.72	16.41	11.43	19.66
2013	0.35	5.62	8.00	14.45	20.35	17.93	29.07	24.73	33.16	13.50	26.73	17.47	16.76
2014	11.34	10.65	-12.60	-6.52	-7.09	-5.28	-12.65	-18.85	-13.67	-7.83	-23.81	-11.21	-8.01
2015	-16.65	-15.49	-2.28	12.28	17.00	-2.18							

Tabella 199: Assunzioni lavoro domestico (valori tendenziali).

Figura 55: Assunzioni lavoro domestico (indice tendenziale annuo mobile).

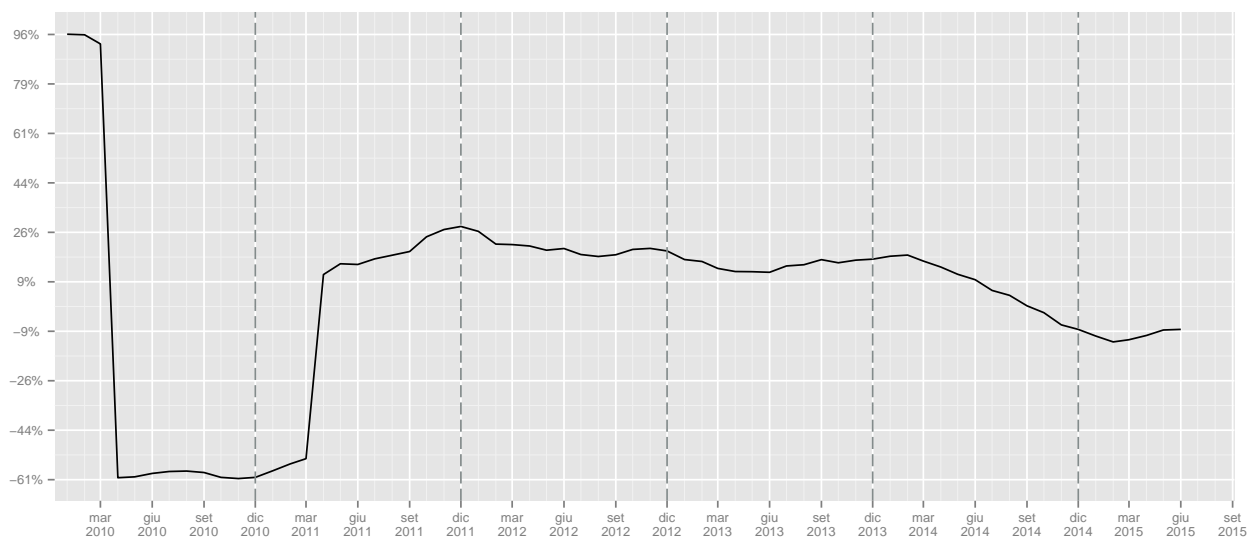

	I	II	III	IV	I	II	III	IV
2008	3968	5133	4330	5427				
2009	4723	25084	3860	5534			-10.85	1.97
2010	3310	3599	3790	4907	-29.92	-85.65	-1.81	-11.33
2011	5239	4795	4451	5537	58.28	33.23	17.44	12.84
2012	6593	5992	4822	6551	25.84	24.96	8.34	18.31
2013	6897	7041	6261	7775	4.61	17.51	29.84	18.68
2014	7088	6595	5373	6678	2.77	-6.33	-14.18	-14.11
2015	6238	7213			-11.99	9.37		

Tabella 200: Assunzioni lavoro domestico (valori trimestrali, assoluti a sinistra e tendenziali a destra).

5.2 Cessazioni

	Gen	Feb	Mar	Apr	Mag	Giu	Lug	Ago	Set	Ott	Nov	Dic	tot
2008	417	514	886	849	815	1227	1098	748	1614	1354	995	1376	11893
2009	1204	627	915	771	805	1155	947	653	1049	767	642	1092	10627
2010	756	697	1015	987	1137	1671	1443	959	1691	1238	1098	1780	14472
2011	1278	1019	1524	1424	1410	2077	1850	1059	2404	1785	1632	2611	20073
2012	1869	1676	2242	1786	1778	2476	2030	1333	2752	2040	1628	2760	24370
2013	2039	1579	2262	1977	1932	2605	2156	1373	2879	2017	1728	2704	25251
2014	2057	1569	2340	1745	1851	2315	2109	1262	2359	2074	1755	2483	23919
2015	2129	1624	2688	1909	1734	1959							

Tabella 201: Cessazioni lavoro domestico (valori assoluti).

	Gen	Feb	Mar	Apr	Mag	Giu	Lug	Ago	Set	Ott	Nov	Dic	tot
2009							-13.75	-12.70	-35.01	-43.35	-35.48	-20.64	-10.64
2010	-37.21	11.16	10.93	28.02	41.24	44.68	52.38	46.86	61.20	61.41	71.03	63.00	36.18
2011	69.05	46.20	50.15	44.28	24.01	24.30	28.21	10.43	42.16	44.18	48.63	46.69	38.70
2012	46.24	64.47	47.11	25.42	26.10	19.21	9.73	25.87	14.48	14.29	-0.25	5.71	21.41
2013	9.10	-5.79	0.89	10.69	8.66	5.21	6.21	3.00	4.61	-1.13	6.14	-2.03	3.62
2014	0.88	-0.63	3.45	-11.73	-4.19	-11.13	-2.18	-8.08	-18.06	2.83	1.56	-8.17	-5.28
2015	3.50	3.51	14.87	9.40	-6.32	-15.38							

Tabella 202: Cessazioni lavoro domestico (valori tendenziali).

Figura 56: Cessazioni lavoro domestico (indice tendenziale annuo mobile).

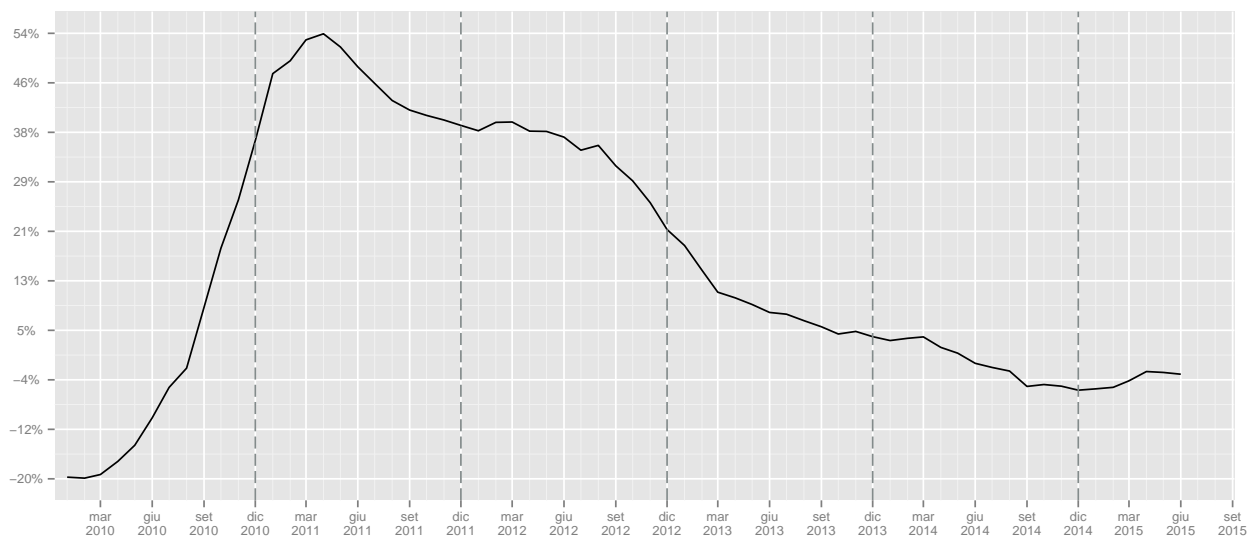

	I	II	III	IV	I	II	III	IV
2008	1817	2891	3460	3725				
2009	2746	2731	2649	2501			-23.44	-32.86
2010	2468	3795	4093	4116	-10.12	38.96	54.51	64.57
2011	3821	4911	5313	6028	54.82	29.41	29.81	46.45
2012	5787	6040	6115	6428	51.45	22.99	15.1	6.64
2013	5880	6514	6408	6449	1.61	7.85	4.79	0.33
2014	5966	5911	5730	6312	1.46	-9.26	-10.58	-2.12
2015	6441	5602			7.96	-5.23		

Tabella 203: Cessazioni lavoro domestico (valori trimestrali, assoluti a sinistra e tendenziali a destra).

5.3 Saldi

	Gen	Feb	Mar	Apr	Mag	Giu	Lug	Ago	Set	Ott	Nov	Dic	tot
2008	564	1093	494	815	835	592	875	9	-14	1078	813	-189	6965
2009	571	822	584	22023	364	-34	545	-53	719	1980	1153	-100	28574
2010	354	400	88	191	-36	-351	115	-364	-54	964	529	-702	1134
2011	462	858	98	224	228	-568	107	-259	-710	580	184	-1255	-51
2012	399	423	-16	345	237	-630	3	-423	-873	886	486	-1249	-412
2013	237	638	142	462	493	-428	468	-238	-377	1304	951	-929	2723
2014	477	884	-239	535	402	-253	183	-341	-199	987	286	-907	1815
2015	-17	449	-635	651	902	58							

Tabella 204: Saldi lavoro domestico (valori assoluti).

Figura 57: Saldi cumulati lavoro domestico

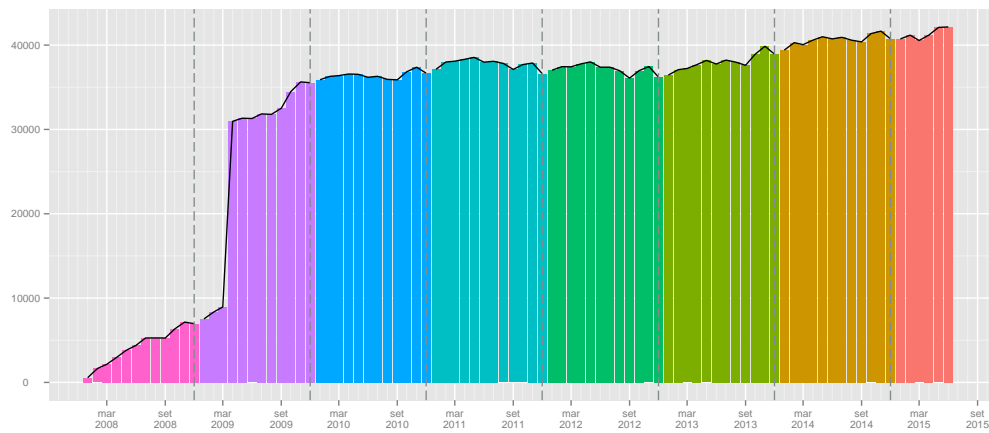

	I	II	III	IV
2008	2151	2242	870	1702
2009	1977	22353	1211	3033
2010	842	-196	-303	791
2011	1418	-116	-862	-491
2012	806	-48	-1293	123
2013	1017	527	-147	1326
2014	1122	684	-357	366
2015	-203	1611		

Tabella 205: Saldi lavoro domestico (valori trimestrali).

5.4 Cittadinanza

5.4.1 Assunzioni

	Gen	Feb	Mar	Apr	Mag	Giu	Lug	Ago	Set	Ott	Nov	Dic	tot
2008	142	223	213	281	226	166	241	72	247	365	235	123	2534
2009	301	221	234	1107	195	180	307	101	276	489	307	153	3871
2010	229	231	202	232	236	245	342	134	412	447	281	155	3146
2011	378	364	296	322	306	268	431	179	380	519	289	159	3891
2012	412	329	308	386	357	331	427	203	471	693	533	306	4756
2013	447	371	472	573	372	365	530	220	520	837	750	393	5850
2014	593	518	406	574	487	457	581	240	552	848	521	447	6224
2015	575	496	555	910	1156	688							

Tabella 206: Assunzioni lavoro domestico italiani (valori assoluti).

	Gen	Feb	Mar	Apr	Mag	Giu	Lug	Ago	Set	Ott	Nov	Dic	tot
2009							27.39	40.28	11.74	33.97	30.64	24.39	52.76
2010	-23.92	4.52	-13.68	-79.04	21.03	36.11	11.40	32.67	49.28	-8.59	-8.47	1.31	-18.73
2011	65.07	57.58	46.53	38.79	29.66	9.39	26.02	33.58	-7.77	16.11	2.85	2.58	23.68
2012	8.99	-9.62	4.05	19.88	16.67	23.51	-0.93	13.41	23.95	33.53	84.43	92.45	22.23
2013	8.50	12.77	53.25	48.45	4.20	10.27	24.12	8.37	10.40	20.78	40.71	28.43	23.00
2014	32.66	39.62	-13.98	0.17	30.91	25.21	9.62	9.09	6.15	1.31	-30.53	13.74	6.39
2015	-3.04	-4.25	36.70	58.54	137.37	50.55							

Tabella 207: Assunzioni lavoro domestico italiani (valori tendenziali).

	Gen	Feb	Mar	Apr	Mag	Giu	Lug	Ago	Set	Ott	Nov	Dic	tot
2008	839	1384	1167	1383	1424	1653	1732	685	1353	2067	1573	1064	16324
2009	1474	1228	1265	21687	974	941	1185	499	1492	2258	1488	839	35330
2010	881	866	901	946	865	1075	1216	461	1225	1755	1346	923	12460
2011	1362	1513	1326	1326	1332	1241	1526	621	1314	1846	1527	1197	16131
2012	1856	1770	1918	1745	1658	1515	1606	707	1408	2233	1581	1205	19202
2013	1829	1846	1932	1866	2053	1812	2094	915	1982	2484	1929	1382	22124
2014	1941	1935	1695	1706	1766	1605	1711	681	1608	2213	1520	1129	19510
2015	1537	1577	1498	1650	1480	1329							

Tabella 208: Assunzioni lavoro domestico stranieri (valori assoluti).

	Gen	Feb	Mar	Apr	Mag	Giu	Lug	Ago	Set	Ott	Nov	Dic	tot
2009							-31.58	-27.15	10.27	9.24	-5.40	-21.15	116.43
2010	-40.23	-29.48	-28.77	-95.64	-11.19	14.24	2.62	-7.62	-17.90	-22.28	-9.54	10.01	-64.73
2011	54.60	74.71	47.17	40.17	53.99	15.44	25.49	34.71	7.27	5.19	13.45	29.69	29.46
2012	36.27	16.99	44.65	31.60	24.47	22.08	5.24	13.85	7.15	20.96	3.54	0.67	19.04
2013	-1.45	4.29	0.73	6.93	23.82	19.60	30.39	29.42	40.77	11.24	22.01	14.69	15.22
2014	6.12	4.82	-12.27	-8.57	-13.98	-11.42	-18.29	-25.57	-18.87	-10.91	-21.20	-18.31	-11.82
2015	-20.81	-18.50	-11.62	-3.28	-16.19	-17.20							

Tabella 209: Assunzioni lavoro domestico stranieri (valori tendenziali).

Figura 58: Assunzioni lavoro domestico cittadinanza(indice tendenziale annuo mobile. In rosso gli italiani, in celeste gli stranieri.)

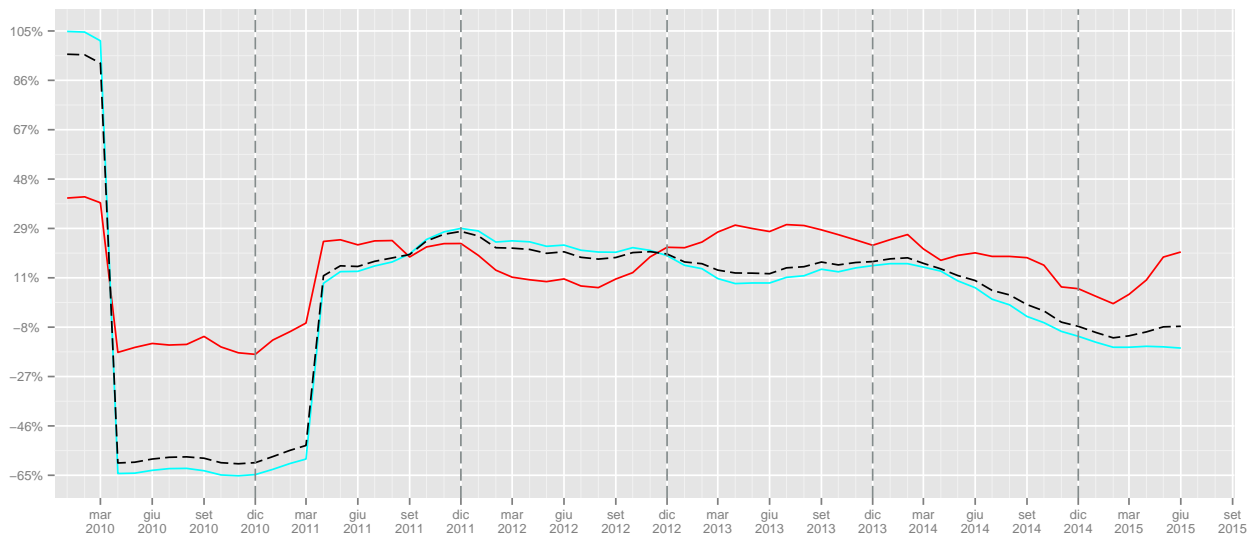

	I	II	III	IV	I	II	III	IV
2008	578	673	560	723				
2009	756	1482	684	949			22.14	31.26
2010	662	713	888	883	-12.43	-51.89	29.82	-6.95
2011	1038	896	990	967	56.8	25.67	11.49	9.51
2012	1049	1074	1101	1532	1.06	19.87	11.21	58.43
2013	1290	1310	1270	1980	22.97	21.97	15.35	29.24
2014	1517	1518	1373	1816	17.6	15.88	8.11	-8.28
2015	1626	2754			7.19	81.42		

Tabella 210: Assunzioni lavoro domestico italiani (valori trimestrali, assoluti a sinistra e tendenziali a destra).

	I	II	III	IV	I	II	III	IV
2008	3390	4460	3770	4704				
2009	3967	23602	3176	4585			-15.76	-2.53
2010	2648	2886	2902	4024	-33.25	-87.77	-8.63	-12.24
2011	4201	3899	3461	4570	58.65	35.1	19.26	13.57
2012	5544	4918	3721	5019	31.97	26.13	7.51	9.82
2013	5607	5731	4991	5795	1.14	16.53	34.13	15.46
2014	5571	5077	4000	4862	-0.64	-11.41	-19.86	-16.1
2015	4612	4459			-17.21	-12.17		

Tabella 211: Assunzioni lavoro domestico stranieri (valori trimestrali, assoluti a sinistra e tendenziali a destra).

5.4.2 Cessazioni

	Gen	Feb	Mar	Apr	Mag	Giu	Lug	Ago	Set	Ott	Nov	Dic	tot
2008	84	69	143	114	95	227	171	95	312	208	125	249	1892
2009	176	94	126	92	115	175	151	99	169	130	92	230	1649
2010	115	81	112	126	114	252	245	153	276	231	172	389	2266
2011	188	150	200	186	154	363	340	185	431	344	285	602	3428
2012	305	271	320	240	269	419	427	234	545	407	342	734	4513
2013	365	287	347	358	356	626	474	239	643	454	374	783	5306
2014	454	315	440	335	333	494	487	308	544	557	539	744	5550
2015	578	422	1046	553	460	521							

Tabella 212: Cessazioni lavoro domestico italiani (valori assoluti).

	Gen	Feb	Mar	Apr	Mag	Giu	Lug	Ago	Set	Ott	Nov	Dic	tot
2009							-11.70	4.21	-45.83	-37.50	-26.40	-7.63	-12.84
2010	-34.66	-13.83	-11.11	36.96	-0.87	44.00	62.25	54.55	63.31	77.69	86.96	69.13	37.42
2011	63.48	85.19	78.57	47.62	35.09	44.05	38.78	20.92	56.16	48.92	65.70	54.76	51.28
2012	62.23	80.67	60.00	29.03	74.68	15.43	25.59	26.49	26.45	18.31	20.00	21.93	31.65
2013	19.67	5.90	8.44	49.17	32.34	49.40	11.01	2.14	17.98	11.55	9.36	6.68	17.57
2014	24.38	9.76	26.80	-6.42	-6.46	-21.09	2.74	28.87	-15.40	22.69	44.12	-4.98	4.60
2015	27.31	33.97	137.73	65.07	38.14	5.47							

Tabella 213: Cessazioni lavoro domestico italiani (valori tendenziali).

	Gen	Feb	Mar	Apr	Mag	Giu	Lug	Ago	Set	Ott	Nov	Dic	tot
2008	333	445	743	735	720	1000	927	653	1302	1146	870	1127	10001
2009	1028	533	789	679	690	980	796	554	880	637	550	862	8978
2010	641	616	903	861	1023	1419	1198	806	1415	1007	926	1391	12206
2011	1090	869	1324	1238	1256	1714	1510	874	1973	1441	1347	2009	16645
2012	1564	1405	1922	1546	1509	2057	1603	1099	2207	1633	1286	2026	19857
2013	1674	1292	1915	1619	1576	1979	1682	1134	2236	1563	1354	1921	19945
2014	1603	1254	1900	1410	1518	1821	1622	954	1815	1517	1216	1739	18369
2015	1551	1202	1642	1356	1274	1438							

Tabella 214: Cessazioni lavoro domestico stranieri (valori assoluti).

	Gen	Feb	Mar	Apr	Mag	Giu	Lug	Ago	Set	Ott	Nov	Dic	tot
2009							-14.13	-15.16	-32.41	-44.42	-36.78	-23.51	-10.23
2010	-37.65	15.57	14.45	26.80	48.26	44.80	50.50	45.49	60.80	58.08	68.36	61.37	35.95
2011	70.05	41.07	46.62	43.79	22.78	20.79	26.04	8.44	39.43	43.10	45.46	44.43	36.37
2012	43.49	61.68	45.17	24.88	20.14	20.01	6.16	25.74	11.86	13.32	-4.53	0.85	19.30
2013	7.03	-8.04	-0.36	4.72	4.44	-3.79	4.93	3.18	1.31	-4.29	5.29	-5.18	0.44
2014	-4.24	-2.94	-0.78	-12.91	-3.68	-7.98	-3.57	-15.87	-18.83	-2.94	-10.19	-9.47	-7.90
2015	-3.24	-4.15	-13.58	-3.83	-16.07	-21.03							

Tabella 215: Cessazioni lavoro domestico stranieri (valori tendenziali).

Figura 59: Cessazioni lavoro domestico cittadinanza (indice tendenziale annuo mobile. In rosso gli italiani, in celeste gli stranieri).

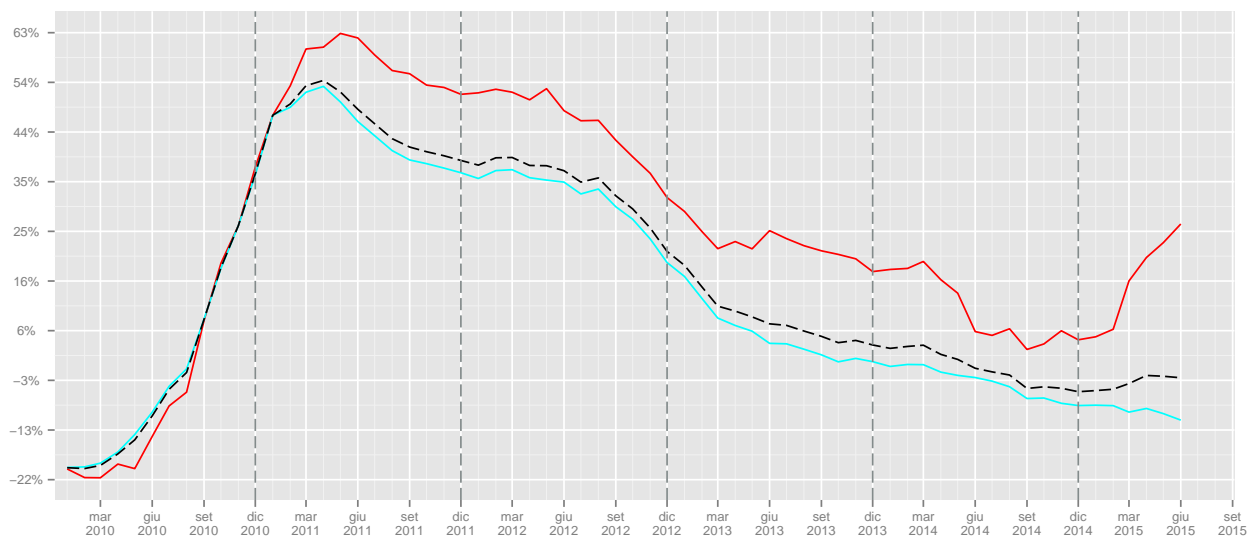

	I	II	III	IV	I	II	III	IV
2008	296	436	578	582				
2009	396	382	419	452			-27.51	-22.34
2010	308	492	674	792	-22.22	28.8	60.86	75.22
2011	538	703	956	1231	74.68	42.89	41.84	55.43
2012	896	928	1206	1483	66.54	32.01	26.15	20.47
2013	999	1340	1356	1611	11.5	44.4	12.44	8.63
2014	1209	1162	1339	1840	21.02	-13.28	-1.25	14.21
2015	2046	1534			69.23	32.01		

Tabella 216: Cessazioni lavoro domestico italiani (valori trimestrali, assoluti a sinistra e tendenziali a destra).

	I	II	III	IV	I	II	III	IV
2008	1521	2455	2882	3143				
2009	2350	2349	2230	2049			-22.62	-34.81
2010	2160	3303	3419	3324	-8.09	40.61	53.32	62.23
2011	3283	4208	4357	4797	51.99	27.4	27.43	44.31
2012	4891	5112	4909	4945	48.98	21.48	12.67	3.09
2013	4881	5174	5052	4838	-0.2	1.21	2.91	-2.16
2014	4757	4749	4391	4472	-2.54	-8.21	-13.08	-7.57
2015	4395	4068			-7.61	-14.34		

Tabella 217: Cessazioni lavoro domestico stranieri (valori trimestrali, assoluti a sinistra e tendenziali a destra).

5.4.3 Saldi

	Gen	Feb	Mar	Apr	Mag	Giu	Lug	Ago	Set	Ott	Nov	Dic	tot
2008	58	154	70	167	131	-61	70	-23	-65	157	110	-126	642
2009	125	127	108	1015	80	5	156	2	107	359	215	-77	2222
2010	114	150	90	106	122	-7	97	-19	136	216	109	-234	880
2011	190	214	96	136	152	-95	91	-6	-51	175	4	-443	463
2012	107	58	-12	146	88	-88	0	-31	-74	286	191	-428	243
2013	82	84	125	215	16	-261	56	-19	-123	383	376	-390	544
2014	139	203	-34	239	154	-37	94	-68	8	291	-18	-297	674
2015	-3	74	-491	357	696	167							

Tabella 218: Saldi lavoro domestico italiani (valori assoluti).

Figura 60: Saldi cumulati lavoro domestico italiani

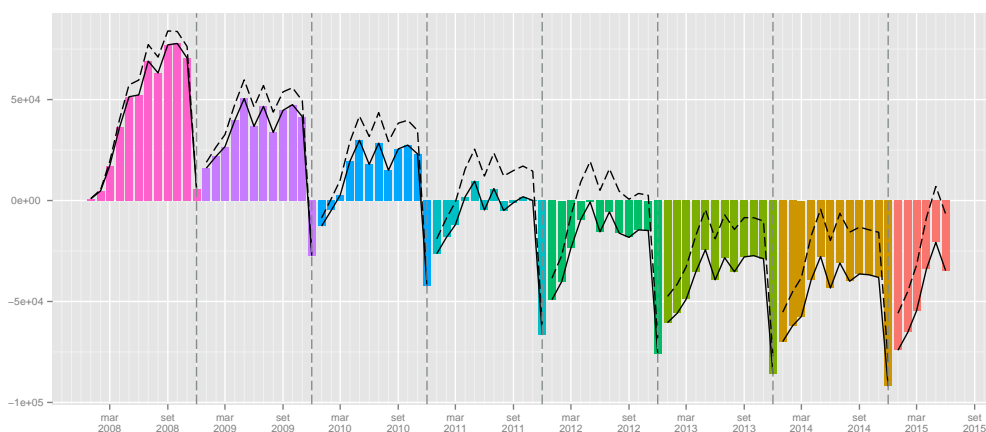

	Gen	Feb	Mar	Apr	Mag	Giu	Lug	Ago	Set	Ott	Nov	Dic	tot
2008	506	939	424	648	704	653	805	32	51	921	703	-63	6323
2009	446	695	476	21008	284	-39	389	-55	612	1621	938	-23	26352
2010	240	250	-2	85	-158	-344	18	-345	-190	748	420	-468	254
2011	272	644	2	88	76	-473	16	-253	-659	405	180	-812	-514
2012	292	365	-4	199	149	-542	3	-392	-799	600	295	-821	-655
2013	155	554	17	247	477	-167	412	-219	-254	921	575	-539	2179
2014	338	681	-205	296	248	-216	89	-273	-207	696	304	-610	1141
2015	-14	375	-144	294	206	-109							

Tabella 219: Saldi lavoro domestico stranieri (valori assoluti).

Figura 61: Saldi cumulati lavoro domestico stranieri

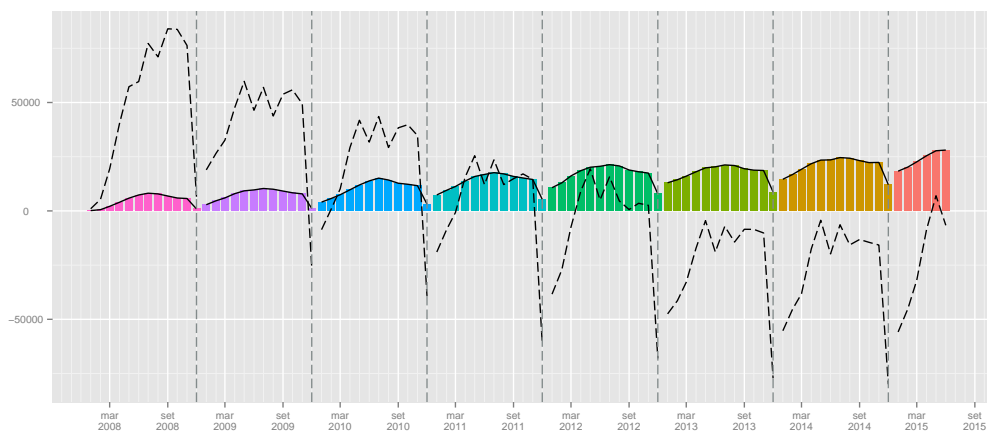

	I	II	III	IV
2008	282	237	-18	141
2009	360	1100	265	497
2010	354	221	214	91
2011	500	193	34	-264
2012	153	146	-105	49
2013	291	-30	-86	369
2014	308	356	34	-24
2015	-420	1220		

Tabella 220: Saldi lavoro domestico italiani (valori trimestrali).

	I	II	III	IV
2008	1869	2005	888	1561
2009	1617	21253	946	2536
2010	488	-417	-517	700
2011	918	-309	-896	-227
2012	653	-194	-1188	74
2013	726	557	-61	957
2014	814	328	-391	390
2015	217	391		

Tabella 221: Saldi lavoro domestico straniero (valori trimestrali).

5.5 Genere

5.5.1 Assunzioni

	Gen	Feb	Mar	Apr	Mag	Giu	Lug	Ago	Set	Ott	Nov	Dic	tot
2008	109	214	188	242	240	235	269	99	202	305	251	197	2551
2009	234	194	251	11570	209	194	227	75	184	281	209	150	13778
2010	142	131	157	153	177	230	233	112	259	319	256	153	2322
2011	246	249	262	271	343	315	413	179	295	439	386	312	3710
2012	441	397	534	471	497	468	473	227	366	523	505	418	5320
2013	566	545	740	674	886	788	894	428	811	902	726	499	8459
2014	623	560	554	508	628	542	540	253	555	650	457	389	6259
2015	439	456	404	495	479	434							

Tabella 222: Assunzioni lavoro domestico maschi (valori assoluti).

	Gen	Feb	Mar	Apr	Mag	Giu	Lug	Ago	Set	Ott	Nov	Dic	tot
2009							-15.61	-24.24	-8.91	-7.87	-16.73	-23.86	440.10
2010	-39.32	-32.47	-37.45	-98.68	-15.31	18.56	2.64	49.33	40.76	13.52	22.49	2.00	-83.15
2011	73.24	90.08	66.88	77.12	93.79	36.96	77.25	59.82	13.90	37.62	50.78	103.92	59.78
2012	79.27	59.44	103.82	73.80	44.90	48.57	14.53	26.82	24.07	19.13	30.83	33.97	43.40
2013	28.34	37.28	38.58	43.10	78.27	68.38	89.01	88.55	121.58	72.47	43.76	19.38	59.00
2014	10.07	2.75	-25.14	-24.63	-29.12	-31.22	-39.60	-40.89	-31.57	-27.94	-37.05	-22.04	-26.01
2015	-29.53	-18.57	-27.08	-2.56	-23.73	-19.93							

Tabella 223: Assunzioni lavoro domestico maschi (valori tendenziali).

	Gen	Feb	Mar	Apr	Mag	Giu	Lug	Ago	Set	Ott	Nov	Dic	tot
2008	872	1393	1192	1422	1410	1584	1704	658	1398	2127	1557	990	16307
2009	1541	1255	1248	11224	960	927	1265	525	1584	2466	1586	842	25423
2010	968	966	946	1025	924	1090	1325	483	1378	1883	1371	925	13284
2011	1494	1628	1360	1377	1295	1194	1544	621	1399	1926	1430	1044	16312
2012	1827	1702	1692	1660	1518	1378	1560	683	1513	2403	1609	1093	18638
2013	1710	1672	1664	1765	1539	1389	1730	707	1691	2419	1953	1276	19515
2014	1911	1893	1547	1772	1625	1520	1752	668	1605	2411	1584	1187	19475
2015	1673	1617	1649	2065	2157	1583							

Tabella 224: Assunzioni lavoro domestico femmine (valori assoluti).

	Gen	Feb	Mar	Apr	Mag	Giu	Lug	Ago	Set	Ott	Nov	Dic	tot
2009							-25.76	-20.21	13.30	15.94	1.86	-14.95	55.90
2010	-37.18	-23.03	-24.20	-90.87	-3.75	17.58	4.74	-8.00	-13.01	-23.64	-13.56	9.86	-47.75
2011	54.34	68.53	43.76	34.34	40.15	9.54	16.53	28.57	1.52	2.28	4.30	12.86	22.79
2012	22.29	4.55	24.41	20.55	17.22	15.41	1.04	9.98	8.15	24.77	12.52	4.69	14.26
2013	-6.40	-1.76	-1.65	6.33	1.38	0.80	10.90	3.51	11.76	0.67	21.38	16.74	4.71
2014	11.75	13.22	-7.03	0.40	5.59	9.43	1.27	-5.52	-5.09	-0.33	-18.89	-6.97	-0.20
2015	-12.45	-14.58	6.59	16.53	32.74	4.14							

Tabella 225: Assunzioni lavoro domestico femmine (valori tendenziali).

Figura 62: Assunzioni lavoro domestico genere (indice tendenziale annuo mobile. In rosso le femmine, in celeste i maschi)

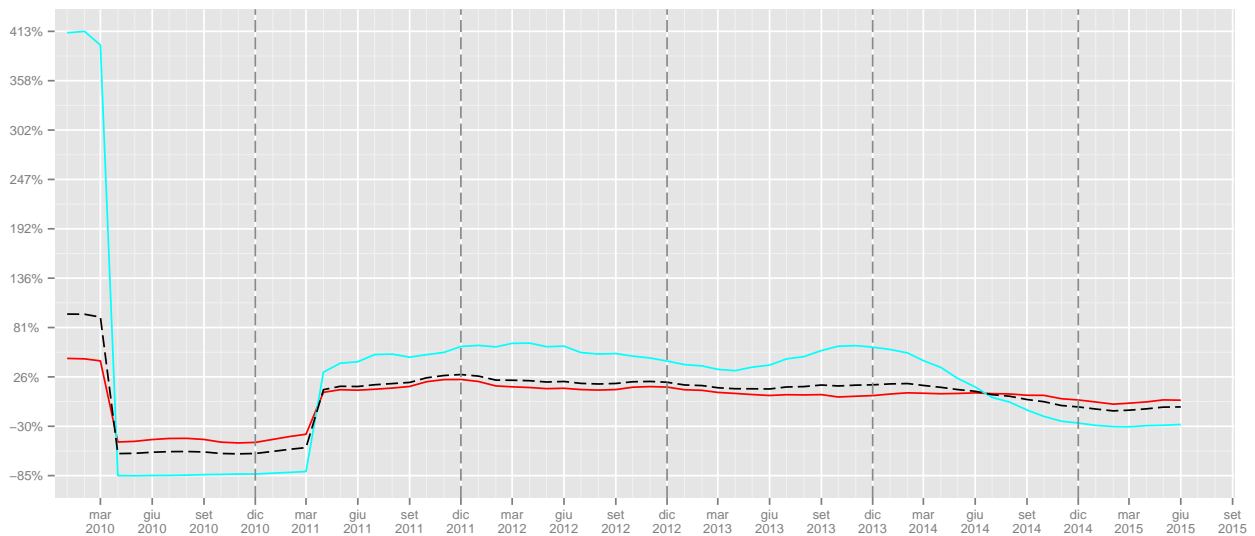

	I	II	III	IV	I	II	III	IV
2008	511	717	570	753				
2009	679	11973	486	640			-14.74	-15.01
2010	430	560	604	728	-36.67	-95.32	24.28	13.75
2011	757	929	887	1137	76.05	65.89	46.85	56.18
2012	1372	1436	1066	1446	81.24	54.57	20.18	27.18
2013	1851	2348	2133	2127	34.91	63.51	100.09	47.1
2014	1737	1678	1348	1496	-6.16	-28.53	-36.8	-29.67
2015	1299	1408			-25.22	-16.09		

Tabella 226: Assunzioni lavoro domestico maschi (valori trimestrali, assoluti a sinistra e tendenziali a destra).

	I	II	III	IV	I	II	III	IV
2008	3457	4416	3760	4674				
2009	4044	13111	3374	4894			-10.27	4.71
2010	2880	3039	3186	4179	-28.78	-76.82	-5.57	-14.61
2011	4482	3866	3564	4400	55.62	27.21	11.86	5.29
2012	5221	4556	3756	5105	16.49	17.85	5.39	16.02
2013	5046	4693	4128	5648	-3.35	3.01	9.9	10.64
2014	5351	4917	4025	5182	6.04	4.77	-2.5	-8.25
2015	4939	5805			-7.7	18.06		

Tabella 227: Assunzioni lavoro domestico femmine (valori trimestrali, assoluti a sinistra e tendenziali a destra).

5.5.2 Cessazioni

	Gen	Feb	Mar	Apr	Mag	Giu	Lug	Ago	Set	Ott	Nov	Dic	tot
2008	70	100	136	124	112	134	155	80	194	193	128	200	1626
2009	145	92	119	121	104	170	131	87	183	151	138	251	1692
2010	158	165	260	212	235	302	266	172	332	266	219	359	2946
2011	267	180	341	298	288	395	378	170	477	423	354	587	4158
2012	484	374	489	404	424	500	452	261	621	455	350	650	5464
2013	486	355	616	511	500	667	547	353	788	537	433	700	6493
2014	483	374	607	437	428	461	445	196	480	434	364	526	5235
2015	438	352	500	394	329	355							

Tabella 228: Cessazioni lavoro domestico maschi (valori assoluti).

	Gen	Feb	Mar	Apr	Mag	Giu	Lug	Ago	Set	Ott	Nov	Dic	tot
2009							-15.48	8.75	-5.67	-21.76	7.81	25.50	4.06
2010	8.97	79.35	118.49	75.21	125.96	77.65	103.05	97.70	81.42	76.16	58.70	43.03	74.11
2011	68.99	9.09	31.15	40.57	22.55	30.79	42.11	-1.16	43.67	59.02	61.64	63.51	41.14
2012	81.27	107.78	43.40	35.57	47.22	26.58	19.58	53.53	30.19	7.57	-1.13	10.73	31.41
2013	0.41	-5.08	25.97	26.49	17.92	33.40	21.02	35.25	26.89	18.02	23.71	7.69	18.83
2014	-0.62	5.35	-1.46	-14.48	-14.40	-30.88	-18.65	-44.48	-39.09	-19.18	-15.94	-24.86	-19.37
2015	-9.32	-5.88	-17.63	-9.84	-23.13	-22.99							

Tabella 229: Cessazioni lavoro domestico maschi (valori tendenziali).

	Gen	Feb	Mar	Apr	Mag	Giu	Lug	Ago	Set	Ott	Nov	Dic	tot
2008	347	414	750	725	703	1093	943	668	1420	1161	867	1176	10267
2009	1059	535	796	650	701	985	816	566	866	616	504	841	8935
2010	598	532	755	775	902	1369	1177	787	1359	972	879	1421	11526
2011	1011	839	1183	1126	1122	1682	1472	889	1927	1362	1278	2024	15915
2012	1385	1302	1753	1382	1354	1976	1578	1072	2131	1585	1278	2110	18906
2013	1553	1224	1646	1466	1432	1938	1609	1020	2091	1480	1295	2004	18758
2014	1574	1195	1733	1308	1423	1854	1664	1066	1879	1640	1391	1957	18684
2015	1691	1272	2188	1515	1405	1604							

Tabella 230: Cessazioni lavoro domestico femmine (valori assoluti).

	Gen	Feb	Mar	Apr	Mag	Giu	Lug	Ago	Set	Ott	Nov	Dic	tot
2009							-13.47	-15.27	-39.01	-46.94	-41.87	-28.49	-12.97
2010	-43.53	-0.56	-5.15	19.23	28.67	38.98	44.24	39.05	56.93	57.79	74.40	68.97	29.00
2011	69.06	57.71	56.69	45.29	24.39	22.86	25.06	12.96	41.80	40.12	45.39	42.43	38.08
2012	36.99	55.18	48.18	22.74	20.68	17.48	7.20	20.58	10.59	16.37	0.00	4.25	18.79
2013	12.13	-5.99	-6.10	6.08	5.76	-1.92	1.96	-4.85	-1.88	-6.62	1.33	-5.02	-0.78
2014	1.35	-2.37	5.29	-10.78	-0.63	-4.33	3.42	4.51	-10.14	10.81	7.41	-2.35	-0.39
2015	7.43	6.44	26.26	15.83	-1.26	-13.48							

Tabella 231: Cessazioni lavoro domestico femmine (valori tendenziali).

Figura 63: Cessazioni lavoro domestico genere (indice tendenziale annuo mobile. In rosso le femmine, in celeste i maschi).

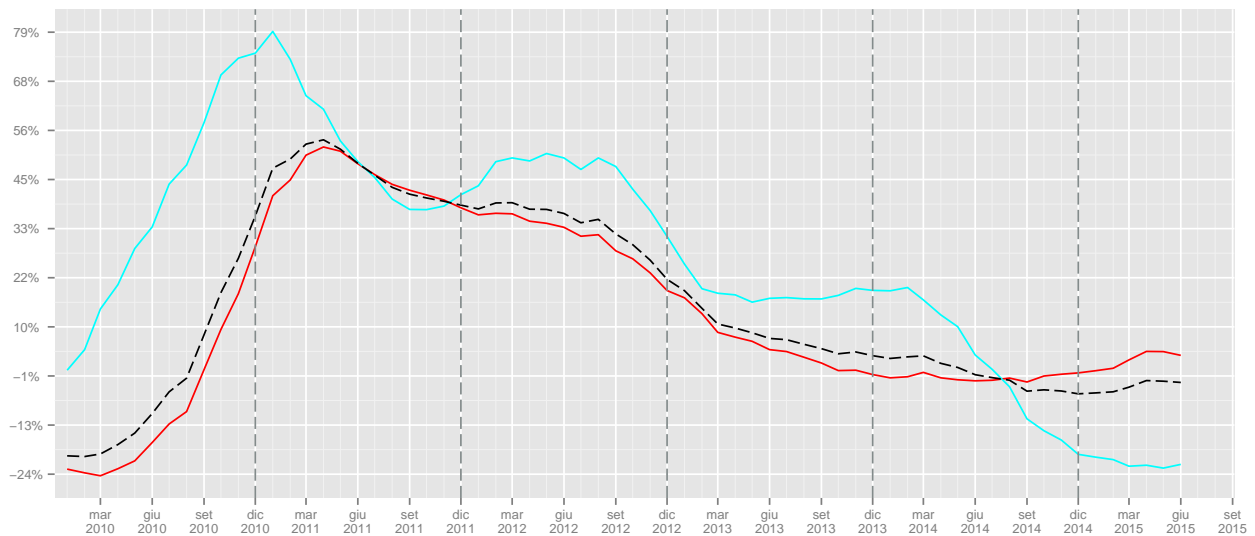

	I	II	III	IV	I	II	III	IV
2008	306	370	429	521				
2009	356	395	401	540			-6.53	3.65
2010	583	749	770	844	63.76	89.62	92.02	56.3
2011	788	981	1025	1364	35.16	30.97	33.12	61.61
2012	1347	1328	1334	1455	70.94	35.37	30.15	6.67
2013	1457	1678	1688	1670	8.17	26.36	26.54	14.78
2014	1464	1326	1121	1324	0.48	-20.98	-33.59	-20.72
2015	1290	1078			-11.89	-18.7		

Tabella 232: Cessazioni lavoro domestico maschi (valori trimestrali, assoluti a sinistra e tendenziali a destra).

	I	II	III	IV	I	II	III	IV
2008	1511	2521	3031	3204				
2009	2390	2336	2248	1961			-25.83	-38.8
2010	1885	3046	3323	3272	-21.13	30.39	47.82	66.85
2011	3033	3930	4288	4664	60.9	29.02	29.04	42.54
2012	4440	4712	4781	4973	46.39	19.9	11.5	6.63
2013	4423	4836	4720	4779	-0.38	2.63	-1.28	-3.9
2014	4502	4585	4609	4988	1.79	-5.19	-2.35	4.37
2015	5151	4524			14.42	-1.33		

Tabella 233: Cessazioni lavoro domestico femmine (valori trimestrali, assoluti a sinistra e tendenziali a destra).

5.5.3 Saldi

	Gen	Feb	Mar	Apr	Mag	Giu	Lug	Ago	Set	Ott	Nov	Dic	tot
2008	39	114	52	118	128	101	114	19	8	112	123	-3	925
2009	89	102	132	11449	105	24	96	-12	1	130	71	-101	12086
2010	-16	-34	-103	-59	-58	-72	-33	-60	-73	53	37	-206	-624
2011	-21	69	-79	-27	55	-80	35	9	-182	16	32	-275	-448
2012	-43	23	45	67	73	-32	21	-34	-255	68	155	-232	-144
2013	80	190	124	163	386	121	347	75	23	365	293	-201	1966
2014	140	186	-53	71	200	81	95	57	75	216	93	-137	1024
2015	1	104	-96	101	150	79							

Tabella 234: Saldi lavoro domestico maschi (valori assoluti).

Figura 64: Saldi cumulati lavoro domestico maschi

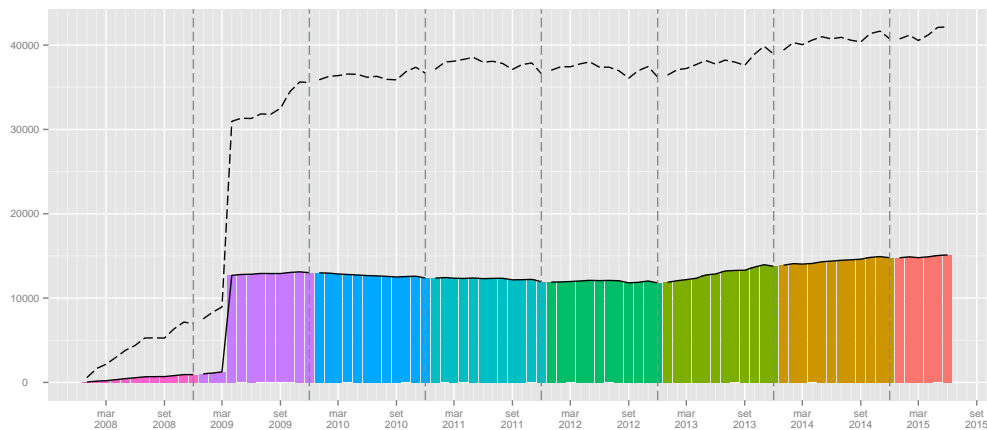

	Gen	Feb	Mar	Apr	Mag	Giu	Lug	Ago	Set	Ott	Nov	Dic	tot
2008	525	979	442	697	707	491	761	-10	-22	966	690	-186	6040
2009	482	720	452	10574	259	-58	449	-41	718	1850	1082	1	16488
2010	370	434	191	250	22	-279	148	-304	19	911	492	-496	1758
2011	483	789	177	251	173	-488	72	-268	-528	564	152	-980	397
2012	442	400	-61	278	164	-598	-18	-389	-618	818	331	-1017	-268
2013	157	448	18	299	107	-549	121	-313	-400	939	658	-728	757
2014	337	698	-186	464	202	-334	88	-398	-274	771	193	-770	791
2015	-18	345	-539	550	752	-21							

Tabella 235: Saldi lavoro domestico femmine (valori assoluti).

Figura 65: Saldi cumulati lavoro domestico femmine

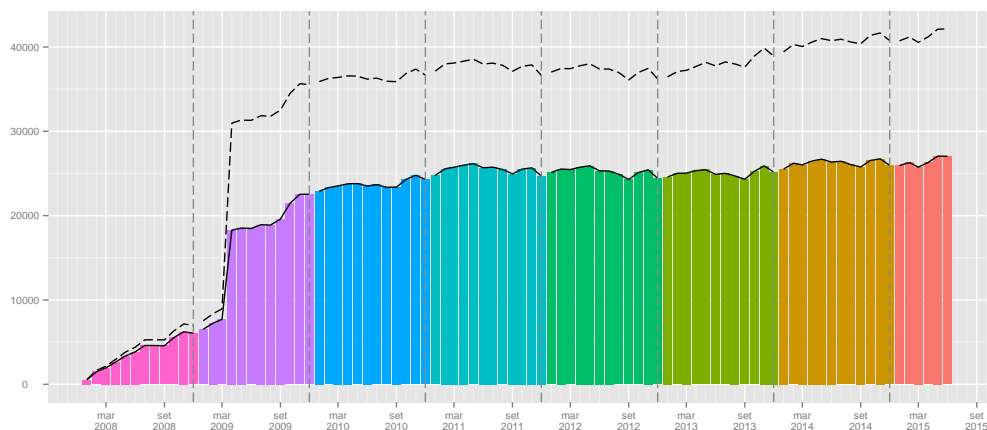

	I	II	III	IV
2008	205	347	141	232
2009	323	11578	85	100
2010	-153	-189	-166	-116
2011	-31	-52	-138	-227
2012	25	108	-268	-9
2013	394	670	445	457
2014	273	352	227	172
2015	9	330		

Tabella 236: Saldi lavoro domestico maschi (valori trimestrali).

	I	II	III	IV
2008	1946	1895	729	1470
2009	1654	10775	1126	2933
2010	995	-7	-137	907
2011	1449	-64	-724	-264
2012	781	-156	-1025	132
2013	623	-143	-592	869
2014	849	332	-584	194
2015	-212	1281		

Tabella 237: Saldi lavoro domestico femmine (valori trimestrali).