



**Agenzia per il lavoro e l'istruzione**  
*Ente strumentale della Regione Campania (L. R. n. 14/2009)*

**Rapporto statistico terzo trimestre 2014**  
*(Dati estratti il 21 ottobre 2014)*

*Elaborazione a cura dell'Osservatorio Regionale sul mercato del lavoro.*

# Indice

<b>1</b>	<b>Lavoro dipendente</b>	<b>1</b>
1.1	Assunzioni . . . . .	1
1.2	Cessazioni . . . . .	2
1.3	Saldi . . . . .	3
1.4	Cittadinanza . . . . .	4
1.4.1	Assunzioni . . . . .	4
1.4.2	Cessazioni . . . . .	6
1.4.3	Saldi . . . . .	8
1.5	Genere . . . . .	10
1.5.1	Assunzioni . . . . .	10
1.5.2	Cessazioni . . . . .	12
1.5.3	Saldi . . . . .	14
1.6	Classi Età . . . . .	16
1.6.1	Assunzioni . . . . .	16
1.6.2	Cessazioni . . . . .	19
1.6.3	Saldi . . . . .	22
1.7	Settori ATECO . . . . .	26
1.7.1	Assunzioni . . . . .	26
1.7.2	Cessazioni . . . . .	32
1.7.3	Saldi . . . . .	38
1.8	Tipologie contrattuali . . . . .	42
1.8.1	Assunzioni . . . . .	42
1.8.2	Cessazioni . . . . .	46
1.8.3	Saldi . . . . .	50
<b>2</b>	<b>Trasformazioni a tempo indeterminato</b>	<b>53</b>
2.1	Tipologia di trasformazione . . . . .	54
<b>3</b>	<b>Lavoro parasubordinato</b>	<b>56</b>
3.1	Assunzioni . . . . .	56
3.2	Cessazioni . . . . .	57
3.3	Saldi . . . . .	58
3.4	Genere . . . . .	59
3.4.1	Assunzioni . . . . .	59
3.4.2	Cessazioni . . . . .	61
3.4.3	Saldi . . . . .	63
<b>4</b>	<b>Lavoro intermittente</b>	<b>65</b>
4.1	Assunzioni . . . . .	65
4.2	Cessazioni . . . . .	66
4.3	Saldi . . . . .	67
4.4	Genere . . . . .	68
4.4.1	Assunzioni . . . . .	68
4.4.2	Cessazioni . . . . .	70
4.4.3	Saldi . . . . .	72
<b>5</b>	<b>Lavoro domestico</b>	<b>74</b>
5.1	Assunzioni . . . . .	74
5.2	Cessazioni . . . . .	75
5.3	Saldi . . . . .	76
5.4	Cittadinanza . . . . .	77
5.4.1	Assunzioni . . . . .	77
5.4.2	Cessazioni . . . . .	79

5.4.3	Saldi . . . . .	81
5.5	Genere . . . . .	83
5.5.1	Assunzioni . . . . .	83
5.5.2	Cessazioni . . . . .	85
5.5.3	Saldi . . . . .	87

## Elenco delle figure

1	Assunzioni lavoro dipendente (indice tendenziale annuo mobile). . . . .	1
2	Cessazioni lavoro dipendente (indice tendenziale annuo mobile). . . . .	2
3	Saldi assoluti lavoro dipendente . . . . .	3
4	Saldi cumulati lavoro dipendente . . . . .	3
5	Assunzioni lavoro dipendente cittadinanza (indice tendenziale annuo mobile. In rosso gli italiani, in celestre gli stranieri). . . . .	5
6	Cessazioni lavoro dipendente cittadinanza (indice tendenziale annuo mobile. In rosso gli italiani, in celeste gli stranieri). . . . .	7
7	Saldi assoluti lavoro dipendente italiani . . . . .	8
8	Saldi assoluti lavoro dipendente stranieri . . . . .	8
9	Saldi cumulati lavoro dipendente italiani . . . . .	9
10	Saldi cumulati lavoro dipendente stranieri . . . . .	9
11	Assunzioni lavoro dipendente genere (indice tendenziale annuo mobile. In rosso le femmine, in celeste i maschi). . . . .	11
12	Cessazioni lavoro dipendente genere (indice tendenziale annuo mobile. In rosso le femmine, in celeste i maschi). . . . .	13
13	Saldi assoluti lavoro dipendente maschi . . . . .	14
14	Saldi assoluti lavoro dipendente femmine . . . . .	14
15	Saldi cumulati lavoro dipendente maschi . . . . .	15
16	Saldi cumulati lavoro dipendente femmine . . . . .	15
17	Assunzioni lavoro dipendente classi età (indice tendenziale annuo mobile. In rosso i giovani (fino a 29 anni), in celeste gli adulti (da 30 a 54 anni) e in verde gli anziani (oltre i 54 anni)). . . . .	17
18	Cessazioni lavoro dipendente classi età (indice tendenziale annuo mobile. In rosso i giovani, in celeste gli adulti e in verde gli anziani ). . . . .	20
19	Saldi assoluti lavoro dipendente giovani . . . . .	22
20	Saldi assoluti lavoro dipendente adulti . . . . .	22
21	Saldi assoluti lavoro dipendente anziani . . . . .	23
22	Saldi cumulati lavoro dipendente giovani . . . . .	24
23	Saldi cumulati lavoro dipendente adulti . . . . .	24
24	Saldi cumulati lavoro dipendente anziani . . . . .	24
25	Assunzioni lavoro dipendente settori Ateco (indice tendenziale annuo mobile. In rosso Agricoltura, in celeste Costruzioni, in verde Manifatturiero e in viola Terziario). . . . .	29
26	Assunzioni lavoro dipendente sotto-settori terziario (indice tendenziale annuo mobile. In rosso Alberghi e Ristoranti, in celeste Istruzione). . . . .	29
27	Cessazioni lavoro dipendente Settori Ateco (indice tendenziale annuo mobile. In rosso Agricoltura, in celeste Costruzioni, in verde Manifatturiero e in viola Terziario). . . . .	35
28	Cessazioni lavoro dipendente sotto-settori terziario (indice tendenziale annuo mobile. In rosso Alberghi e Ristoranti, in celeste Istruzione). . . . .	35
29	Saldi cumulati lavoro dipendente agricoltura . . . . .	39
30	Saldi cumulati lavoro dipendente costruzioni . . . . .	39
31	Saldi cumulati lavoro dipendente manifatturiero . . . . .	39
32	Saldi cumulati lavoro dipendente terziario . . . . .	39
33	Assunzioni lavoro dipendente tipologia contrattuale (indice tendenziale annuo mobile. In rosso Apprendistato, in celeste Tempo Determinato, in verde Tempo Indeterminato e in viola Somministrazione). . . . .	44
34	Cessazioni lavoro dipendente tipologie contrattuali (indice tendenziale annuo mobile. In rosso Apprendistato, in celeste Tempo Determinato, in verde Tempo Indeterminato e in viola Somministrazione). . . . .	48
35	Saldi cumulati lavoro dipendente apprendistato . . . . .	50

36	Saldi cumulati lavoro dipendente tempo determinato . . . . .	50
37	Saldi cumulati lavoro dipendente tempo indeterminato . . . . .	51
38	Saldi cumulati lavoro dipendente somministrazione . . . . .	51
39	Trasformazioni a tempo indeterminato da apprendistato e tempo determinato. . .	53
40	Trasformazioni a tempo indeterminato (indice tendenziale annuo mobile. In rosso da apprendistato. in celeste da tempo determinato . . . . .	55
41	Assunzioni lavoro parasubordinato (indice tendenziale annuo mobile. . . . .	56
42	Cessazioni lavoro parasubordinato (indice tendenziale annuo mobile). . . . .	57
43	Saldi cumulati lavoro parasubordinato . . . . .	58
44	Assunzioni lavoro parasubordinato (indice tendenziale annuo mobile. . . . .	60
45	Cessazioni lavoro parasubordinato (indice tendenziale annuo mobile). . . . .	62
46	Saldi cumulati lavoro parasubordinato maschi . . . . .	63
47	Saldi cumulati lavoro parasubordinato femmine . . . . .	63
48	Assunzioni lavoro intermittente (indice tendenziale annuo mobile). . . . .	65
49	Cessazioni lavoro intermittente). . . . .	66
50	Saldi cumulati lavoro intermittente . . . . .	67
51	Assunzioni lavoro intermittente (indice tendenziale annuo mobile. In rosso le femmine, in celeste i maschi . . . . .	69
52	Cessazioni lavoro intermittente genere (indice tendenziale annuo mobile. In rosso le femmine, in celeste i maschi). . . . .	71
53	Saldi cumulati lavoro intermittente maschi . . . . .	72
54	Saldi cumulati lavoro intermittente femmine . . . . .	72
55	Assunzioni lavoro domestico (indice tendenziale annuo mobile). . . . .	74
56	Cessazioni lavoro domestico (indice tendenziale annuo mobile). . . . .	75
57	Saldi cumulati lavoro domestico . . . . .	76
58	Assunzioni lavoro domestico cittadinanza (indice tendenziale annuo mobile. In rosso gli italiani, in celeste gli stranieri.) . . . . .	78
59	Cessazioni lavoro domestico cittadinanza (indice tendenziale annuo mobile. In rosso gli italiani, in celeste gli stranieri). . . . .	80
60	Saldi cumulati lavoro domestico italiani . . . . .	81
61	Saldi cumulati lavoro domestico stranieri . . . . .	81
62	Assunzioni lavoro domestico genere (indice tendenziale annuo mobile. In rosso le femmine, in celeste i maschi) . . . . .	84
63	Cessazioni lavoro domestico genere (indice tendenziale annuo mobile. In rosso le femmine, in celeste i maschi). . . . .	86
64	Saldi cumulati lavoro domestico maschi . . . . .	87
65	Saldi cumulati lavoro domestico femmine . . . . .	87

## Elenco delle tabelle

1	Assunzioni lavoro dipendente (valori assoluti). . . . .	1
2	Assunzioni lavoro dipendente (valori tendenziali). . . . .	1
3	Assunzioni lavoro dipendente (valori trimestrali, assoluti a sinistra e tendenziali a destra). . . . .	1
4	Cessazioni lavoro dipendente (valori assoluti). . . . .	2
5	Cessazioni lavoro dipendente (valori tendenziali). . . . .	2
6	Cessazioni lavoro dipendente (valori trimestrali, assoluti a sinistra e tendenziali a destra). . . . .	2
7	Saldi lavoro dipendente (valori assoluti). . . . .	3
8	Saldi lavoro dipendente (valori trimestrali). . . . .	3
9	Assunzioni lavoro dipendente italiani (valori assoluti). . . . .	4
10	Assunzioni lavoro dipendente italiani (valori tendenziali). . . . .	4
11	Assunzioni lavoro dipendente stranieri (valori assoluti). . . . .	4
12	Assunzioni lavoro dipendente stranieri (valori tendenziali). . . . .	4
13	Assunzioni lavoro dipendente italiani (valori trimestrali, assoluti a sinistra e tendenziali a destra). . . . .	5
14	Assunzioni lavoro dipendente stranieri (valori trimestrali, assoluti a sinistra e tendenziali a destra). . . . .	5
15	Cessazioni lavoro dipendente italiani (valori assoluti). . . . .	6
16	Cessazioni lavoro dipendente italiani (valori tendenziali). . . . .	6
17	Cessazioni lavoro dipendente stranieri (valori assoluti). . . . .	6
18	Cessazioni lavoro dipendente stranieri (valori tendenziali). . . . .	6
19	Cessazioni lavoro dipendente italiani (valori trimestrali, assoluti a sinistra e tendenziali a destra). . . . .	7
20	Cessazioni lavoro dipendente stranieri (valori trimestrali, assoluti a sinistra e tendenziali a destra). . . . .	7
21	Saldi lavoro dipendente italiani (valori assoluti). . . . .	8
22	Saldi lavoro dipendente stranieri (valori assoluti). . . . .	8
23	Assunzioni lavoro dipendente maschi (valori assoluti). . . . .	10
24	Assunzioni lavoro dipendente maschi (valori tendenziali). . . . .	10
25	Assunzioni lavoro dipendente femmine (valori assoluti). . . . .	10
26	Assunzioni lavoro dipendente femmine (valori tendenziali). . . . .	10
27	Assunzioni lavoro dipendente maschi (valori trimestrali, assoluti a sinistra e tendenziali a destra). . . . .	11
28	Assunzioni lavoro dipendente femmine (valori trimestrali, assoluti a sinistra e tendenziali a destra). . . . .	11
29	Cessazioni lavoro dipendente maschi (valori assoluti). . . . .	12
30	Cessazioni lavoro dipendente maschi (valori tendenziali). . . . .	12
31	Cessazioni lavoro dipendente femmine (valori assoluti). . . . .	12
32	Cessazioni lavoro dipendente femmine (valori tendenziali). . . . .	12
33	Cessazioni lavoro dipendente maschi (valori trimestrali, assoluti a sinistra e tendenziali a destra). . . . .	13
34	Cessazioni lavoro dipendente femmine (valori trimestrali, assoluti a sinistra e tendenziali a destra). . . . .	13
35	Saldi lavoro dipendente maschi (valori assoluti). . . . .	14
36	Saldi lavoro dipendente femmine (valori assoluti). . . . .	14
37	Saldi lavoro dipendente Maschi (valori trimestrali). . . . .	15
38	Saldi lavoro dipendente Femmine (valori trimestrali). . . . .	15
39	Assunzioni lavoro dipendente giovani (valori assoluti). . . . .	16
40	Assunzioni lavoro dipendente giovani (valori tendenziali). . . . .	16
41	Assunzioni lavoro dipendente adulti (valori assoluti). . . . .	16
42	Assunzioni lavoro dipendente adulti (valori tendenziali). . . . .	16

43	Assunzioni lavoro dipendente anziani (valori assoluti). . . . .	17
44	Assunzioni lavoro dipendente anziani (valori tendenziali). . . . .	17
45	Assunzioni lavoro dipendente giovani (valori trimestrali, assoluti a sinistra e tendenziali a destra). . . . .	18
46	Assunzioni lavoro dipendente adulti (valori trimestrali, assoluti a sinistra e tendenziali a destra). . . . .	18
47	Assunzioni lavoro dipendente anziani (valori trimestrali, assoluti a sinistra e tendenziali a destra). . . . .	18
48	Cessazioni lavoro dipendente giovani (valori assoluti). . . . .	19
49	Cessazioni lavoro dipendente giovani (valori tendenziali). . . . .	19
50	Cessazioni lavoro dipendente adulti (valori assoluti). . . . .	19
51	Cessazioni lavoro dipendente adulti (valori tendenziali). . . . .	19
52	Cessazioni lavoro dipendente anziani (valori assoluti). . . . .	20
53	Cessazioni lavoro dipendente anziani (valori tendenziali). . . . .	20
54	Cessazioni lavoro dipendente giovani (valori trimestrali, assoluti a sinistra e tendenziali a destra). . . . .	21
55	Cessazioni lavoro dipendente adulti (valori trimestrali, assoluti a sinistra e tendenziali a destra). . . . .	21
56	Cessazioni lavoro dipendente anziani (valori trimestrali, assoluti a sinistra e tendenziali a destra). . . . .	21
57	Saldi lavoro dipendente giovani (valori assoluti). . . . .	22
58	Saldi lavoro dipendente adulti (valori assoluti). . . . .	22
59	Saldi lavoro dipendente anziani (valori assoluti). . . . .	23
60	Saldi lavoro dipendente Giovani (valori trimestrali). . . . .	25
61	Saldi lavoro dipendente Adulti (valori trimestrali). . . . .	25
62	Saldi lavoro dipendente Anziani (valori trimestrali). . . . .	25
63	Assunzioni lavoro dipendente agricoltura (valori assoluti). . . . .	26
64	Assunzioni lavoro dipendente agricoltura (valori tendenziali). . . . .	26
65	Assunzioni lavoro dipendente costruzioni (valori assoluti). . . . .	26
66	Assunzioni lavoro dipendente costruzioni (valori tendenziali). . . . .	26
67	Assunzioni lavoro dipendente manifatturiero (valori assoluti). . . . .	27
68	Assunzioni lavoro dipendente manifatturiero (valori tendenziali). . . . .	27
69	Assunzioni lavoro dipendente terziario (valori assoluti). . . . .	27
70	Assunzioni lavoro dipendente terziario (valori tendenziali). . . . .	27
71	Assunzioni lavoro dipendente alberghi (valori assoluti). . . . .	28
72	Assunzioni lavoro dipendente alberghi (valori tendenziali). . . . .	28
73	Assunzioni lavoro dipendente istruzione (valori assoluti). . . . .	28
74	Assunzioni lavoro dipendente istruzione (valori tendenziali). . . . .	28
75	Assunzioni lavoro dipendente agricoltura (valori trimestrali, assoluti a sinistra e tendenziali a destra). . . . .	30
76	Assunzioni lavoro dipendente costruzioni (valori trimestrali, assoluti a sinistra e tendenziali a destra). . . . .	30
77	Assunzioni lavoro dipendente manifatturiero (valori trimestrali, assoluti a sinistra e tendenziali a destra). . . . .	30
78	Assunzioni lavoro dipendente terziario (valori trimestrali, assoluti a sinistra e tendenziali a destra). . . . .	30
79	Assunzioni lavoro dipendente alberghi (valori trimestrali, assoluti a sinistra e tendenziali a destra). . . . .	31
80	Assunzioni lavoro dipendente istruzione (valori trimestrali, assoluti a sinistra e tendenziali a destra). . . . .	31
81	Cessazioni lavoro dipendente agricoltura (valori assoluti). . . . .	32
82	Cessazioni lavoro dipendente agricoltura (valori tendenziali). . . . .	32
83	Cessazioni lavoro dipendente costruzioni (valori assoluti). . . . .	32
84	Cessazioni lavoro dipendente costruzioni (valori tendenziali). . . . .	32

85	Cessazioni lavoro dipendente manifatturiero (valori assoluti). . . . .	33
86	Cessazioni lavoro dipendente manifatturiero (valori tendenziali). . . . .	33
87	Cessazioni lavoro dipendente terziario (valori assoluti). . . . .	33
88	Cessazioni lavoro dipendente terziario (valori tendenziali). . . . .	33
89	Cessazioni lavoro dipendente alberghi (valori assoluti). . . . .	34
90	Cessazioni lavoro dipendente alberghi (valori tendenziali). . . . .	34
91	Cessazioni lavoro dipendente istruzione (valori assoluti). . . . .	34
92	Cessazioni lavoro dipendente istruzione (valori tendenziali). . . . .	34
93	Cessazioni lavoro dipendente agricoltura (valori trimestrali, assoluti a sinistra e tendenziali a destra). . . . .	36
94	Cessazioni lavoro dipendente costruzioni (valori trimestrali, assoluti a sinistra e tendenziali a destra). . . . .	36
95	Cessazioni lavoro dipendente manifatturiero (valori trimestrali, assoluti a sinistra e tendenziali a destra). . . . .	36
96	Cessazioni lavoro dipendente terziario (valori trimestrali, assoluti a sinistra e tendenziali a destra). . . . .	36
97	Cessazioni lavoro dipendente alberghi (valori trimestrali, assoluti a sinistra e tendenziali a destra). . . . .	37
98	Cessazioni lavoro dipendente istruzione (valori trimestrali, assoluti a sinistra e tendenziali a destra). . . . .	37
99	Saldi lavoro dipendente agricoltura (valori assoluti). . . . .	38
100	Saldi lavoro dipendente costruzioni (valori assoluti). . . . .	38
101	Saldi lavoro dipendente manifatturiero (valori assoluti). . . . .	38
102	Saldi lavoro dipendente terziario (valori assoluti). . . . .	38
103	Saldi lavoro dipendente alberghi (valori assoluti). . . . .	40
104	Saldi lavoro dipendente istruzione (valori assoluti). . . . .	40
105	Saldi lavoro dipendente Agricoltura (valori trimestrali). . . . .	41
106	Saldi lavoro dipendente Costruzioni (valori trimestrali). . . . .	41
107	Saldi lavoro dipendente Manifatturiero (valori trimestrali). . . . .	41
108	Saldi lavoro dipendente terziario (valori assoluti). . . . .	41
109	Assunzioni lavoro dipendente contratti a tempo indeterminato (valori assoluti). . . . .	42
110	Assunzioni lavoro dipendente contratti a tempo indeterminato (valori tendenziali). . . . .	42
111	Assunzioni lavoro dipendente contratti a tempo determinato (valori assoluti). . . . .	42
112	Assunzioni lavoro dipendente contratti a tempo determinato (valori tendenziali). . . . .	42
113	Assunzioni lavoro dipendente contratti di apprendistato/inserimento (valori assoluti). . . . .	43
114	Assunzioni lavoro dipendente contratti di apprendistato/inserimento (valori tendenziali). . . . .	43
115	Assunzioni lavoro dipendente contratti di somministrazione (valori assoluti). . . . .	43
116	Assunzioni lavoro dipendente contratti di somministrazione (valori tendenziali). . . . .	43
117	Assunzioni lavoro dipendente contratti a tempo indeterminato (valori trimestrali, assoluti a sinistra e tendenziali a destra). . . . .	44
118	Assunzioni lavoro dipendente contratti a tempo determinato (valori trimestrali, assoluti a sinistra e tendenziali a destra). . . . .	44
119	Assunzioni lavoro dipendente contratti di apprendistato/inserimento (valori trimestrali, assoluti a sinistra e tendenziali a destra). . . . .	45
120	Assunzioni lavoro dipendente contratti di somministrazione (valori trimestrali, assoluti a sinistra e tendenziali a destra). . . . .	45
121	Cessazioni lavoro dipendente contratti a tempo indeterminato (valori assoluti). . . . .	46
122	Cessazioni lavoro dipendente contratti a tempo indeterminato (valori tendenziali). . . . .	46
123	Cessazioni lavoro dipendente contratti a tempo determinato (valori assoluti). . . . .	46
124	Cessazioni lavoro dipendente contratti a tempo determinato (valori tendenziali). . . . .	46
125	Cessazioni lavoro dipendente contratti di apprendistato/inserimento (valori assoluti). . . . .	47



126	Cessazioni lavoro dipendente contratti di apprendistato/inserimento (valori tendenziali). . . . .	47
127	Cessazioni lavoro dipendente contratti di somministrazione (valori assoluti). . . . .	47
128	Cessazioni lavoro dipendente contratti di somministrazione (valori tendenziali). . . . .	47
129	Cessazioni lavoro dipendente contratti di apprendistato/inserimento (valori trimestrali, assoluti a sinistra e tendenziali a destra). . . . .	48
130	Cessazioni lavoro dipendente contratti a tempo determinato (valori trimestrali, assoluti a sinistra e tendenziali a destra). . . . .	48
131	Cessazioni lavoro dipendente contratti a tempo indeterminato (valori trimestrali, assoluti a sinistra e tendenziali a destra). . . . .	49
132	Cessazioni lavoro dipendente contratti di somministrazione (valori trimestrali, assoluti a sinistra e tendenziali a destra). . . . .	49
133	Saldi lavoro dipendente contratti di apprendistato/inserimento (valori assoluti). . . . .	50
134	Saldi lavoro dipendente contratti a tempo determinato (valori assoluti). . . . .	50
135	Saldi lavoro dipendente contratti a tempo indeterminato (valori assoluti). . . . .	51
136	Saldi lavoro dipendente contratti di somministrazione (valori assoluti). . . . .	51
137	Saldi lavoro dipendente Apprendistato (valori trimestrali). . . . .	52
138	Saldi lavoro dipendente Tempo Determinato (valori trimestrali). . . . .	52
139	Saldi lavoro dipendente Tempo Indeterminato (valori trimestrali). . . . .	52
140	Saldi lavoro dipendente Somministrazione (valori trimestrali). . . . .	52
141	Trasformazioni a tempo indeterminato da apprendistato e da tempo determinato (valori assoluti). . . . .	53
142	Trasformazioni a tempo indeterminato da apprendistato e da tempo determinato (valori tendenziali). . . . .	53
143	Trasformazioni a tempo indeterminato da apprendistato e da tempo determinato (valori trimestrali, assoluti a sinistra e tendenziali a destra). . . . .	53
144	Trasformazioni da apprendistato a tempo indeterminato (valori assoluti). . . . .	54
145	Trasformazioni da apprendistato a tempo indeterminato (valori tendenziali). . . . .	54
146	Trasformazioni da tempo determinato a tempo indeterminato (valori assoluti). . . . .	54
147	Trasformazioni da tempo determinato a tempo indeterminato (valori tendenziali). . . . .	54
148	Trasformazioni da apprendistato a tempo indeterminato (valori trimestrali, assoluti a sinistra e tendenziali a destra). . . . .	55
149	Trasformazioni da tempo determinato a tempo indeterminato (valori trimestrali, assoluti a sinistra e tendenziali a destra). . . . .	55
150	Assunzioni lavoro parasubordinato (valori assoluti). . . . .	56
151	Assunzioni lavoro parasubordinato (valori tendenziali). . . . .	56
152	Assunzioni lavoro parasubordinato (valori trimestrali, assoluti a sinistra e tendenziali a destra). . . . .	56
153	Cessazioni lavoro parasubordinato (valori assoluti). . . . .	57
154	Cessazioni lavoro parasubordinato (valori tendenziali). . . . .	57
155	Cessazioni lavoro parasubordinato (valori trimestrali, assoluti a sinistra e tendenziali a destra). . . . .	57
156	Saldi lavoro parasubordinato (valori assoluti). . . . .	58
157	Saldi lavoro Parasubordinato (valori trimestrali). . . . .	58
158	Assunzioni lavoro parasubordinato maschi (valori assoluti). . . . .	59
159	Assunzioni lavoro parasubordinato maschi (valori tendenziali). . . . .	59
160	Assunzioni lavoro parasubordinato femmine (valori assoluti). . . . .	59
161	Assunzioni lavoro parasubordinato femmine (valori tendenziali). . . . .	59
162	Assunzioni lavoro parasubordinato maschi (valori trimestrali, assoluti a sinistra e tendenziali a destra). . . . .	60
163	Assunzioni lavoro parasubordinato femmine (valori trimestrali, assoluti a sinistra e tendenziali a destra). . . . .	60
164	Cessazioni lavoro parasubordinato maschi (valori assoluti). . . . .	61
165	Cessazioni lavoro parasubordinato maschi (valori tendenziali). . . . .	61

166	Cessazioni lavoro parasubordinato femmine (valori assoluti). . . . .	61
167	Cessazioni lavoro parasubordinato femmine (valori tendenziali). . . . .	61
168	Cessazioni lavoro parasubordinato maschi (valori trimestrali, assoluti a sinistra e tendenziali a destra). . . . .	62
169	Cessazioni lavoro parasubordinato femmine (valori trimestrali, assoluti a sinistra e tendenziali a destra). . . . .	62
170	Saldi lavoro parasubordinato maschi (valori assoluti). . . . .	63
171	Saldi lavoro parasubordinato femmine (valori assoluti). . . . .	63
172	Saldi lavoro Parasubordinato Maschi (valori trimestrali). . . . .	64
173	Saldi lavoro Parasubordinato Femmine(valori trimestrali). . . . .	64
174	Assunzioni lavoro intermittente (valori assoluti). . . . .	65
175	Assunzioni lavoro intermittente (valori tendenziali). . . . .	65
176	Assunzioni lavoro intermittente (valori trimestrali, assoluti a sinistra e tendenziali a destra). . . . .	65
177	Cessazioni lavoro intermittente (valori assoluti). . . . .	66
178	Cessazioni lavoro intermittente (valori tendenziali). . . . .	66
179	Cessazioni lavoro intermittente (valori trimestrali, assoluti a sinistra e tendenziali a destra). . . . .	66
180	Saldi lavoro intermittente (valori assoluti). . . . .	67
181	Saldi lavoro Intermittente (valori trimestrali). . . . .	67
182	Assunzioni lavoro intermittente Maschi (valori assoluti). . . . .	68
183	Assunzioni lavoro intermittente Maschi (valori tendenziali). . . . .	68
184	Assunzioni lavoro intermittente femmine (valori assoluti). . . . .	68
185	Assunzioni lavoro intermittente femmine (valori tendenziali). . . . .	68
186	Assunzioni lavoro intermittente maschi (valori trimestrali, assoluti a sinistra e tendenziali a destra). . . . .	69
187	Assunzioni lavoro intermittente femmine (valori trimestrali, assoluti a sinistra e tendenziali a destra). . . . .	69
188	Cessazioni lavoro intermittente maschi (valori assoluti). . . . .	70
189	Cessazioni lavoro intermittente maschi (valori tendenziali). . . . .	70
190	Cessazioni lavoro intermittente femmine (valori assoluti). . . . .	70
191	Cessazioni lavoro intermittente femmine (valori tendenziali). . . . .	70
192	Cessazioni lavoro intermittente maschi (valori trimestrali, assoluti a sinistra e tendenziali a destra). . . . .	71
193	Cessazioni lavoro intermittente femmine (valori trimestrali, assoluti a sinistra e tendenziali a destra). . . . .	71
194	Saldi lavoro intermittente maschi (valori assoluti). . . . .	72
195	Saldi lavoro Intermittente femmine (valori assoluti). . . . .	72
196	Saldi lavoro Intermittente Maschi (valori trimestrali). . . . .	73
197	Saldi lavoro Intermittente Femmine (valori trimestrali). . . . .	73
198	Assunzioni lavoro domestico (valori assoluti). . . . .	74
199	Assunzioni lavoro domestico (valori tendenziali). . . . .	74
200	Assunzioni lavoro domestico (valori trimestrali, assoluti a sinistra e tendenziali a destra). . . . .	74
201	Cessazioni lavoro domestico (valori assoluti). . . . .	75
202	Cessazioni lavoro domestico (valori tendenziali). . . . .	75
203	Cessazioni lavoro domestico (valori trimestrali, assoluti a sinistra e tendenziali a destra). . . . .	75
204	Saldi lavoro domestico (valori assoluti). . . . .	76
205	Saldi lavoro Domestico (valori trimestrali). . . . .	76
206	Assunzioni lavoro domestico italiani (valori assoluti). . . . .	77
207	Assunzioni lavoro domestico italiani (valori tendenziali). . . . .	77
208	Assunzioni lavoro domestico stranieri (valori assoluti). . . . .	77
209	Assunzioni lavoro domestico stranieri (valori tendenziali). . . . .	77

210	Assunzioni lavoro domestico italiani (valori trimestrali, assoluti a sinistra e tendenziali a destra). . . . .	78
211	Assunzioni lavoro domestico stranieri (valori trimestrali, assoluti a sinistra e tendenziali a destra). . . . .	78
212	Cessazioni lavoro domestico italiani (valori assoluti). . . . .	79
213	Cessazioni lavoro domestico italiani (valori tendenziali). . . . .	79
214	Cessazioni lavoro domestico stranieri (valori assoluti). . . . .	79
215	Cessazioni lavoro domestico stranieri (valori tendenziali). . . . .	79
216	Cessazioni lavoro domestico italiani (valori trimestrali, assoluti a sinistra e tendenziali a destra). . . . .	80
217	Cessazioni lavoro domestico stranieri (valori trimestrali, assoluti a sinistra e tendenziali a destra). . . . .	80
218	Saldi lavoro domestico italiani (valori assoluti). . . . .	81
219	Saldi lavoro domestico stranieri (valori assoluti). . . . .	81
220	Saldi lavoro Domestico Italiani (valori trimestrali). . . . .	82
221	Saldi lavoro Domestico Straniero (valori trimestrali). . . . .	82
222	Assunzioni lavoro domestico maschi (valori assoluti). . . . .	83
223	Assunzioni lavoro domestico maschi (valori tendenziali). . . . .	83
224	Assunzioni lavoro domestico femmine (valori assoluti). . . . .	83
225	Assunzioni lavoro domestico femmine (valori tendenziali). . . . .	83
226	Assunzioni lavoro domestico maschi (valori trimestrali, assoluti a sinistra e tendenziali a destra). . . . .	84
227	Assunzioni lavoro domestico femmine (valori trimestrali, assoluti a sinistra e tendenziali a destra). . . . .	84
228	Cessazioni lavoro domestico maschi (valori assoluti). . . . .	85
229	Cessazioni lavoro domestico maschi (valori tendenziali). . . . .	85
230	Cessazioni lavoro domestico femmine (valori assoluti). . . . .	85
231	Cessazioni lavoro domestico femmine (valori tendenziali). . . . .	85
232	Cessazioni lavoro domestico maschi (valori trimestrali, assoluti a sinistra e tendenziali a destra). . . . .	86
233	Cessazioni lavoro domestico femmine (valori trimestrali, assoluti a sinistra e tendenziali a destra). . . . .	86
234	Saldi lavoro domestico maschi (valori assoluti). . . . .	87
235	Saldi lavoro domestico femmine (valori assoluti). . . . .	87
236	Saldi lavoro Domestico Maschi (valori trimestrali). . . . .	88
237	Saldi lavoro Domestico Femmine (valori trimestrali). . . . .	88

# 1 Lavoro dipendente

## 1.1 Assunzioni

	Gen	Feb	Mar	Apr	Mag	Giu	Lug	Ago	Set	Ott	Nov	Dic	tot
2008	10273	25221	53580	64372	65998	61603	68734	38587	80842	68970	44080	35897	618157
2009	53509	44253	48530	55937	58217	53905	61769	38623	77242	69433	45234	37472	644124
2010	57704	45596	52487	61634	62297	60247	66169	39904	80089	69646	47567	41187	684527
2011	64076	49160	50438	63397	61577	59935	65546	41329	75811	73041	49787	40586	694683
2012	64779	52579	69600	65915	63927	61410	64207	40967	69870	75043	50722	40119	719138
2013	62725	43601	53391	60575	61978	57888	62629	41590	73758	71124	51793	40901	681953
2014	66197	49378	55448	66462	62614	56365	61674	39344	68249				

Tabella 1: Assunzioni lavoro dipendente (valori assoluti).

Figura 1: Assunzioni lavoro dipendente (indice tendenziale annuo mobile).

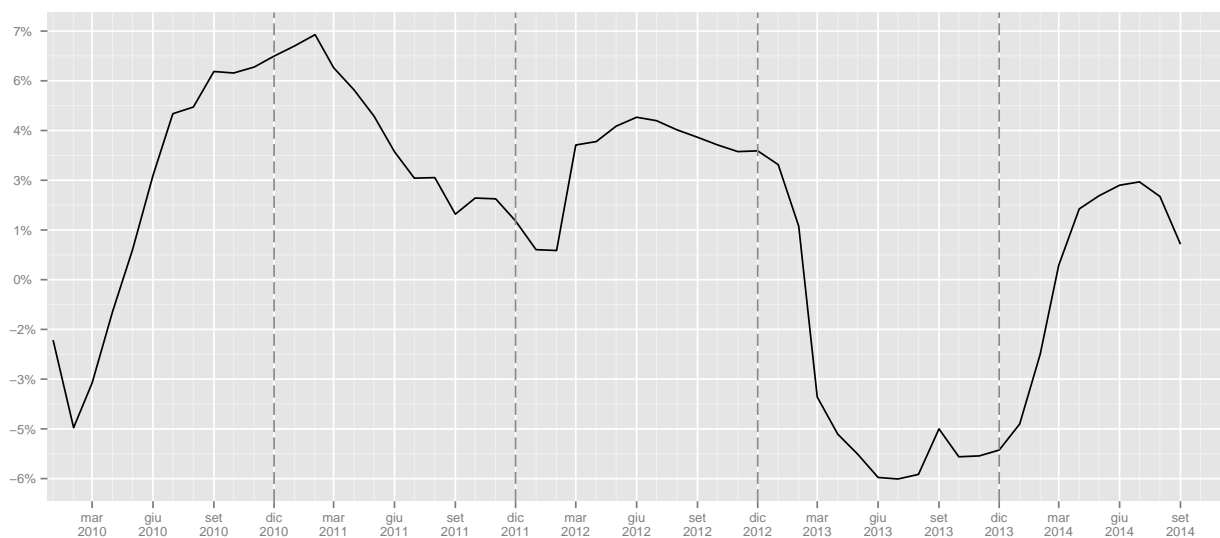

	Gen	Feb	Mar	Apr	Mag	Giu	Lug	Ago	Set	Ott	Nov	Dic	tot
2009							-10.13	0.09	-4.45	0.67	2.62	4.39	4.20
2010	7.84	3.03	8.15	10.18	7.01	11.77	7.12	3.32	3.69	0.31	5.16	9.91	6.27
2011	11.04	7.82	-3.90	2.86	-1.16	-0.52	-0.94	3.57	-5.34	4.87	4.67	-1.46	1.48
2012	1.10	6.95	37.99	3.97	3.82	2.46	-2.04	-0.88	-7.84	2.74	1.88	-1.15	3.52
2013	-3.17	-17.08	-23.29	-8.10	-3.05	-5.74	-2.46	1.52	5.56	-5.22	2.11	1.95	-5.17
2014	5.54	13.25	3.85	9.72	1.03	-2.63	-1.52	-5.40	-7.47				

Tabella 2: Assunzioni lavoro dipendente (valori tendenziali).

	I	II	III	IV	I	II	III	IV
2008	89074	191973	188163	148947				
2009	146292	168059	177634	152139			-5.6	2.14
2010	155787	184178	186162	158400	6.49	9.59	4.8	4.12
2011	163674	184909	182686	163414	5.06	0.4	-1.87	3.17
2012	186958	191252	175044	165884	14.23	3.43	-4.18	1.51
2013	159717	180441	177977	163818	-14.57	-5.65	1.68	-1.25
2014	171023	185441	169267		7.08	2.77	-4.89	

Tabella 3: Assunzioni lavoro dipendente (valori trimestrali, assoluti a sinistra e tendenziali a destra).

## 1.2 Cessazioni

	Gen	Feb	Mar	Apr	Mag	Giu	Lug	Ago	Set	Ott	Nov	Dic	tot
2008	9271	20881	39571	43531	48927	59198	51165	44775	67863	69226	51531	105687	611626
2009	41147	36590	42466	40974	46055	67282	51189	51859	67195	67394	51701	112961	676813
2010	40272	36003	43330	42514	49740	70330	54357	54229	71022	68216	52602	115189	697804
2011	43781	38865	42563	46984	51778	73300	54101	52728	73115	70837	52335	116332	716719
2012	41974	41338	49903	49362	53715	75785	53548	52125	73914	72168	51639	110803	726274
2013	42204	37549	44867	44917	49290	72380	50823	48858	67943	71166	53496	108008	691501
2014	44434	39421	48475	45876	49389	71995	48324	48762	67273				

Tabella 4: Cessazioni lavoro dipendente (valori assoluti).

Figura 2: Cessazioni lavoro dipendente (indice tendenziale annuo mobile).

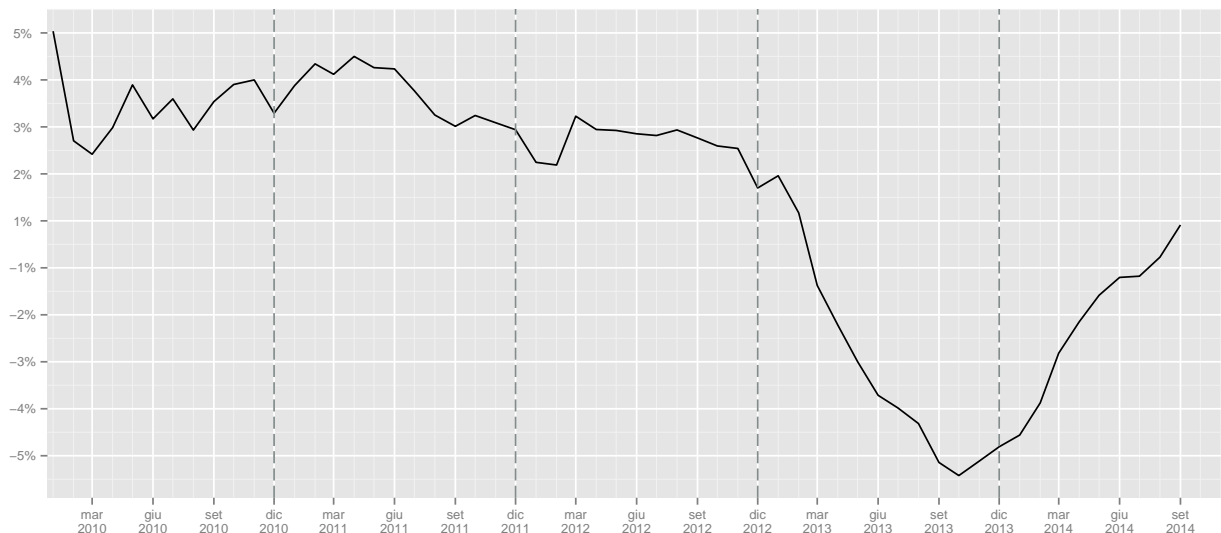

	Gen	Feb	Mar	Apr	Mag	Giu	Lug	Ago	Set	Ott	Nov	Dic	tot
2009							0.05	15.82	-0.98	-2.65	0.33	6.88	10.66
2010	-2.13	-1.60	2.03	3.76	8.00	4.53	6.19	4.57	5.70	1.22	1.74	1.97	3.10
2011	8.71	7.95	-1.77	10.51	4.10	4.22	-0.47	-2.77	2.95	3.84	-0.51	0.99	2.71
2012	-4.13	6.36	17.25	5.06	3.74	3.39	-1.02	-1.14	1.09	1.88	-1.33	-4.75	1.33
2013	0.55	-9.17	-10.09	-9.00	-8.24	-4.49	-5.09	-6.27	-8.08	-1.39	3.60	-2.52	-4.79
2014	5.28	4.99	8.04	2.14	0.20	-0.53	-4.92	-0.20	-0.99				

Tabella 5: Cessazioni lavoro dipendente (valori tendenziali).

	I	II	III	IV	I	II	III	IV
2008	69723	151656	163803	226444				
2009	120203	154311	170243	232056			3.93	2.48
2010	119605	162584	179608	236007	-0.5	5.36	5.5	1.7
2011	125209	172062	179944	239504	4.69	5.83	0.19	1.48
2012	133215	178862	179587	234610	6.39	3.95	-0.2	-2.04
2013	124620	166587	167624	232670	-6.45	-6.86	-6.66	-0.83
2014	132330	167260	164359		6.19	0.4	-1.95	

Tabella 6: Cessazioni lavoro dipendente (valori trimestrali, assoluti a sinistra e tendenziali a destra).

## 1.3 Saldi

	Gen	Feb	Mar	Apr	Mag	Giu	Lug	Ago	Set	Ott	Nov	Dic	tot
2008	1002	4340	14009	20841	17071	2405	17569	-6188	12979	-256	-7451	-69790	6531
2009	12362	7663	6064	14963	12162	-13377	10580	-13236	10047	2039	-6467	-75489	-32689
2010	17432	9593	9157	19120	12557	-10083	11812	-14325	9067	1430	-5035	-74002	-13277
2011	20295	10295	7875	16413	9799	-13365	11445	-11399	2696	2204	-2548	-75746	-22036
2012	22805	11241	19697	16553	10212	-14375	10659	-11158	-4044	2875	-917	-70684	-7136
2013	20521	6052	8524	15658	12688	-14492	11806	-7268	5815	-42	-1703	-67107	-9548
2014	21763	9957	6973	20586	13225	-15630	13350	-9418	976				

Tabella 7: Saldi lavoro dipendente (valori assoluti).

	I	II	III	IV
2008	19351	40317	24360	-77497
2009	26089	13748	7391	-79917
2010	36182	21594	6554	-77607
2011	38465	12847	2742	-76090
2012	53743	12390	-4543	-68726
2013	35097	13854	10353	-68852
2014	38693	18181	4908	

Tabella 8: Saldi lavoro dipendente (valori trimestrali).

Figura 3: Saldi assoluti lavoro dipendente



Figura 4: Saldi cumulati lavoro dipendente



## 1.4 Cittadinanza

### 1.4.1 Assunzioni

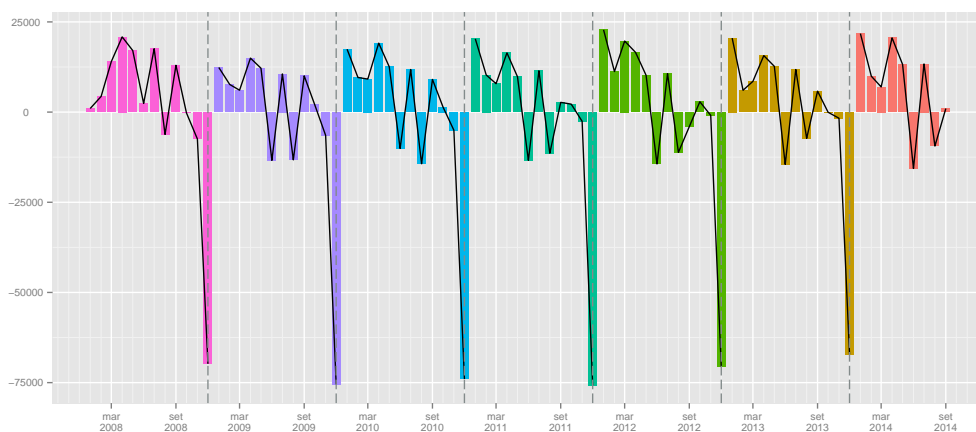
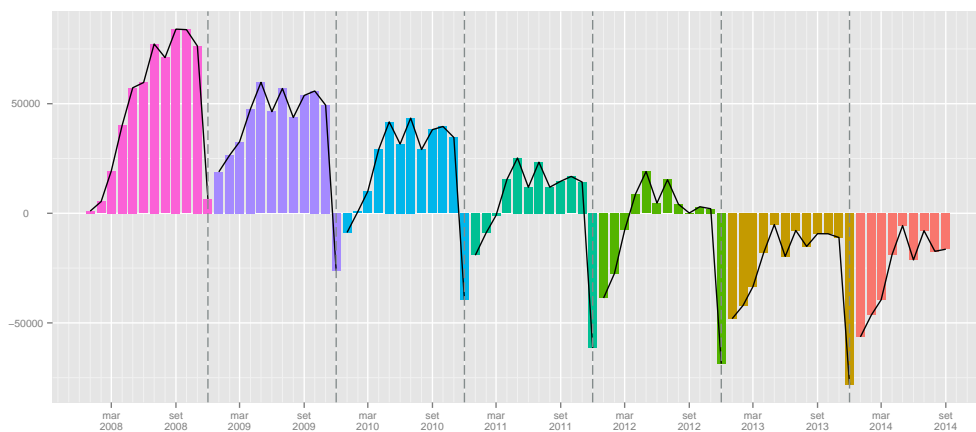
	Gen	Feb	Mar	Apr	Mag	Giu	Lug	Ago	Set	Ott	Nov	Dic	tot
2008	9675	23746	50424	60650	62025	57675	64934	36324	77628	65548	41616	34223	584468
2009	49549	40826	45149	51982	54573	50565	58002	36286	73852	65847	42662	35831	605124
2010	52874	42101	48788	57003	57351	54752	60408	36736	75662	64718	44451	39034	633878
2011	57585	44968	46104	58105	56346	55007	60430	38102	71151	67985	46428	38160	640371
2012	56874	47938	62951	60040	58407	56550	58992	37465	65562	70142	47092	37727	659740
2013	54983	39990	48865	55409	56747	53411	57866	38275	69538	66471	48178	38326	628059
2014	57593	44906	50236	60694	57499	51911	56738	36163	63731				

Tabella 9: Assunzioni lavoro dipendente italiani (valori assoluti).

	Gen	Feb	Mar	Apr	Mag	Giu	Lug	Ago	Set	Ott	Nov	Dic	tot
2009							-10.68	-0.10	-4.86	0.46	2.51	4.70	3.53
2010	6.71	3.12	8.06	9.66	5.09	8.28	4.15	1.24	2.45	-1.71	4.19	8.94	4.75
2011	8.91	6.81	-5.50	1.93	-1.75	0.47	0.04	3.72	-5.96	5.05	4.45	-2.24	1.02
2012	-1.23	6.60	36.54	3.33	3.66	2.81	-2.38	-1.67	-7.86	3.17	1.43	-1.13	3.02
2013	-3.32	-16.58	-22.38	-7.71	-2.84	-5.55	-1.91	2.16	6.06	-5.23	2.31	1.59	-4.80
2014	4.75	12.29	2.81	9.54	1.33	-2.81	-1.95	-5.52	-8.35				

Tabella 10: Assunzioni lavoro dipendente italiani (valori tendenziali).

	Gen	Feb	Mar	Apr	Mag	Giu	Lug	Ago	Set	Ott	Nov	Dic	tot
2008	598	1475	3156	3722	3973	3928	3800	2263	3214	3422	2464	1674	33689
2009	3960	3427	3381	3955	3644	3340	3767	2337	3390	3586	2572	1641	39000
2010	4830	3495	3699	4631	4946	5495	5761	3168	4427	4928	3116	2153	50649
2011	6491	4192	4334	5292	5231	4928	5116	3227	4660	5056	3359	2426	54312
2012	7905	4641	6649	5875	5520	4860	5215	3502	4308	4901	3630	2392	59398
2013	7742	3611	4526	5166	5231	4477	4763	3315	4220	4653	3615	2575	53894
2014	8604	4472	5212	5768	5115	4454	4936	3181	4518				

Tabella 11: Assunzioni lavoro dipendente stranieri (valori assoluti).

	Gen	Feb	Mar	Apr	Mag	Giu	Lug	Ago	Set	Ott	Nov	Dic	tot
2009							-0.87	3.27	5.48	4.79	4.38	-1.97	15.76
2010	21.97	1.98	9.41	17.09	35.73	64.52	52.93	35.56	30.59	37.42	21.15	31.20	29.87
2011	34.39	19.94	17.17	14.27	5.76	-10.32	-11.20	1.86	5.26	2.60	7.80	12.68	7.23
2012	21.78	10.71	53.41	11.02	5.52	-1.38	1.94	8.52	-7.55	-3.07	8.07	-1.40	9.36
2013	-2.06	-22.19	-31.93	-12.07	-5.24	-7.88	-8.67	-5.34	-2.04	-5.06	-0.41	7.65	-9.27
2014	11.13	23.84	15.16	11.65	-2.22	-0.51	3.63	-4.04	7.06				

Tabella 12: Assunzioni lavoro dipendente stranieri (valori tendenziali).

Figura 5: Assunzioni lavoro dipendente cittadinanza (indice tendenziale annuo mobile. In rosso gli italiani, in celestre gli stranieri).

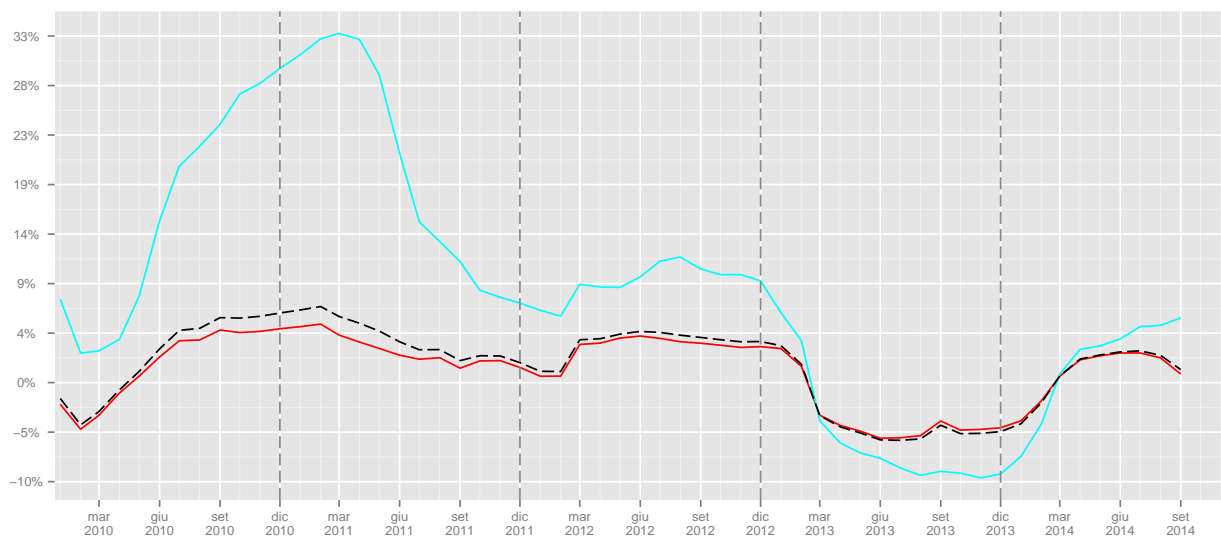

	I	II	III	IV	I	II	III	IV
2008	83845	180350	178886	141387				
2009	135524	157120	168140	144340			-6.01	2.09
2010	143763	169106	172806	148203	6.08	7.63	2.78	2.68
2011	148657	169458	169683	152573	3.4	0.21	-1.81	2.95
2012	167763	174997	162019	154961	12.85	3.27	-4.52	1.57
2013	143838	165567	165679	152975	-14.26	-5.39	2.26	-1.28
2014	152735	170104	156632		6.19	2.74	-5.46	

Tabella 13: Assunzioni lavoro dipendente italiani (valori trimestrali, assoluti a sinistra e tendenziali a destra).

	I	II	III	IV	I	II	III	IV
2008	5229	11623	9277	7560				
2009	10768	10939	9494	7799			2.34	3.16
2010	12024	15072	13356	10197	11.66	37.78	40.68	30.75
2011	15017	15451	13003	10841	24.89	2.51	-2.64	6.32
2012	19195	16255	13025	10923	27.82	5.2	0.17	0.76
2013	15879	14874	12298	10843	-17.28	-8.5	-5.58	-0.73
2014	18288	15337	12635		15.17	3.11	2.74	

Tabella 14: Assunzioni lavoro dipendente stranieri (valori trimestrali, assoluti a sinistra e tendenziali a destra).



## 1.4.2 Cessazioni

	Gen	Feb	Mar	Apr	Mag	Giu	Lug	Ago	Set	Ott	Nov	Dic	tot
2008	8821	19835	37958	41680	46856	56733	48190	42188	63685	64876	48829	99222	578873
2009	39120	34983	40410	38971	43711	64377	48086	49177	62959	63008	48635	104642	638079
2010	38317	34204	41326	40169	47017	66709	49881	50196	65110	62810	48816	104535	649090
2011	41531	36817	39978	44214	48647	69312	49807	48934	67277	65072	48281	104739	664609
2012	39459	38929	46447	45897	49757	71345	49088	48048	67720	66449	47409	98865	669413
2013	39557	35344	41990	41753	45880	68374	46932	45262	62242	65849	49716	95500	638399
2014	41687	37161	45655	42673	45927	67629	44433	45286	61509				

Tabella 15: Cessazioni lavoro dipendente italiani (valori assoluti).

	Gen	Feb	Mar	Apr	Mag	Giu	Lug	Ago	Set	Ott	Nov	Dic	tot
2009							-0.22	16.57	-1.14	-2.88	-0.40	5.46	10.23
2010	-2.05	-2.23	2.27	3.07	7.56	3.62	3.73	2.07	3.42	-0.31	0.37	-0.10	1.73
2011	8.39	7.64	-3.26	10.07	3.47	3.90	-0.15	-2.51	3.33	3.60	-1.10	0.20	2.39
2012	-4.99	5.74	16.18	3.81	2.28	2.93	-1.44	-1.81	0.66	2.12	-1.81	-5.61	0.72
2013	0.25	-9.21	-9.60	-9.03	-7.79	-4.16	-4.39	-5.80	-8.09	-0.90	4.87	-3.40	-4.63
2014	5.38	5.14	8.73	2.20	0.10	-1.09	-5.32	0.05	-1.18				

Tabella 16: Cessazioni lavoro dipendente italiani (valori tendenziali).

	Gen	Feb	Mar	Apr	Mag	Giu	Lug	Ago	Set	Ott	Nov	Dic	tot
2008	450	1046	1613	1851	2071	2465	2975	2587	4178	4350	2702	6465	32753
2009	2027	1607	2056	2003	2344	2905	3103	2682	4236	4386	3066	8319	38734
2010	1955	1799	2004	2345	2723	3621	4476	4033	5912	5406	3786	10654	48714
2011	2250	2048	2585	2770	3131	3988	4294	3794	5838	5765	4054	11593	52110
2012	2515	2409	3456	3465	3958	4440	4460	4077	6194	5719	4230	11938	56861
2013	2647	2205	2877	3164	3410	4006	3891	3596	5701	5317	3780	12508	53102
2014	2747	2260	2820	3203	3462	4366	3891	3476	5764				

Tabella 17: Cessazioni lavoro dipendente stranieri (valori assoluti).

	Gen	Feb	Mar	Apr	Mag	Giu	Lug	Ago	Set	Ott	Nov	Dic	tot
2009							4.30	3.67	1.39	0.83	13.47	28.68	18.26
2010	-3.55	11.95	-2.53	17.07	16.17	24.65	44.25	50.37	39.57	23.26	23.48	28.07	25.77
2011	15.09	13.84	28.99	18.12	14.98	10.14	-4.07	-5.93	-1.25	6.64	7.08	8.81	6.97
2012	11.78	17.63	33.69	25.09	26.41	11.33	3.87	7.46	6.10	-0.80	4.34	2.98	9.12
2013	5.25	-8.47	-16.75	-8.69	-13.85	-9.77	-12.76	-11.80	-7.96	-7.03	-10.64	4.77	-6.61
2014	3.78	2.49	-1.98	1.23	1.52	8.99	0.00	-3.34	1.11				

Tabella 18: Cessazioni lavoro dipendente stranieri (valori tendenziali).

Figura 6: Cessazioni lavoro dipendente cittadinanza (indice tendenziale annuo mobile. In rosso gli italiani, in celeste gli stranieri).

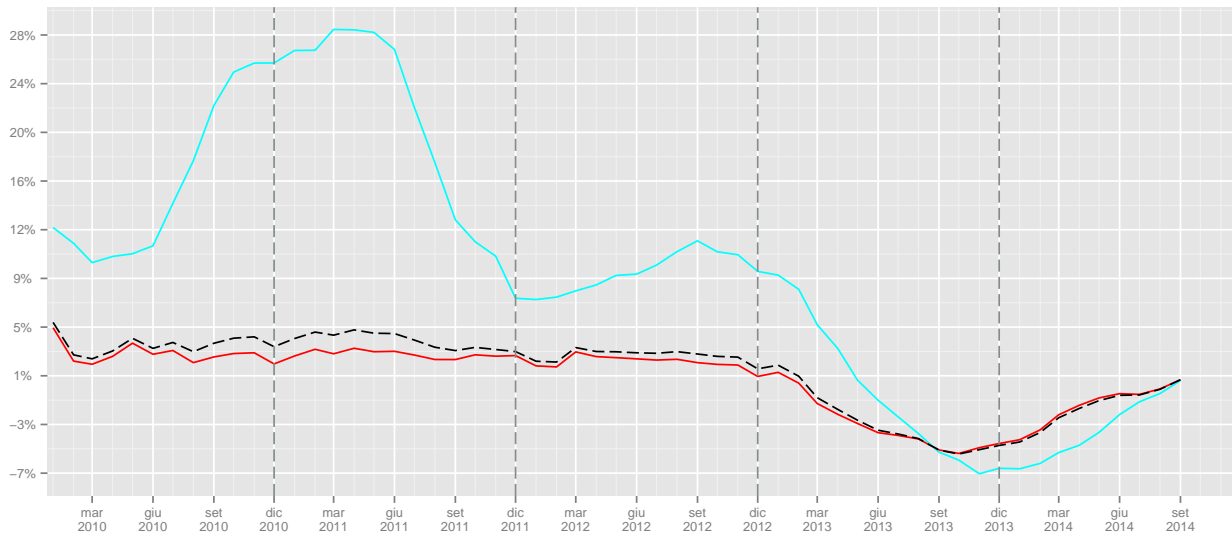

	I	II	III	IV	I	II	III	IV
2008	66614	145269	154063	212927				
2009	114513	147059	160222	216285			4	1.58
2010	113847	153895	165187	216161	-0.58	4.65	3.1	-0.06
2011	118326	162173	166018	218092	3.93	5.38	0.5	0.89
2012	124835	166999	164856	212723	5.5	2.98	-0.7	-2.46
2013	116891	156007	154436	211065	-6.36	-6.58	-6.32	-0.78
2014	124503	156229	151228		6.51	0.14	-2.08	

Tabella 19: Cessazioni lavoro dipendente italiani (valori trimestrali, assoluti a sinistra e tendenziali a destra).

	I	II	III	IV	I	II	III	IV
2008	3109	6387	9740	13517				
2009	5690	7252	10021	15771			2.89	16.68
2010	5758	8689	14421	19846	1.2	19.82	43.91	25.84
2011	6883	9889	13926	21412	19.54	13.81	-3.43	7.89
2012	8380	11863	14731	21887	21.75	19.96	5.78	2.22
2013	7729	10580	13188	21605	-7.77	-10.82	-10.47	-1.29
2014	7827	11031	13131		1.27	4.26	-0.43	

Tabella 20: Cessazioni lavoro dipendente stranieri (valori trimestrali, assoluti a sinistra e tendenziali a destra).

### 1.4.3 Saldi

	Gen	Feb	Mar	Apr	Mag	Giu	Lug	Ago	Set	Ott	Nov	Dic	tot
2008	854	3911	12466	18970	15169	942	16744	-5864	13943	672	-7213	-64999	5595
2009	10429	5843	4739	13011	10862	-13812	9916	-12891	10893	2839	-5973	-68811	-32955
2010	14557	7897	7462	16834	10334	-11957	10527	-13460	10552	1908	-4365	-65501	-15212
2011	16054	8151	6126	13891	7699	-14305	10623	-10832	3874	2913	-1853	-66579	-24238
2012	17415	9009	16504	14143	8650	-14795	9904	-10583	-2158	3693	-317	-61138	-9673
2013	15426	4646	6875	13656	10867	-14963	10934	-6987	7296	622	-1538	-57174	-10340
2014	15906	7745	4581	18021	11572	-15718	12305	-9123	2222				

Tabella 21: Saldi lavoro dipendente italiani (valori assoluti).

Figura 7: Saldi assoluti lavoro dipendente italiani

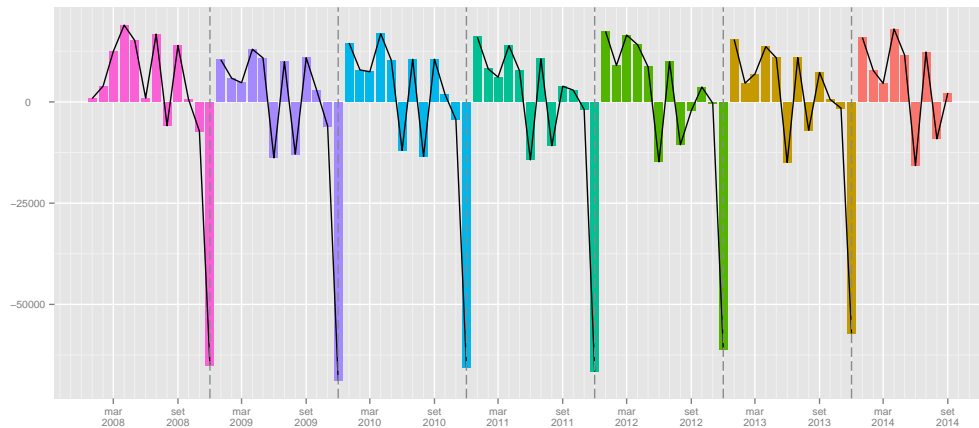

	Gen	Feb	Mar	Apr	Mag	Giu	Lug	Ago	Set	Ott	Nov	Dic	tot
2008	148	429	1543	1871	1902	1463	825	-324	-964	-928	-238	-4791	936
2009	1933	1820	1325	1952	1300	435	664	-345	-846	-800	-494	-6678	266
2010	2875	1696	1695	2286	2223	1874	1285	-865	-1485	-478	-670	-8501	1935
2011	4241	2144	1749	2522	2100	940	822	-567	-1178	-709	-695	-9167	2202
2012	5390	2232	3193	2410	1562	420	755	-575	-1886	-818	-600	-9546	2537
2013	5095	1406	1649	2002	1821	471	872	-281	-1481	-664	-165	-9933	792
2014	5857	2212	2392	2565	1653	88	1045	-295	-1246				

Tabella 22: Saldi lavoro dipendente stranieri (valori assoluti).

Figura 8: Saldi assoluti lavoro dipendente stranieri



Figura 9: Saldi cumulati lavoro dipendente italiani



Figura 10: Saldi cumulati lavoro dipendente stranieri

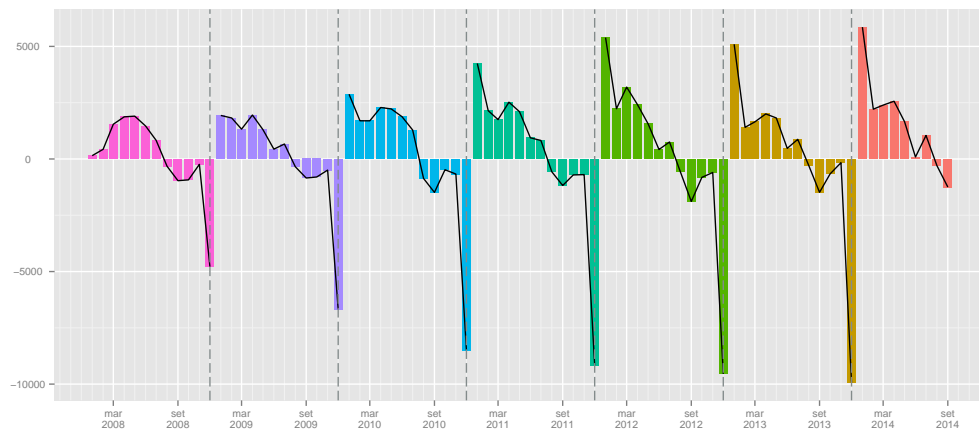

## 1.5 Genere

### 1.5.1 Assunzioni

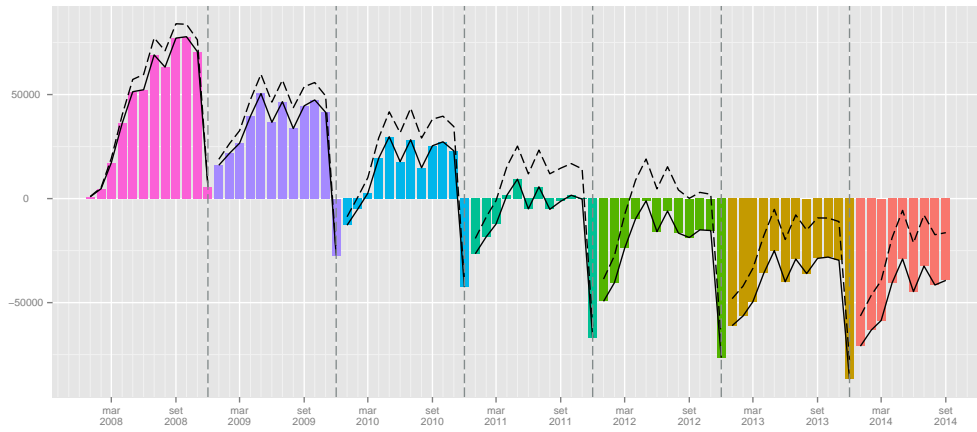
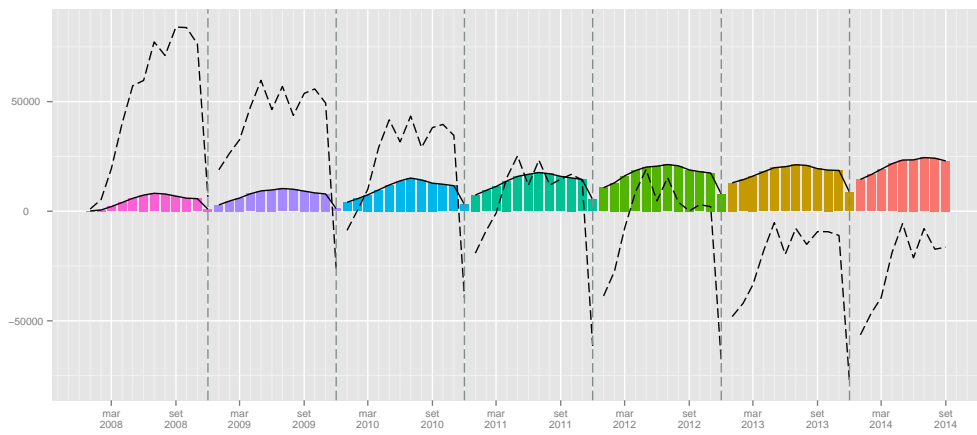
	Gen	Feb	Mar	Apr	Mag	Giu	Lug	Ago	Set	Ott	Nov	Dic	tot
2008	7015	16165	30742	36521	36901	36812	37741	20179	37265	33076	24760	20506	337683
2009	30131	25059	28018	32649	33746	32863	34806	20292	35826	32374	25175	21756	352695
2010	32996	25904	30284	35260	36536	36262	38214	21564	38009	33893	26429	24352	379703
2011	37087	28281	29230	36597	36010	36716	38195	22333	36374	34262	26685	23424	385194
2012	36519	30401	39808	38292	37488	37462	37874	23124	34788	35776	27783	23240	402555
2013	34559	24744	30199	33945	36006	35025	37156	23591	36183	35960	28655	23697	379720
2014	37149	27652	31238	38498	36202	34278	37295	22352	34265				

Tabella 23: Assunzioni lavoro dipendente maschi (valori assoluti).

	Gen	Feb	Mar	Apr	Mag	Giu	Lug	Ago	Set	Ott	Nov	Dic	tot
2009							-7.78	0.56	-3.86	-2.12	1.68	6.10	4.45
2010	9.51	3.37	8.09	8.00	8.27	10.34	9.79	6.27	6.09	4.69	4.98	11.93	7.66
2011	12.40	9.18	-3.48	3.79	-1.44	1.25	-0.05	3.57	-4.30	1.09	0.97	-3.81	1.45
2012	-1.53	7.50	36.19	4.63	4.10	2.03	-0.84	3.54	-4.36	4.42	4.11	-0.79	4.51
2013	-5.37	-18.61	-24.14	-11.35	-3.95	-6.51	-1.90	2.02	4.01	0.51	3.14	1.97	-5.67
2014	7.49	11.75	3.44	13.41	0.54	-2.13	0.37	-5.25	-5.30				

Tabella 24: Assunzioni lavoro dipendente maschi (valori tendenziali).

	Gen	Feb	Mar	Apr	Mag	Giu	Lug	Ago	Set	Ott	Nov	Dic	tot
2008	3258	9056	22838	27851	29097	24791	30993	18408	43577	35894	19320	15391	280474
2009	23378	19194	20512	23288	24471	21042	26963	18331	41416	37059	20059	15716	291429
2010	24708	19692	22203	26374	25761	23985	27955	18340	42080	35753	21138	16835	304824
2011	26989	20879	21208	26800	25567	23219	27351	18996	39437	38779	23102	17162	309489
2012	28260	22178	29792	27623	26439	23948	26333	17843	35082	39267	22939	16879	316583
2013	28166	18857	23192	26630	25972	22863	25473	17999	37575	35164	23138	17204	302233
2014	29048	21726	24210	27964	26412	22087	24379	16992	33984				

Tabella 25: Assunzioni lavoro dipendente femmine (valori assoluti).

	Gen	Feb	Mar	Apr	Mag	Giu	Lug	Ago	Set	Ott	Nov	Dic	tot
2009							-13.00	-0.42	-4.96	3.25	3.83	2.11	3.91
2010	5.69	2.59	8.24	13.25	5.27	13.99	3.68	0.05	1.60	-3.52	5.38	7.12	4.60
2011	9.23	6.03	-4.48	1.62	-0.75	-3.19	-2.16	3.58	-6.28	8.46	9.29	1.94	1.53
2012	4.71	6.22	40.48	3.07	3.41	3.14	-3.72	-6.07	-11.04	1.26	-0.71	-1.65	2.29
2013	-0.33	-14.97	-22.15	-3.59	-1.77	-4.53	-3.27	0.87	7.11	-10.45	0.87	1.93	-4.53
2014	3.13	15.21	4.39	5.01	1.69	-3.39	-4.29	-5.59	-9.56				

Tabella 26: Assunzioni lavoro dipendente femmine (valori tendenziali).

Figura 11: Assunzioni lavoro dipendente genere (indice tendenziale annuo mobile. In rosso le femmine, in celeste i maschi).

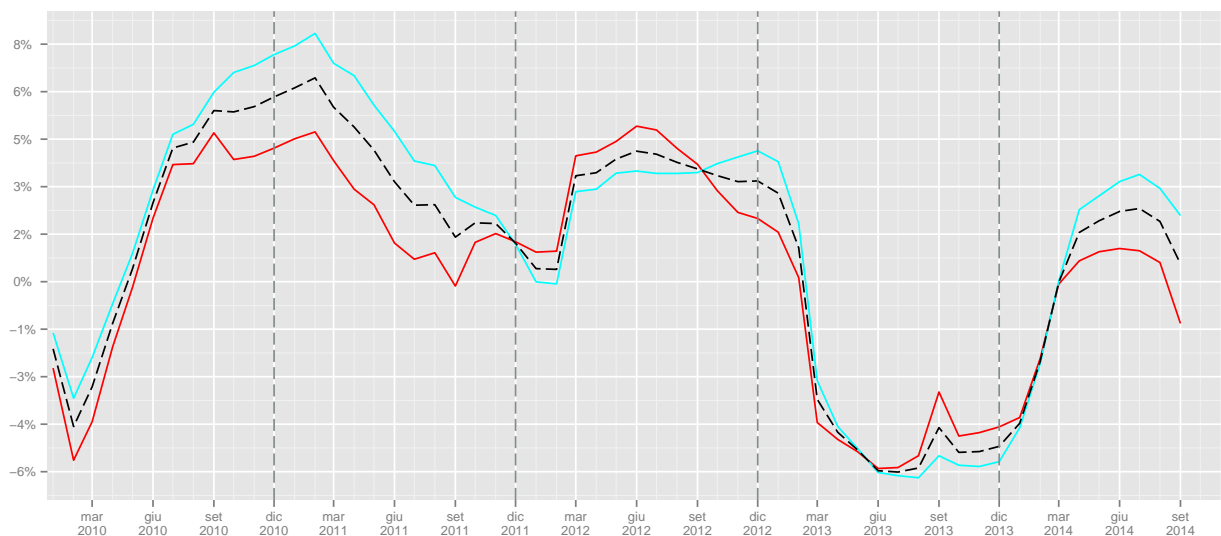

	I	II	III	IV	I	II	III	IV
2008	53922	110234	95185	78342				
2009	83208	99258	90924	79305			-4.48	1.23
2010	89184	108058	97787	84674	7.18	8.87	7.55	6.77
2011	94598	109323	96902	84371	6.07	1.17	-0.91	-0.36
2012	106728	113242	95786	86799	12.82	3.58	-1.15	2.88
2013	89502	104976	96930	88312	-16.14	-7.3	1.19	1.74
2014	96039	108978	93912		7.3	3.81	-3.11	

Tabella 27: Assunzioni lavoro dipendente maschi (valori trimestrali, assoluti a sinistra e tendenziali a destra).

	I	II	III	IV	I	II	III	IV
2008	35152	81739	92978	70605				
2009	63084	68801	86710	72834			-6.74	3.16
2010	66603	76120	88375	73726	5.58	10.64	1.92	1.22
2011	69076	75586	85784	79043	3.71	-0.7	-2.93	7.21
2012	80230	78010	79258	79085	16.15	3.21	-7.61	0.05
2013	70215	75465	81047	75506	-12.48	-3.26	2.26	-4.53
2014	74984	76463	75355		6.79	1.32	-7.02	

Tabella 28: Assunzioni lavoro dipendente femmine (valori trimestrali, assoluti a sinistra e tendenziali a destra).

## 1.5.2 Cessazioni

	Gen	Feb	Mar	Apr	Mag	Giu	Lug	Ago	Set	Ott	Nov	Dic	tot
2008	6434	14097	22420	24437	26768	30833	31421	26993	38322	39515	28451	53321	343012
2009	24905	20987	24130	23599	25460	32349	31423	28679	37368	37285	27763	57716	371664
2010	24328	20779	24433	25077	26912	34183	33513	30099	39752	39055	29234	60235	387600
2011	26541	21966	24573	26446	28400	36124	32849	29624	41416	39644	28523	62147	398253
2012	24845	23867	28788	28326	30190	36935	32988	30525	42629	41660	29395	59936	410084
2013	24513	20943	24741	25174	27165	34315	30780	28792	39593	40794	30460	58948	386218
2014	25854	21477	26418	25213	26596	33670	30004	28678	39021				

Tabella 29: Cessazioni lavoro dipendente maschi (valori assoluti).

	Gen	Feb	Mar	Apr	Mag	Giu	Lug	Ago	Set	Ott	Nov	Dic	tot
2009							0.01	6.25	-2.49	-5.64	-2.42	8.24	8.35
2010	-2.32	-0.99	1.26	6.26	5.70	5.67	6.65	4.95	6.38	4.75	5.30	4.36	4.29
2011	9.10	5.71	0.57	5.46	5.53	5.68	-1.98	-1.58	4.19	1.51	-2.43	3.17	2.75
2012	-6.39	8.65	17.15	7.11	6.30	2.25	0.42	3.04	2.93	5.09	3.06	-3.56	2.97
2013	-1.34	-12.25	-14.06	-11.13	-10.02	-7.09	-6.69	-5.68	-7.12	-2.08	3.62	-1.65	-5.82
2014	5.47	2.55	6.78	0.15	-2.09	-1.88	-2.52	-0.40	-1.44				

Tabella 30: Cessazioni lavoro dipendente maschi (valori tendenziali).

	Gen	Feb	Mar	Apr	Mag	Giu	Lug	Ago	Set	Ott	Nov	Dic	tot
2008	2837	6784	17151	19094	22159	28365	19744	17782	29541	29711	23080	52366	268614
2009	16242	15603	18336	17375	20595	34933	19766	23180	29827	30109	23938	55245	305149
2010	15944	15224	18897	17437	22828	36147	20844	24130	31270	29161	23368	54954	310204
2011	17240	16899	17990	20538	23378	37176	21252	23104	31699	31193	23812	54185	318466
2012	17129	17471	21115	21036	23525	38850	20560	21600	31285	30508	22244	50867	316190
2013	17691	16606	20126	19743	22125	38065	20043	20066	28350	30372	23036	49060	305283
2014	18580	17944	22057	20663	22793	38325	18320	20084	28252				

Tabella 31: Cessazioni lavoro dipendente femmine (valori assoluti).

	Gen	Feb	Mar	Apr	Mag	Giu	Lug	Ago	Set	Ott	Nov	Dic	tot
2009							0.11	30.36	0.97	1.34	3.72	5.50	13.60
2010	-1.83	-2.43	3.06	0.36	10.84	3.48	5.45	4.10	4.84	-3.15	-2.38	-0.53	1.66
2011	8.13	11.00	-4.80	17.78	2.41	2.85	1.96	-4.25	1.37	6.97	1.90	-1.40	2.66
2012	-0.64	3.38	17.37	2.42	0.63	4.50	-3.26	-6.51	-1.31	-2.20	-6.58	-6.12	-0.71
2013	3.28	-4.95	-4.68	-6.15	-5.95	-2.02	-2.51	-7.10	-9.38	-0.45	3.56	-3.55	-3.45
2014	5.03	8.06	9.59	4.66	3.02	0.68	-8.60	0.09	-0.35				

Tabella 32: Cessazioni lavoro dipendente femmine (valori tendenziali).

Figura 12: Cessazioni lavoro dipendente genere (indice tendenziale annuo mobile. In rosso le femmine, in celeste i maschi).

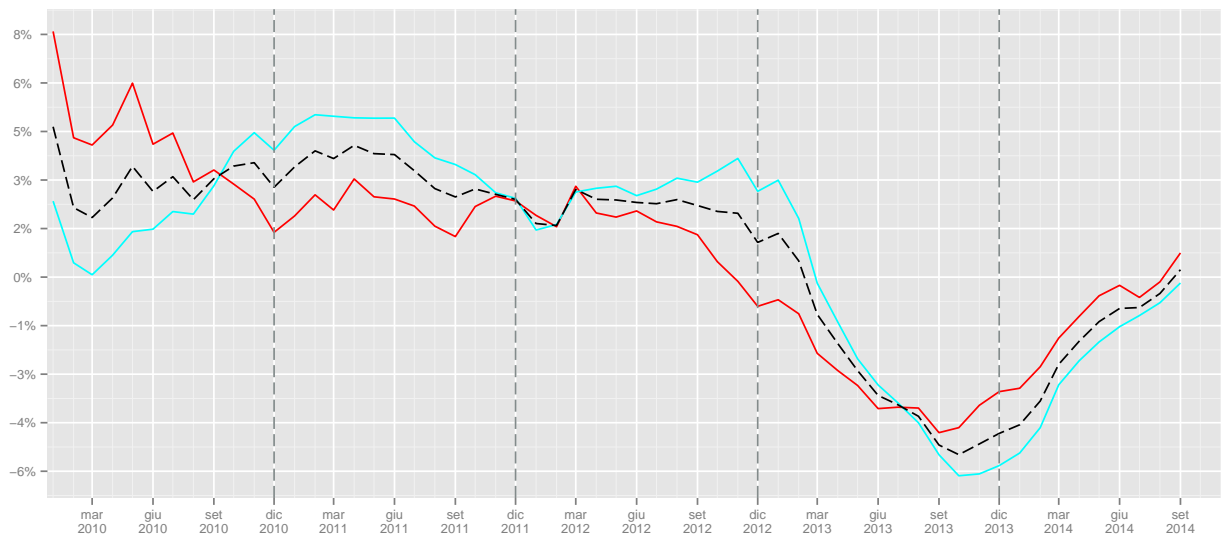

	I	II	III	IV		I	II	III	IV
2008	42951	82038	96736	121287					
2009	70022	81408	97470	122764			0.76	1.22	
2010	69540	86172	103364	128524	-0.69	5.85	6.05	4.69	
2011	73080	90970	103889	130314	5.09	5.57	0.51	1.39	
2012	77500	95451	106142	130991	6.05	4.93	2.17	0.52	
2013	70197	86654	99165	130202	-9.42	-9.22	-6.57	-0.6	
2014	73749	85479	97703		5.06	-1.36	-1.47		

Tabella 33: Cessazioni lavoro dipendente maschi (valori trimestrali, assoluti a sinistra e tendenziali a destra).

	I	II	III	IV		I	II	III	IV
2008	26772	69618	67067	105157					
2009	50181	72903	72773	109292			8.51	3.93	
2010	50065	76412	76244	107483	-0.23	4.81	4.77	-1.66	
2011	52129	81092	76055	109190	4.12	6.12	-0.25	1.59	
2012	55715	83411	73445	103619	6.88	2.86	-3.43	-5.1	
2013	54423	79933	68459	102468	-2.32	-4.17	-6.79	-1.11	
2014	58581	81781	66656		7.64	2.31	-2.63		

Tabella 34: Cessazioni lavoro dipendente femmine (valori trimestrali, assoluti a sinistra e tendenziali a destra).



### 1.5.3 Saldi

	Gen	Feb	Mar	Apr	Mag	Giu	Lug	Ago	Set	Ott	Nov	Dic	tot
2008	581	2068	8322	12084	10133	5979	6320	-6814	-1057	-6439	-3691	-32815	-5329
2009	5226	4072	3888	9050	8286	514	3383	-8387	-1542	-4911	-2588	-35960	-18969
2010	8668	5125	5851	10183	9624	2079	4701	-8535	-1743	-5162	-2805	-35883	-7897
2011	10546	6315	4657	10151	7610	592	5346	-7291	-5042	-5382	-1838	-38723	-13059
2012	11674	6534	11020	9966	7298	527	4886	-7401	-7841	-5884	-1612	-36696	-7529
2013	10046	3801	5458	8771	8841	710	6376	-5201	-3410	-4834	-1805	-35251	-6498
2014	11295	6175	4820	13285	9606	608	7291	-6326	-4756				

Tabella 35: Saldi lavoro dipendente maschi (valori assoluti).

Figura 13: Saldi assoluti lavoro dipendente maschi

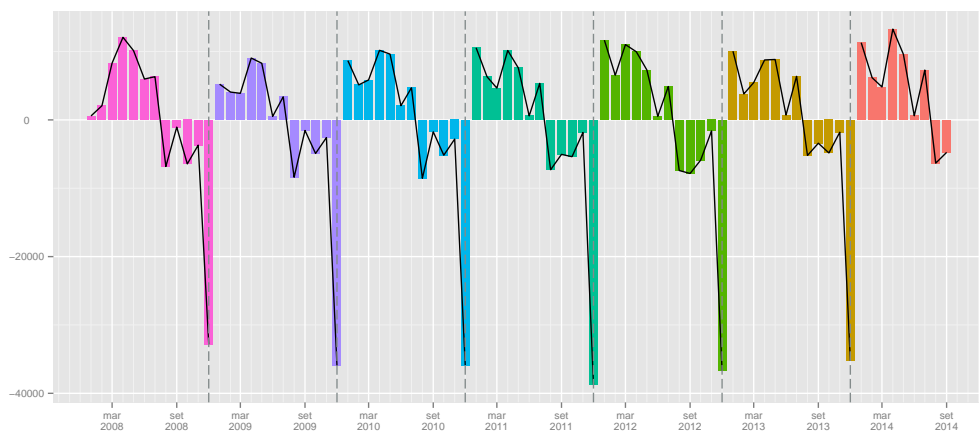

	Gen	Feb	Mar	Apr	Mag	Giu	Lug	Ago	Set	Ott	Nov	Dic	tot
2008	421	2272	5687	8757	6938	-3574	11249	626	14036	6183	-3760	-36975	11860
2009	7136	3591	2176	5913	3876	-13891	7197	-4849	11589	6950	-3879	-39529	-13720
2010	8764	4468	3306	8937	2933	-12162	7111	-5790	10810	6592	-2230	-38119	-5380
2011	9749	3980	3218	6262	2189	-13957	6099	-4108	7738	7586	-710	-37023	-8977
2012	11131	4707	8677	6587	2914	-14902	5773	-3757	3797	8759	695	-33988	393
2013	10475	2251	3066	6887	3847	-15202	5430	-2067	9225	4792	102	-31856	-3050
2014	10468	3782	2153	7301	3619	-16238	6059	-3092	5732				

Tabella 36: Saldi lavoro dipendente femmine (valori assoluti).

Figura 14: Saldi assoluti lavoro dipendente femmine



Figura 15: Saldi cumulati lavoro dipendente maschi



Figura 16: Saldi cumulati lavoro dipendente femmine

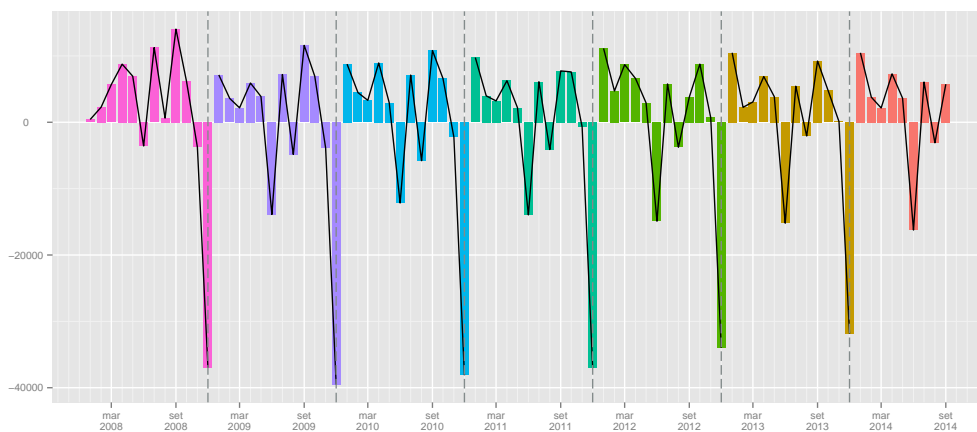

	I	II	III	IV
2008	10971	28196	-1551	-42945
2009	13186	17850	-6546	-43459
2010	19644	21886	-5577	-43850
2011	21518	18353	-6987	-45943
2012	29228	17791	-10356	-44192
2013	19305	18322	-2235	-41890
2014	22290	23499	-3791	

Tabella 37: Saldi lavoro dipendente Maschi (valori trimestrali).

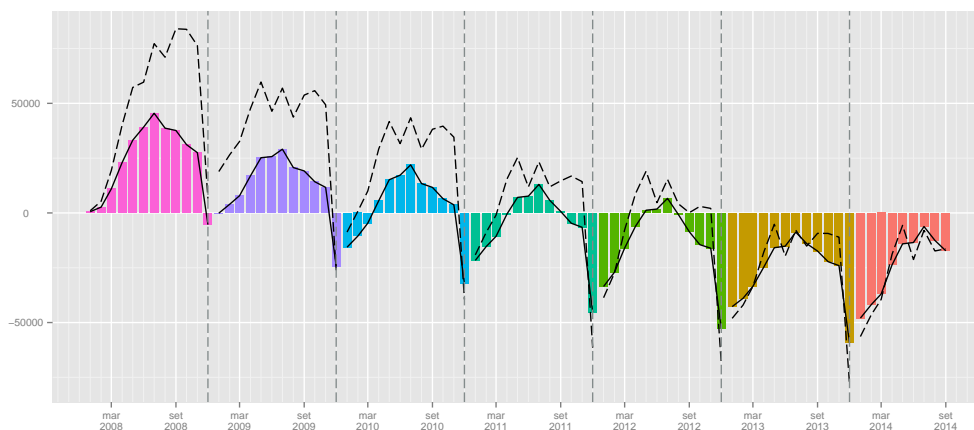
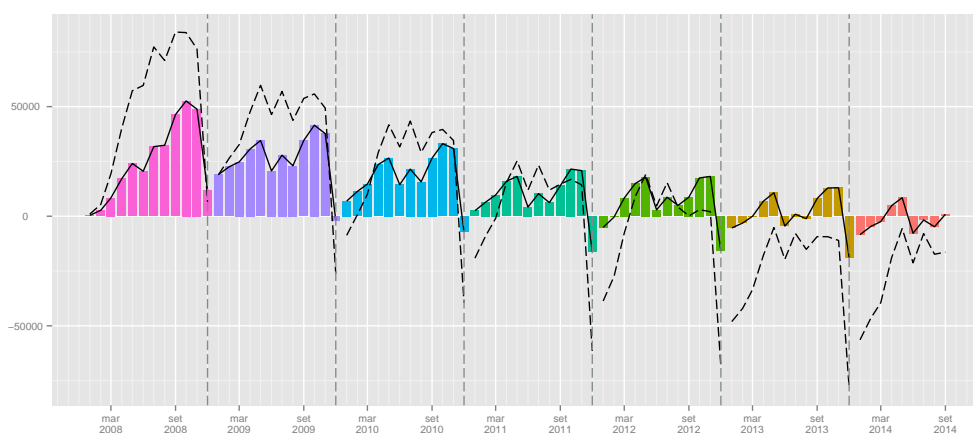
	I	II	III	IV
2008	8380	12121	25911	-34552
2009	12903	-4102	13937	-36458
2010	16538	-292	12131	-33757
2011	16947	-5506	9729	-30147
2012	24515	-5401	5813	-24534
2013	15792	-4468	12588	-26962
2014	16403	-5318	8699	

Tabella 38: Saldi lavoro dipendente Femmine (valori trimestrali).

## 1.6 Classi Età

### 1.6.1 Assunzioni

	Gen	Feb	Mar	Apr	Mag	Giu	Lug	Ago	Set	Ott	Nov	Dic	tot
2008	4530	9781	19695	21924	24398	26430	28324	15629	22831	22659	16438	14423	227062
2009	15968	14208	15643	18289	20650	21960	24322	14732	20738	20857	15524	14913	217804
2010	16755	14665	17666	19220	21219	23692	26337	15231	22291	21831	16305	15652	230864
2011	18661	15170	16254	20434	20902	23404	25665	15340	21477	21029	15616	14964	228916
2012	17951	17702	23913	21822	21487	24239	24502	15174	20350	20870	15757	14689	238456
2013	16127	12796	15885	18022	19924	22624	23352	15221	19444	20981	16032	14597	215005
2014	16884	13582	15768	19130	19827	21030	22069	14102	17880				

Tabella 39: Assunzioni lavoro dipendente giovani (valori assoluti).

	Gen	Feb	Mar	Apr	Mag	Giu	Lug	Ago	Set	Ott	Nov	Dic	tot
2009							-14.13	-5.74	-9.17	-7.95	-5.56	3.40	-4.08
2010	4.93	3.22	12.93	5.09	2.76	7.89	8.28	3.39	7.49	4.67	5.03	4.96	6.00
2011	11.38	3.44	-7.99	6.32	-1.49	-1.22	-2.55	0.72	-3.65	-3.67	-4.23	-4.40	-0.84
2012	-3.80	16.69	47.12	6.79	2.80	3.57	-4.53	-1.08	-5.25	-0.76	0.90	-1.84	4.17
2013	-10.16	-27.71	-33.57	-17.41	-7.27	-6.66	-4.69	0.31	-4.45	0.53	1.75	-0.63	-9.83
2014	4.69	6.14	-0.74	6.15	-0.49	-7.05	-5.49	-7.35	-8.04				

Tabella 40: Assunzioni lavoro dipendente giovani (valori tendenziali).

	Gen	Feb	Mar	Apr	Mag	Giu	Lug	Ago	Set	Ott	Nov	Dic	tot
2008	5404	14336	31138	38680	38044	32235	36610	20811	53400	42491	25559	19707	358415
2009	34239	27359	30069	33839	33966	28831	33747	21591	51352	44381	27517	20857	387748
2010	37275	28267	31795	38103	37145	33091	35849	22323	52289	43485	28814	23407	411843
2011	40867	30825	31066	38502	36557	32786	35661	23243	48826	46984	31133	23298	419748
2012	41990	31826	41232	39389	37973	33388	35140	22819	44299	48573	31768	22915	431312
2013	41538	27556	33498	37951	37341	31435	34736	23362	48317	44929	32228	23707	416598
2014	43746	31827	35185	40389	37824	31391	34715	22107	44450				

Tabella 41: Assunzioni lavoro dipendente adulti (valori assoluti).

	Gen	Feb	Mar	Apr	Mag	Giu	Lug	Ago	Set	Ott	Nov	Dic	tot
2009							-7.82	3.75	-3.84	4.45	7.66	5.84	8.18
2010	8.87	3.32	5.74	12.60	9.36	14.78	6.23	3.39	1.82	-2.02	4.71	12.23	6.21
2011	9.64	9.05	-2.29	1.05	-1.58	-0.92	-0.52	4.12	-6.62	8.05	8.05	-0.47	1.92
2012	2.75	3.25	32.72	2.30	3.87	1.84	-1.46	-1.82	-9.27	3.38	2.04	-1.64	2.75
2013	-1.08	-13.42	-18.76	-3.65	-1.66	-5.85	-1.15	2.38	9.07	-7.50	1.45	3.46	-3.41
2014	5.32	15.50	5.04	6.42	1.29	-0.14	-0.06	-5.37	-8.00				

Tabella 42: Assunzioni lavoro dipendente adulti (valori tendenziali).

	Gen	Feb	Mar	Apr	Mag	Giu	Lug	Ago	Set	Ott	Nov	Dic	tot
2008	334	1085	2703	3731	3534	2927	3790	2141	4593	3811	2080	1761	32490
2009	3294	2679	2814	3809	3598	3114	3699	2300	5149	4195	2193	1701	38545
2010	3674	2661	3026	4311	3933	3464	3983	2350	5506	4329	2447	2127	41811
2011	4545	3164	3118	4459	4117	3745	4220	2746	5504	5024	3037	2322	46001
2012	4838	3050	4455	4703	4464	3783	4565	2974	5220	5595	3193	2513	49353
2013	5057	3248	4005	4601	4711	3828	4541	3007	5994	5212	3530	2596	50330
2014	5567	3969	4494	6943	4963	3944	4890	3135	5919				

Tabella 43: Assunzioni lavoro dipendente anziani (valori assoluti).

	Gen	Feb	Mar	Apr	Mag	Giu	Lug	Ago	Set	Ott	Nov	Dic	tot
2009							-2.40	7.43	12.11	10.08	5.43	-3.41	18.64
2010	11.54	-0.67	7.53	13.18	9.31	11.24	7.68	2.17	6.93	3.19	11.58	25.04	8.47
2011	23.71	18.90	3.04	3.43	4.68	8.11	5.95	16.85	-0.04	16.05	24.11	9.17	10.02
2012	6.45	-3.60	42.88	5.47	8.43	1.01	8.18	8.30	-5.16	11.37	5.14	8.23	7.29
2013	4.53	6.49	-10.10	-2.17	5.53	1.19	-0.53	1.11	14.83	-6.85	10.55	3.30	1.98
2014	10.09	22.20	12.21	50.90	5.35	3.03	7.69	4.26	-1.25				

Tabella 44: Assunzioni lavoro dipendente anziani (valori tendenziali).

Figura 17: Assunzioni lavoro dipendente classi età (indice tendenziale annuo mobile. In rosso i giovani (fino a 29 anni), in celeste gli adulti (da 30 a 54 anni) e in verde gli anziani (oltre i 54 anni)).

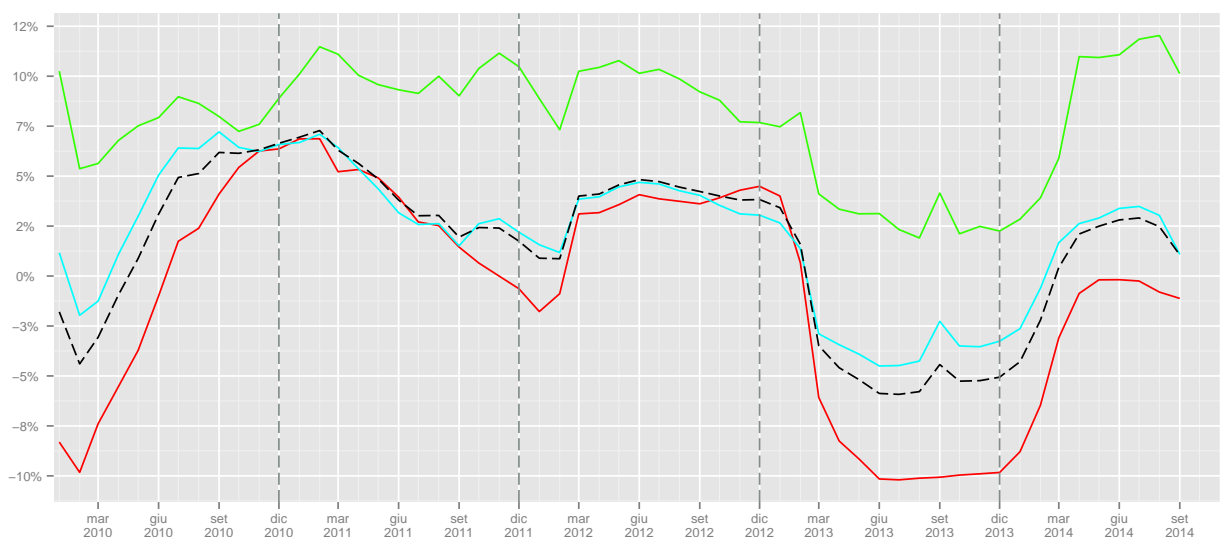

	I	II	III	IV	I	II	III	IV
2008	34006	72752	66784	53520				
2009	45819	60899	59792	51294			-10.47	-4.16
2010	49086	64131	63859	53788	7.13	5.31	6.8	4.86
2011	50085	64740	62482	51609	2.04	0.95	-2.16	-4.05
2012	59566	67548	60026	51316	18.93	4.34	-3.93	-0.57
2013	44808	60570	58017	51610	-24.78	-10.33	-3.35	0.57
2014	46234	59987	54051		3.18	-0.96	-6.84	

Tabella 45: Assunzioni lavoro dipendente giovani (valori trimestrali, assoluti a sinistra e tendenziali a destra).

	I	II	III	IV	I	II	III	IV
2008	50878	108959	110821	87757				
2009	91667	96636	106690	92755			-3.73	5.7
2010	97337	108339	110461	95706	6.19	12.11	3.53	3.18
2011	102758	107845	107730	101415	5.57	-0.46	-2.47	5.97
2012	115048	110750	102258	103256	11.96	2.69	-5.08	1.82
2013	102592	106727	106415	100864	-10.83	-3.63	4.07	-2.32
2014	110758	109604	101272		7.96	2.7	-4.83	

Tabella 46: Assunzioni lavoro dipendente adulti (valori trimestrali, assoluti a sinistra e tendenziali a destra).

	I	II	III	IV	I	II	III	IV
2008	4122	10192	10524	7652				
2009	8787	10521	11148	8089			5.93	5.71
2010	9361	11708	11839	8903	6.53	11.28	6.2	10.06
2011	10827	12321	12470	10383	15.66	5.24	5.33	16.62
2012	12343	12950	12759	11301	14	5.11	2.32	8.84
2013	12310	13140	13542	11338	-0.27	1.47	6.14	0.33
2014	14030	15850	13944		13.97	20.62	2.97	

Tabella 47: Assunzioni lavoro dipendente anziani (valori trimestrali, assoluti a sinistra e tendenziali a destra).

## 1.6.2 Cessazioni

	Gen	Feb	Mar	Apr	Mag	Giu	Lug	Ago	Set	Ott	Nov	Dic	tot
2008	4183	8795	15625	16904	19577	23367	22404	21187	28760	25179	17184	29574	232739
2009	15448	12863	14939	15093	17816	22407	20971	19755	26678	22328	15950	30287	234535
2010	15111	12426	14784	16022	17847	22463	21595	20485	27855	23210	16315	31066	239179
2011	16461	13002	14687	16159	18362	22390	21688	19782	28435	22955	15618	31306	240845
2012	15292	13885	17316	17849	19215	22851	20575	20661	28749	23417	16036	29312	245158
2013	14362	11710	13866	15222	16764	21158	18992	18889	26388	22497	15869	27523	223240
2014	14608	11674	13894	14213	16556	20050	17388	18439	24970				

Tabella 48: Cessazioni lavoro dipendente giovani (valori assoluti).

	Gen	Feb	Mar	Apr	Mag	Giu	Lug	Ago	Set	Ott	Nov	Dic	tot
2009							-6.40	-6.76	-7.24	-11.32	-7.18	2.41	0.77
2010	-2.18	-3.40	-1.04	6.16	0.17	0.25	2.98	3.70	4.41	3.95	2.29	2.57	1.98
2011	8.93	4.64	-0.66	0.86	2.89	-0.32	0.43	-3.43	2.08	-1.10	-4.27	0.77	0.70
2012	-7.10	6.79	17.90	10.46	4.65	2.06	-5.13	4.44	1.10	2.01	2.68	-6.37	1.79
2013	-6.08	-15.66	-19.92	-14.72	-12.76	-7.41	-7.69	-8.58	-8.21	-3.93	-1.04	-6.10	-8.94
2014	1.71	-0.31	0.20	-6.63	-1.24	-5.24	-8.45	-2.38	-5.37				

Tabella 49: Cessazioni lavoro dipendente giovani (valori tendenziali).

	Gen	Feb	Mar	Apr	Mag	Giu	Lug	Ago	Set	Ott	Nov	Dic	tot
2008	4745	11302	22324	25083	27501	33387	26395	21625	35475	39950	31150	67781	346718
2009	23720	21966	25566	24086	26185	41819	27670	29068	36512	40744	32589	73693	403618
2010	23341	21920	26444	24484	29475	44409	29904	30497	38826	40489	32800	74581	417170
2011	24988	23950	25671	28419	30685	46766	29460	29507	39893	42803	33146	74758	430046
2012	24405	25179	29921	28730	31441	48619	29679	28113	40439	43300	31699	71522	433047
2013	25239	23530	28248	26996	29623	46783	28661	26873	36985	43063	33484	70171	419656
2014	26933	24985	31092	28645	29621	47247	27693	26806	37154				

Tabella 50: Cessazioni lavoro dipendente adulti (valori assoluti).

	Gen	Feb	Mar	Apr	Mag	Giu	Lug	Ago	Set	Ott	Nov	Dic	tot
2009							4.83	34.42	2.92	1.99	4.62	8.72	16.41
2010	-1.60	-0.21	3.43	1.65	12.56	6.19	8.07	4.92	6.34	-0.63	0.65	1.20	3.36
2011	7.06	9.26	-2.92	16.07	4.11	5.31	-1.48	-3.25	2.75	5.72	1.05	0.24	3.09
2012	-2.33	5.13	16.56	1.09	2.46	3.96	0.74	-4.72	1.37	1.16	-4.37	-4.33	0.70
2013	3.42	-6.55	-5.59	-6.04	-5.78	-3.78	-3.43	-4.41	-8.54	-0.55	5.63	-1.89	-3.09
2014	6.71	6.18	10.07	6.11	-0.01	0.99	-3.38	-0.25	0.46				

Tabella 51: Cessazioni lavoro dipendente adulti (valori tendenziali).

	Gen	Feb	Mar	Apr	Mag	Giu	Lug	Ago	Set	Ott	Nov	Dic	tot
2008	336	771	1597	1519	1833	2429	2358	1955	3620	4092	3194	8322	32026
2009	1973	1755	1957	1793	2052	3053	2547	3035	4005	4322	3162	8981	38635
2010	1820	1656	2102	2008	2418	3457	2858	3247	4340	4517	3487	9541	41451
2011	2332	1913	2205	2405	2731	4144	2953	3439	4787	5077	3569	10267	45822
2012	2277	2273	2666	2783	3056	4314	3294	3351	4726	5451	3903	9968	48062
2013	2600	2309	2752	2699	2902	4439	3170	3096	4570	5605	4141	10314	48597
2014	2893	2762	3489	3018	3212	4698	3243	3517	5149				

Tabella 52: Cessazioni lavoro dipendente anziani (valori assoluti).

	Gen	Feb	Mar	Apr	Mag	Giu	Lug	Ago	Set	Ott	Nov	Dic	tot
2009							8.02	55.24	10.64	5.62	-1.00	7.92	20.64
2010	-7.75	-5.64	7.41	11.99	17.84	13.23	12.21	6.99	8.36	4.51	10.28	6.24	7.29
2011	28.13	15.52	4.90	19.77	12.94	19.87	3.32	5.91	10.30	12.40	2.35	7.61	10.54
2012	-2.36	18.82	20.91	15.72	11.90	4.10	11.55	-2.56	-1.27	7.37	9.36	-2.91	4.89
2013	14.19	1.58	3.23	-3.02	-5.04	2.90	-3.76	-7.61	-3.30	2.83	6.10	3.47	1.11
2014	11.27	19.62	26.78	11.82	10.68	5.83	2.30	13.60	12.67				

Tabella 53: Cessazioni lavoro dipendente anziani (valori tendenziali).

Figura 18: Cessazioni lavoro dipendente classi età (indice tendenziale annuo mobile. In rosso i giovani, in celeste gli adulti e in verde gli anziani ).

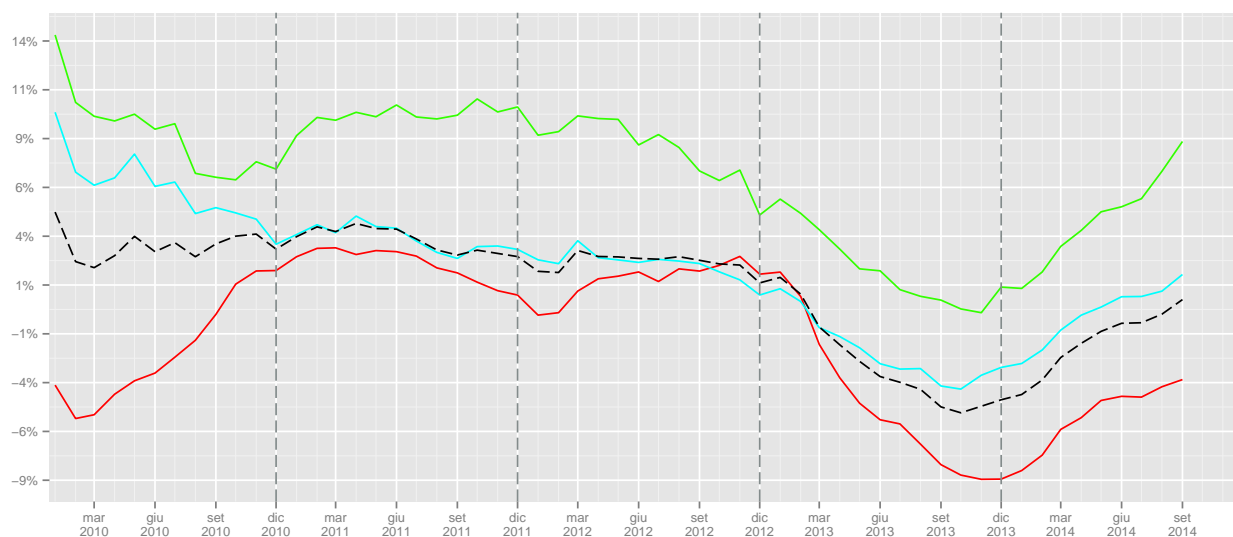

	I	II	III	IV	I	II	III	IV
2008	28603	59848	72351	71937				
2009	43250	55316	67404	68565			-6.84	-4.69
2010	42321	56332	69935	70591	-2.15	1.84	3.75	2.95
2011	44150	56911	69905	69879	4.32	1.03	-0.04	-1.01
2012	46493	59915	69985	68765	5.31	5.28	0.11	-1.59
2013	39938	53144	64269	65889	-14.1	-11.3	-8.17	-4.18
2014	40176	50819	60797		0.6	-4.37	-5.4	

Tabella 54: Cessazioni lavoro dipendente giovani (valori trimestrali, assoluti a sinistra e tendenziali a destra).

	I	II	III	IV	I	II	III	IV
2008	38371	85971	83495	138881				
2009	71252	92090	93250	147026			11.68	5.86
2010	71705	98368	99227	147870	0.64	6.82	6.41	0.57
2011	74609	105870	98860	150707	4.05	7.63	-0.37	1.92
2012	79505	108790	98231	146521	6.56	2.76	-0.64	-2.78
2013	77017	103402	92519	146718	-3.13	-4.95	-5.81	0.13
2014	83010	105513	91653		7.78	2.04	-0.94	

Tabella 55: Cessazioni lavoro dipendente adulti (valori trimestrali, assoluti a sinistra e tendenziali a destra).

	I	II	III	IV	I	II	III	IV
2008	2704	5781	7933	15608				
2009	5685	6898	9587	16465			20.85	5.49
2010	5578	7883	10445	17545	-1.88	14.28	8.95	6.56
2011	6450	9280	11179	18913	15.63	17.72	7.03	7.8
2012	7216	10153	11371	19322	11.88	9.41	1.72	2.16
2013	7661	10040	10836	20060	6.17	-1.11	-4.7	3.82
2014	9144	10928	11909		19.36	8.84	9.9	

Tabella 56: Cessazioni lavoro dipendente anziani (valori trimestrali, assoluti a sinistra e tendenziali a destra).



### 1.6.3 Saldi

	Gen	Feb	Mar	Apr	Mag	Giu	Lug	Ago	Set	Ott	Nov	Dic	tot
2008	347	986	4070	5020	4821	3063	5920	-5558	-5929	-2520	-746	-15151	-5677
2009	520	1345	704	3196	2834	-447	3351	-5023	-5940	-1471	-426	-15374	-16731
2010	1644	2239	2882	3198	3372	1229	4742	-5254	-5564	-1379	-10	-15414	-8315
2011	2200	2168	1567	4275	2540	1014	3977	-4442	-6958	-1926	-2	-16342	-11929
2012	2659	3817	6597	3973	2272	1388	3927	-5487	-8399	-2547	-279	-14623	-6702
2013	1765	1086	2019	2800	3160	1466	4360	-3668	-6944	-1516	163	-12926	-8235
2014	2276	1908	1874	4917	3271	980	4681	-4337	-7090				

Tabella 57: Saldi lavoro dipendente giovani (valori assoluti).

Figura 19: Saldi assoluti lavoro dipendente giovani

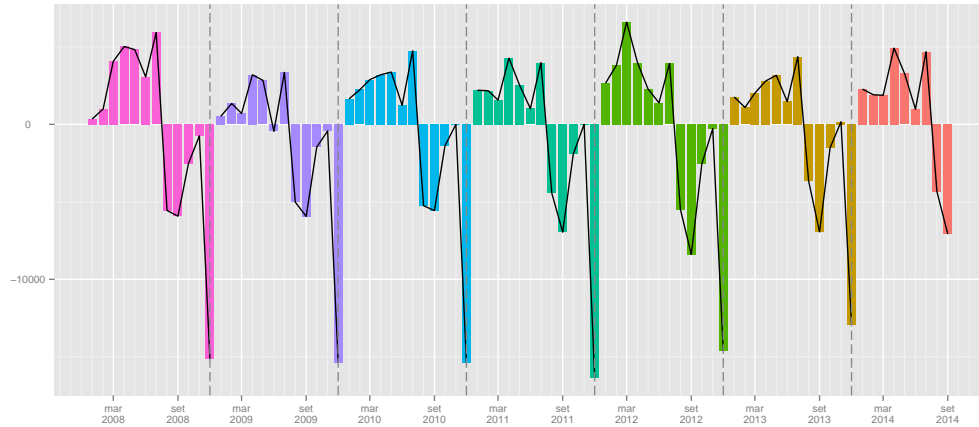

	Gen	Feb	Mar	Apr	Mag	Giu	Lug	Ago	Set	Ott	Nov	Dic	tot
2008	659	3034	8814	13597	10543	-1152	10215	-814	17925	2541	-5591	-48074	11697
2009	10519	5393	4503	9753	7781	-12988	6077	-7477	14840	3637	-5072	-52836	-15870
2010	13934	6347	5351	13619	7670	-11318	5945	-8174	13463	2996	-3986	-51174	-5327
2011	15879	6875	5395	10083	5872	-13980	6201	-6264	8933	4181	-2013	-51460	-10298
2012	17585	6647	11311	10659	6532	-15231	5461	-5294	3860	5273	69	-48607	-1735
2013	16299	4026	5250	10955	7718	-15348	6075	-3511	11332	1866	-1256	-46464	-3058
2014	16813	6842	4093	11744	8203	-15856	7022	-4699	7296				

Tabella 58: Saldi lavoro dipendente adulti (valori assoluti).

Figura 20: Saldi assoluti lavoro dipendente adulti

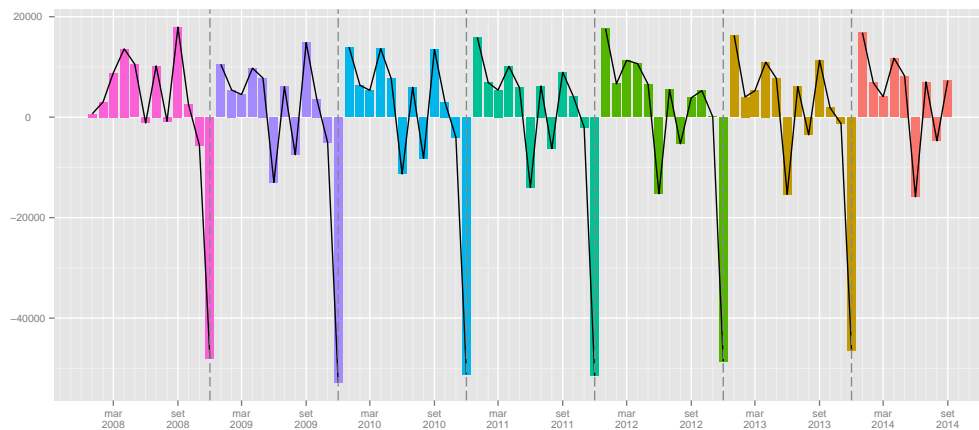

	Gen	Feb	Mar	Apr	Mag	Giu	Lug	Ago	Set	Ott	Nov	Dic	tot
2008	-2	314	1106	2212	1701	498	1432	186	973	-281	-1114	-6561	464
2009	1321	924	857	2016	1546	61	1152	-735	1144	-127	-969	-7280	-90
2010	1854	1005	924	2303	1515	7	1125	-897	1166	-188	-1040	-7414	360
2011	2213	1251	913	2054	1386	-399	1267	-693	717	-53	-532	-7945	179
2012	2561	777	1789	1920	1408	-531	1271	-377	494	144	-710	-7455	1291
2013	2457	939	1253	1902	1809	-611	1371	-89	1424	-393	-611	-7718	1733
2014	2674	1207	1005	3925	1751	-754	1647	-382	770				

Tabella 59: Saldi lavoro dipendente anziani (valori assoluti).

Figura 21: Saldi assoluti lavoro dipendente anziani



Figura 22: Saldi cumulati lavoro dipendente giovani



Figura 23: Saldi cumulati lavoro dipendente adulti

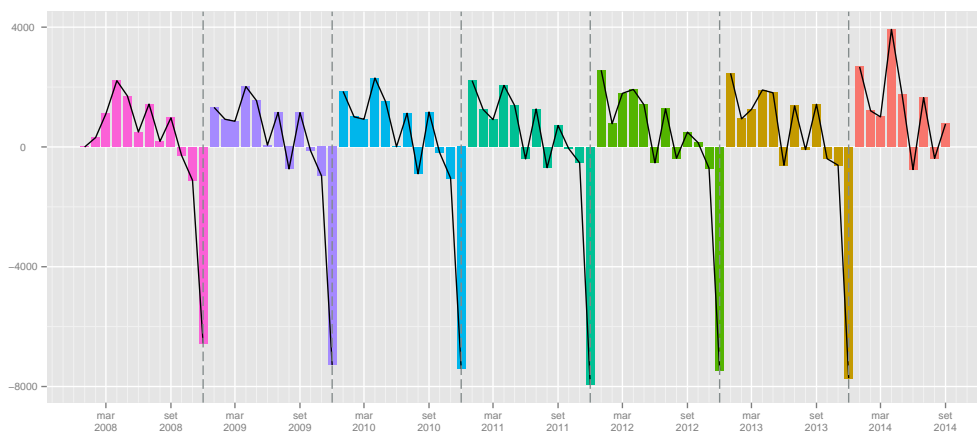

Figura 24: Saldi cumulati lavoro dipendente anziani

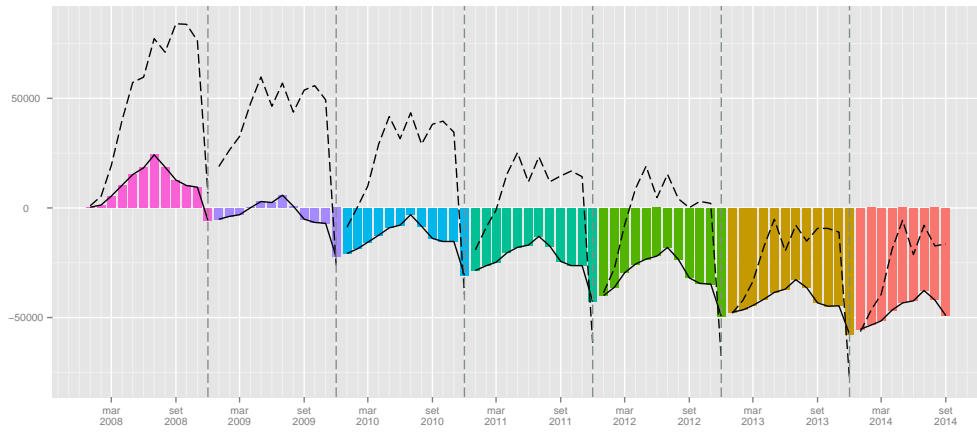

	I	II	III	IV
2008	5403	12904	-5567	-18417
2009	2569	5583	-7612	-17271
2010	6765	7799	-6076	-16803
2011	5935	7829	-7423	-18270
2012	13073	7633	-9959	-17449
2013	4870	7426	-6252	-14279
2014	6058	9168	-6746	

Tabella 60: Saldi lavoro dipendente Giovani (valori trimestrali).

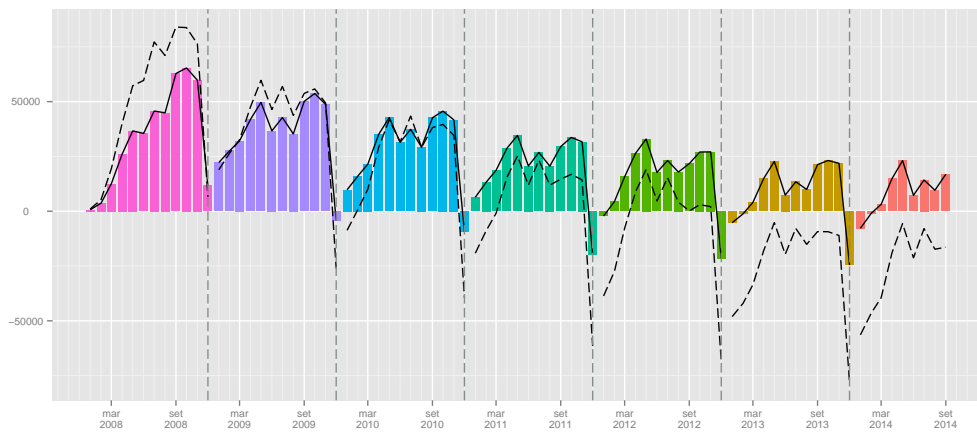
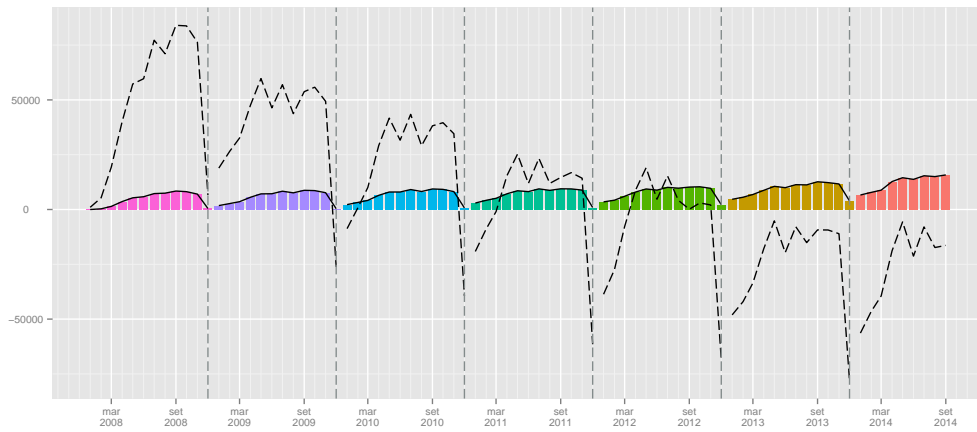
	I	II	III	IV
2008	12507	22988	27326	-51124
2009	20415	4546	13440	-54271
2010	25632	9971	11234	-52164
2011	28149	1975	8870	-49292
2012	35543	1960	4027	-43265
2013	25575	3325	13896	-45854
2014	27748	4091	9619	

Tabella 61: Saldi lavoro dipendente Adulti (valori trimestrali).

	I	II	III	IV
2008	1418	4411	2591	-7956
2009	3102	3623	1561	-8376
2010	3783	3825	1394	-8642
2011	4377	3041	1291	-8530
2012	5127	2797	1388	-8021
2013	4649	3100	2706	-8722
2014	4886	4922	2035	

Tabella 62: Saldi lavoro dipendente Anziani (valori trimestrali).

## 1.7 Settori ATECO

### 1.7.1 Assunzioni

	Gen	Feb	Mar	Apr	Mag	Giu	Lug	Ago	Set	Ott	Nov	Dic	tot
2008	469	1266	4258	8301	8348	7689	11574	6732	8848	14490	2225	1182	75382
2009	9915	6510	5742	7396	6902	6543	9338	6355	9036	12646	2022	915	83320
2010	10288	5711	5536	7637	7938	8788	10698	5609	9091	12763	2314	900	87273
2011	12260	5867	5201	6672	6958	7364	9164	5512	8134	10997	2674	1050	81853
2012	13583	4779	6436	6040	6746	5878	8011	4751	7922	9582	2788	870	77386
2013	13500	4588	5011	6447	6535	5856	7975	4403	7145	8543	2451	1255	73709
2014	14563	5441	5608	5773	5936	5499	7617	4138	6441				

Tabella 63: Assunzioni lavoro dipendente agricoltura (valori assoluti).

	Gen	Feb	Mar	Apr	Mag	Giu	Lug	Ago	Set	Ott	Nov	Dic	tot
2009							-19.32	-5.60	2.12	-12.73	-9.12	-22.59	10.53
2010	3.76	-12.27	-3.59	3.26	15.01	34.31	14.56	-11.74	0.61	0.93	14.44	-1.64	4.74
2011	19.17	2.73	-6.05	-12.64	-12.35	-16.20	-14.34	-1.73	-10.53	-13.84	15.56	16.67	-6.21
2012	10.79	-18.54	23.75	-9.47	-3.05	-20.18	-12.58	-13.81	-2.61	-12.87	4.26	-17.14	-5.46
2013	-0.61	-4.00	-22.14	6.74	-3.13	-0.37	-0.45	-7.32	-9.81	-10.84	-12.09	44.25	-4.75
2014	7.87	18.59	11.91	-10.45	-9.17	-6.10	-4.49	-6.02	-9.85				

Tabella 64: Assunzioni lavoro dipendente agricoltura (valori tendenziali).

	Gen	Feb	Mar	Apr	Mag	Giu	Lug	Ago	Set	Ott	Nov	Dic	tot
2008	1663	4858	6529	8085	7671	7374	6869	2192	8192	8214	6296	3514	71457
2009	5848	5879	7407	6551	7187	6660	6256	2163	7616	7079	6242	3586	72474
2010	5561	5727	6656	6716	7310	6987	6398	2651	8230	6869	5738	3784	72627
2011	6525	6634	6448	6405	7035	6850	6658	2949	7525	6523	5919	3626	73097
2012	5985	5039	7139	5282	7195	6668	6404	2871	6878	6754	5679	3207	69101
2013	5917	4750	4715	5569	6266	5516	6189	2573	6481	6787	5290	3518	63571
2014	5397	5159	5596	5019	6079	5652	6189	2509	6622				

Tabella 65: Assunzioni lavoro dipendente costruzioni (valori assoluti).

	Gen	Feb	Mar	Apr	Mag	Giu	Lug	Ago	Set	Ott	Nov	Dic	tot
2009							-8.92	-1.32	-7.03	-13.82	-0.86	2.05	1.42
2010	-4.91	-2.59	-10.14	2.52	1.71	4.91	2.27	22.56	8.06	-2.97	-8.07	5.52	0.21
2011	17.34	15.84	-3.12	-4.63	-3.76	-1.96	4.06	11.24	-8.57	-5.04	3.15	-4.18	0.65
2012	-8.28	-24.04	10.72	-17.53	2.27	-2.66	-3.81	-2.64	-8.60	3.54	-4.05	-11.56	-5.47
2013	-1.14	-5.74	-33.95	5.43	-12.91	-17.28	-3.36	-10.38	-5.77	0.49	-6.85	9.70	-8.00
2014	-8.79	8.61	18.69	-9.88	-2.98	2.47	0.00	-2.49	2.18				

Tabella 66: Assunzioni lavoro dipendente costruzioni (valori tendenziali).

	Gen	Feb	Mar	Apr	Mag	Giu	Lug	Ago	Set	Ott	Nov	Dic	tot
2008	2698	4027	7326	6783	7082	7186	12687	8582	7526	7292	5468	3619	80276
2009	7244	5307	5410	5893	5610	5862	11334	8960	7272	7532	5462	3652	79538
2010	8042	6226	6175	5604	5925	5668	10506	8930	7466	7031	5998	4064	81635
2011	8852	5998	5828	5434	6056	5871	9982	9433	7426	7253	5853	4316	82302
2012	9111	7106	7659	6324	5978	5992	10457	7630	5922	6686	5697	3508	82070
2013	7169	5319	5189	5465	5888	5305	9367	9430	7134	7716	6264	4491	78737
2014	8772	6405	6667	6320	6805	6778	10794	9523	7742				

Tabella 67: Assunzioni lavoro dipendente manifatturiero (valori assoluti).

	Gen	Feb	Mar	Apr	Mag	Giu	Lug	Ago	Set	Ott	Nov	Dic	tot
2009							-10.66	4.40	-3.37	3.29	-0.11	0.91	-0.92
2010	11.02	17.32	14.14	-4.90	5.61	-3.31	-7.31	-0.33	2.67	-6.65	9.81	11.28	2.64
2011	10.07	-3.66	-5.62	-3.03	2.21	3.58	-4.99	5.63	-0.54	3.16	-2.42	6.20	0.82
2012	2.93	18.47	31.42	16.38	-1.29	2.06	4.76	-19.11	-20.25	-7.82	-2.67	-18.72	-0.28
2013	-21.31	-25.15	-32.25	-13.58	-1.51	-11.47	-10.42	23.59	20.47	15.41	9.95	28.02	-4.06
2014	22.36	20.42	28.48	15.65	15.57	27.77	15.23	0.99	8.52				

Tabella 68: Assunzioni lavoro dipendente manifatturiero (valori tendenziali).

	Gen	Feb	Mar	Apr	Mag	Giu	Lug	Ago	Set	Ott	Nov	Dic	tot
2008	5443	15070	35467	41203	42897	39354	37604	21081	56276	38974	30091	27582	391042
2009	30502	26557	29971	36097	38518	34840	34841	21145	53318	42176	31508	29319	408792
2010	33813	27932	34120	41677	41124	38804	38567	22714	55302	42983	33517	32439	442992
2011	36439	30661	32961	44886	41528	39850	39742	23435	52726	48268	35341	31594	457431
2012	36100	35655	48366	48269	44008	42872	39335	25715	49148	52021	36558	32534	490581
2013	36139	28944	38476	43094	43289	41211	39098	25184	52998	48078	37788	31637	465936
2014	37465	32373	37577	49350	43794	38436	37074	23174	47444				

Tabella 69: Assunzioni lavoro dipendente terziario (valori assoluti).

	Gen	Feb	Mar	Apr	Mag	Giu	Lug	Ago	Set	Ott	Nov	Dic	tot
2009							-7.35	0.30	-5.26	8.22	4.71	6.30	4.54
2010	10.86	5.18	13.84	15.46	6.77	11.38	10.69	7.42	3.72	1.91	6.38	10.64	8.37
2011	7.77	9.77	-3.40	7.70	0.98	2.70	3.05	3.17	-4.66	12.30	5.44	-2.60	3.26
2012	-0.93	16.29	46.74	7.54	5.97	7.58	-1.02	9.73	-6.79	7.78	3.44	2.98	7.25
2013	0.11	-18.82	-20.45	-10.72	-1.63	-3.87	-0.60	-2.06	7.83	-7.58	3.36	-2.76	-5.02
2014	3.67	11.85	-2.34	14.52	1.17	-6.73	-5.18	-7.98	-10.48				

Tabella 70: Assunzioni lavoro dipendente terziario (valori tendenziali).

	Gen	Feb	Mar	Apr	Mag	Giu	Lug	Ago	Set	Ott	Nov	Dic	tot
2008	882	3386	12979	16565	18430	17564	15625	8541	10356	10323	7181	9723	131555
2009	6048	6467	8504	16393	16553	15418	14694	8233	10147	10708	7000	10620	130785
2010	6588	6337	10859	16986	17709	16911	16510	9524	12817	12613	7577	11007	145438
2011	7209	6760	9378	19438	16572	17521	16057	8918	11603	12405	7655	11332	144848
2012	6888	10534	19237	22141	18363	19574	16131	10657	13890	13505	9177	12018	172115
2013	7339	7405	14738	18264	17954	19255	15700	10543	11763	12082	9314	11841	156198
2014	7997	7405	11600	20912	18043	16539	13971	9478	9700				

Tabella 71: Assunzioni lavoro dipendente alberghi (valori assoluti).

	Gen	Feb	Mar	Apr	Mag	Giu	Lug	Ago	Set	Ott	Nov	Dic	tot
2009							-5.96	-3.61	-2.02	3.73	-2.52	9.23	-0.59
2010	8.93	-2.01	27.69	3.62	6.98	9.68	12.36	15.68	26.31	17.79	8.24	3.64	11.20
2011	9.43	6.68	-13.64	14.44	-6.42	3.61	-2.74	-6.36	-9.47	-1.65	1.03	2.95	-0.41
2012	-4.45	55.83	105.13	13.91	10.81	11.72	0.46	19.50	19.71	8.87	19.88	6.05	18.82
2013	6.55	-29.70	-23.39	-17.51	-2.23	-1.63	-2.67	-1.07	-15.31	-10.54	1.49	-1.47	-9.25
2014	8.97	0.00	-21.29	14.50	0.50	-14.11	-11.01	-10.10	-17.54				

Tabella 72: Assunzioni lavoro dipendente alberghi (valori tendenziali).

	Gen	Feb	Mar	Apr	Mag	Giu	Lug	Ago	Set	Ott	Nov	Dic	tot
2008	779	2660	6260	6218	6004	1722	670	394	28775	9655	6131	3029	72297
2009	7106	5548	6421	3584	4029	1134	516	313	25399	12319	8189	3437	77995
2010	7164	5520	5158	5538	4860	1596	579	367	24198	11105	8219	4556	78860
2011	7996	7368	5866	5159	5438	1670	631	620	20709	15161	10237	4222	85077
2012	8536	6546	6691	5293	6391	1813	682	539	16777	17367	9021	4638	84294
2013	9650	6474	6104	6671	6150	1922	844	393	22003	14283	9588	4735	88817
2014	9720	8114	8435	5534	6550	2229	940	430	19518				

Tabella 73: Assunzioni lavoro dipendente istruzione (valori assoluti).

	Gen	Feb	Mar	Apr	Mag	Giu	Lug	Ago	Set	Ott	Nov	Dic	tot
2009							-22.99	-20.56	-11.73	27.59	33.57	13.47	7.88
2010	0.82	-0.50	-19.67	54.52	20.63	40.74	12.21	17.25	-4.73	-9.85	0.37	32.56	1.11
2011	11.61	33.48	13.73	-6.84	11.89	4.64	8.98	68.94	-14.42	36.52	24.55	-7.33	7.88
2012	6.75	-11.16	14.06	2.60	17.52	8.56	8.08	-13.06	-18.99	14.55	-11.88	9.85	-0.92
2013	13.05	-1.10	-8.77	26.03	-3.77	6.01	23.75	-27.09	31.15	-17.76	6.29	2.09	5.37
2014	0.73	25.33	38.19	-17.04	6.50	15.97	11.37	9.41	-11.29				

Tabella 74: Assunzioni lavoro dipendente istruzione (valori tendenziali).

Figura 25: Assunzioni lavoro dipendente settori Ateco (indice tendenziale annuo mobile. In rosso Agricoltura, in celeste Costruzioni, in verde Manifatturiero e in viola Terziario).



Figura 26: Assunzioni lavoro dipendente sotto-settori terziario (indice tendenziale annuo mobile. In rosso Alberghi e Ristoranti, in celeste Istruzione).



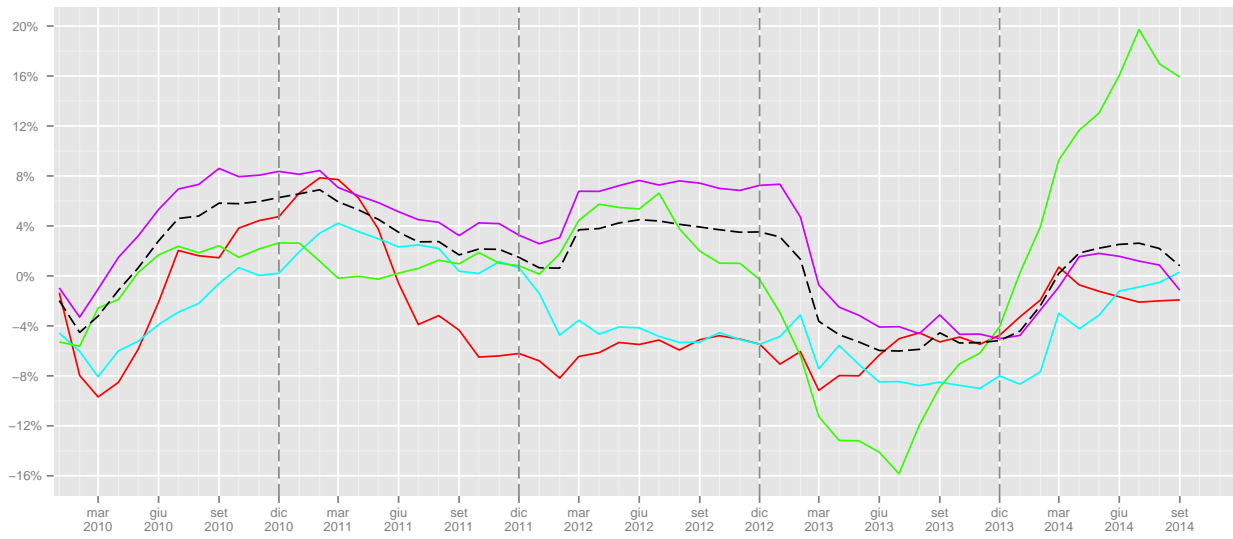
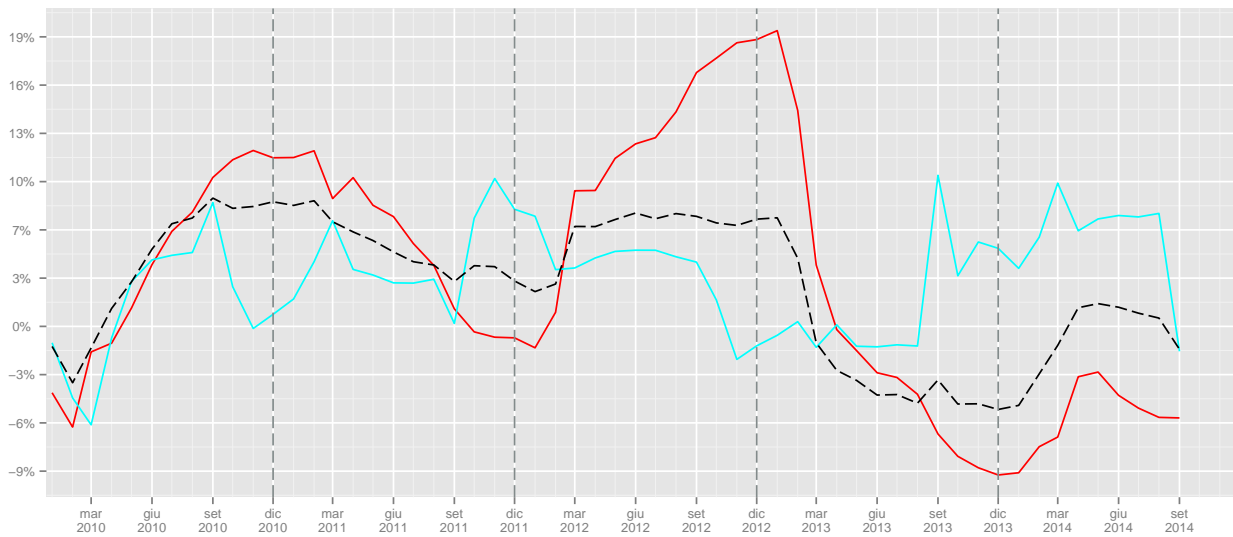

	I	II	III	IV	I	II	III	IV
2008	5993	24338	27154	17897				
2009	22167	20841	24729	15583			-8.93	-12.93
2010	21535	24363	25398	15977	-2.85	16.9	2.71	2.53
2011	23328	20994	22810	14721	8.33	-13.83	-10.19	-7.86
2012	24798	18664	20684	13240	6.3	-11.1	-9.32	-10.06
2013	23099	18838	19523	12249	-6.85	0.93	-5.61	-7.48
2014	25612	17208	18196		10.88	-8.65	-6.8	

Tabella 75: Assunzioni lavoro dipendente agricoltura (valori trimestrali, assoluti a sinistra e tendenziali a destra).

	I	II	III	IV	I	II	III	IV
2008	13050	23130	17253	18024				
2009	19134	20398	16035	16907			-7.06	-6.2
2010	17944	21013	17279	16391	-6.22	3.02	7.76	-3.05
2011	19607	20290	17132	16068	9.27	-3.44	-0.85	-1.97
2012	18163	19145	16153	15640	-7.36	-5.64	-5.71	-2.66
2013	15382	17351	15243	15595	-15.31	-9.37	-5.63	-0.29
2014	16152	16750	15320		5.01	-3.46	0.51	

Tabella 76: Assunzioni lavoro dipendente costruzioni (valori trimestrali, assoluti a sinistra e tendenziali a destra).

	I	II	III	IV	I	II	III	IV
2008	14051	21051	28795	16379				
2009	17961	17365	27566	16646			-4.27	1.63
2010	20443	17197	26902	17093	13.82	-0.97	-2.41	2.69
2011	20678	17361	26841	17422	1.15	0.95	-0.23	1.92
2012	23876	18294	24009	15891	15.47	5.37	-10.55	-8.79
2013	17677	16658	25931	18471	-25.96	-8.94	8.01	16.24
2014	21844	19903	28059		23.57	19.48	8.21	

Tabella 77: Assunzioni lavoro dipendente manifatturiero (valori trimestrali, assoluti a sinistra e tendenziali a destra).

	I	II	III	IV	I	II	III	IV
2008	55980	123454	114961	96647				
2009	87030	109455	109304	103003			-4.92	6.58
2010	95865	121605	116583	108939	10.15	11.1	6.66	5.76
2011	100061	126264	115903	115203	4.38	3.83	-0.58	5.75
2012	120121	135149	114198	121113	20.05	7.04	-1.47	5.13
2013	103559	127594	117280	117503	-13.79	-5.59	2.7	-2.98
2014	107415	131580	107692		3.72	3.12	-8.18	

Tabella 78: Assunzioni lavoro dipendente terziario (valori trimestrali, assoluti a sinistra e tendenziali a destra).

	I	II	III	IV	I	II	III	IV
2008	17247	52559	34522	27227				
2009	21019	48364	33074	28328			-4.19	4.04
2010	23784	51606	38851	31197	13.15	6.7	17.47	10.13
2011	23347	53531	36578	31392	-1.84	3.73	-5.85	0.63
2012	36659	60078	40678	34700	57.02	12.23	11.21	10.54
2013	29482	55473	38006	33237	-19.58	-7.67	-6.57	-4.22
2014	27002	55494	33149		-8.41	0.04	-12.78	

Tabella 79: Assunzioni lavoro dipendente alberghi (valori trimestrali, assoluti a sinistra e tendenziali a destra).

	I	II	III	IV	I	II	III	IV
2008	9699	13944	29839	18815				
2009	19075	8747	26228	23945			-12.1	27.27
2010	17842	11994	25144	23880	-6.46	37.12	-4.13	-0.27
2011	21230	12267	21960	29620	18.99	2.28	-12.66	24.04
2012	21773	13497	17998	31026	2.56	10.03	-18.04	4.75
2013	22228	14743	23240	28606	2.09	9.23	29.13	-7.8
2014	26269	14313	20888		18.18	-2.92	-10.12	

Tabella 80: Assunzioni lavoro dipendente istruzione (valori trimestrali, assoluti a sinistra e tendenziali a destra).

## 1.7.2 Cessazioni

	Gen	Feb	Mar	Apr	Mag	Giu	Lug	Ago	Set	Ott	Nov	Dic	tot
2008	92	208	784	1178	1744	3800	5295	3777	7250	7799	7886	41063	80876
2009	753	569	1224	1548	2087	4544	5189	3474	6026	6466	8054	43375	83309
2010	478	522	1007	1732	2354	5009	6082	4655	7497	7505	8320	42230	87391
2011	543	586	1347	1934	2478	4828	5187	3571	6389	7017	7230	41073	82183
2012	613	749	1557	1803	2612	4730	4793	3309	5250	6849	6177	38890	77332
2013	811	613	1209	1811	2225	4552	4412	3214	5025	5956	5706	38464	73998
2014	741	836	1437	2135	2357	4614	4322	3067	4702				

Tabella 81: Cessazioni lavoro dipendente agricoltura (valori assoluti).

	Gen	Feb	Mar	Apr	Mag	Giu	Lug	Ago	Set	Ott	Nov	Dic	tot
2009							-2.00	-8.02	-16.88	-17.09	2.13	5.63	3.01
2010	-36.52	-8.26	-17.73	11.89	12.79	10.23	17.21	34.00	24.41	16.07	3.30	-2.64	4.90
2011	13.60	12.26	33.76	11.66	5.27	-3.61	-14.72	-23.29	-14.78	-6.50	-13.10	-2.74	-5.96
2012	12.89	27.82	15.59	-6.77	5.41	-2.03	-7.60	-7.34	-17.83	-2.39	-14.56	-5.31	-5.90
2013	32.30	-18.16	-22.35	0.44	-14.82	-3.76	-7.95	-2.87	-4.29	-13.04	-7.63	-1.10	-4.31
2014	-8.63	36.38	18.86	17.89	5.93	1.36	-2.04	-4.57	-6.43				

Tabella 82: Cessazioni lavoro dipendente agricoltura (valori tendenziali).

	Gen	Feb	Mar	Apr	Mag	Giu	Lug	Ago	Set	Ott	Nov	Dic	tot
2008	1727	4365	5342	5788	6424	6813	8394	5145	7033	7257	7201	10779	76268
2009	6456	5811	6541	5847	5960	6685	8263	4994	6091	6233	6581	10131	79593
2010	5923	5465	5939	5718	6186	6359	8073	5163	6274	6361	6591	9981	78033
2011	5725	5835	5853	5749	6219	6688	7835	5477	6422	6321	6746	10558	79428
2012	5488	5119	5860	5086	5954	6815	7720	5285	5354	5961	6427	9373	74442
2013	5030	4457	5075	4545	5383	5205	6396	4637	5309	5901	6251	8693	66882
2014	5417	4728	5633	4832	4830	5065	6424	4584	4755				

Tabella 83: Cessazioni lavoro dipendente costruzioni (valori assoluti).

	Gen	Feb	Mar	Apr	Mag	Giu	Lug	Ago	Set	Ott	Nov	Dic	tot
2009							-1.56	-2.93	-13.39	-14.11	-8.61	-6.01	4.36
2010	-8.26	-5.95	-9.20	-2.21	3.79	-4.88	-2.30	3.38	3.00	2.05	0.15	-1.48	-1.96
2011	-3.34	6.77	-1.45	0.54	0.53	5.17	-2.95	6.08	2.36	-0.63	2.35	5.78	1.79
2012	-4.14	-12.27	0.12	-11.53	-4.26	1.90	-1.47	-3.51	-16.63	-5.70	-4.73	-11.22	-6.28
2013	-8.35	-12.93	-13.40	-10.64	-9.59	-23.62	-17.15	-12.26	-0.84	-1.01	-2.74	-7.25	-10.16
2014	7.69	6.08	11.00	6.31	-10.27	-2.69	0.44	-1.14	-10.44				

Tabella 84: Cessazioni lavoro dipendente costruzioni (valori tendenziali).

	Gen	Feb	Mar	Apr	Mag	Giu	Lug	Ago	Set	Ott	Nov	Dic	tot
2008	1904	3669	5961	6070	5786	5753	6919	7016	13744	10214	5818	12159	85013
2009	6008	4949	5685	6022	5156	5380	7580	6100	13727	9619	5700	12354	88280
2010	5370	4986	5616	5544	5202	5381	6953	6972	12553	8410	5503	12467	84957
2011	5770	5014	4983	5588	5260	5570	6877	6888	14115	7371	5474	13636	86546
2012	5607	5695	5819	5623	5754	5861	6281	6952	12855	7374	5545	11979	85345
2013	4865	4552	5744	5293	5159	5426	6116	6850	12193	8364	6086	12756	83404
2014	5691	4935	5358	6321	5821	6158	6823	7264	14105				

Tabella 85: Cessazioni lavoro dipendente manifatturiero (valori assoluti).

	Gen	Feb	Mar	Apr	Mag	Giu	Lug	Ago	Set	Ott	Nov	Dic	tot
2009							9.55	-13.06	-0.12	-5.83	-2.03	1.60	3.84
2010	-10.62	0.75	-1.21	-7.94	0.89	0.02	-8.27	14.30	-8.55	-12.57	-3.46	0.91	-3.76
2011	7.45	0.56	-11.27	0.79	1.11	3.51	-1.09	-1.20	12.44	-12.35	-0.53	9.38	1.87
2012	-2.82	13.58	16.78	0.63	9.39	5.22	-8.67	0.93	-8.93	0.04	1.30	-12.15	-1.39
2013	-13.23	-20.07	-1.29	-5.87	-10.34	-7.42	-2.63	-1.47	-5.15	13.43	9.76	6.49	-2.27
2014	16.98	8.41	-6.72	19.42	12.83	13.49	11.56	6.04	15.68				

Tabella 86: Cessazioni lavoro dipendente manifatturiero (valori tendenziali).

	Gen	Feb	Mar	Apr	Mag	Giu	Lug	Ago	Set	Ott	Nov	Dic	tot
2008	5548	12639	27484	30495	34973	42832	30557	28837	39836	43956	30626	41686	369469
2009	27930	25261	29016	27557	32852	50673	30157	37291	41351	45076	31366	47101	425631
2010	28501	25030	30768	29520	35998	53581	33249	37439	44698	45940	32188	50511	447423
2011	31743	27430	30380	33713	37821	56214	34202	36792	46189	50128	32885	51065	468562
2012	30266	29775	36667	36850	39395	58379	34754	36579	50455	51984	33490	50561	489155
2013	31498	27927	32839	33268	36523	57197	33899	34157	45416	50945	35453	48095	467217
2014	32585	28922	36047	32588	36381	56158	30755	33847	43711				

Tabella 87: Cessazioni lavoro dipendente terziario (valori assoluti).

	Gen	Feb	Mar	Apr	Mag	Giu	Lug	Ago	Set	Ott	Nov	Dic	tot
2009							-1.31	29.32	3.80	2.55	2.42	12.99	15.20
2010	2.04	-0.91	6.04	7.12	9.58	5.74	10.25	0.40	8.09	1.92	2.62	7.24	5.12
2011	11.38	9.59	-1.26	14.20	5.06	4.91	2.87	-1.73	3.34	9.12	2.17	1.10	4.72
2012	-4.65	8.55	20.69	9.31	4.16	3.85	1.61	-0.58	9.24	3.70	1.84	-0.99	4.39
2013	4.07	-6.21	-10.44	-9.72	-7.29	-2.02	-2.46	-6.62	-9.99	-2.00	5.86	-4.88	-4.48
2014	3.45	3.56	9.77	-2.04	-0.39	-1.82	-9.27	-0.91	-3.75				

Tabella 88: Cessazioni lavoro dipendente terziario (valori tendenziali).

	Gen	Feb	Mar	Apr	Mag	Giu	Lug	Ago	Set	Ott	Nov	Dic	tot
2008	982	2811	8450	9688	12931	14328	12026	10457	16955	20716	9604	10660	129608
2009	7399	5684	6374	8381	11835	12075	11429	9906	16259	20409	9274	11587	130612
2010	7989	5616	7353	9540	12813	13061	12981	11086	19176	22097	9878	12147	143737
2011	8586	5930	7227	9695	12565	13281	12775	10428	17700	22637	9832	12777	143433
2012	7747	7431	12396	13611	14737	15963	13144	11939	21568	23309	11601	13608	167054
2013	8733	6756	9072	12026	13050	14625	12356	11864	19253	22239	11112	13091	154177
2014	9549	6524	8727	10019	13208	12809	10595	11241	16962				

Tabella 89: Cessazioni lavoro dipendente alberghi (valori assoluti).

	Gen	Feb	Mar	Apr	Mag	Giu	Lug	Ago	Set	Ott	Nov	Dic	tot
2009							-4.96	-5.27	-4.10	-1.48	-3.44	8.70	0.77
2010	7.97	-1.20	15.36	13.83	8.26	8.17	13.58	11.91	17.94	8.27	6.51	4.83	10.05
2011	7.47	5.59	-1.71	1.62	-1.94	1.68	-1.59	-5.94	-7.70	2.44	-0.47	5.19	-0.21
2012	-9.77	25.31	71.52	40.39	17.29	20.19	2.89	14.49	21.85	2.97	17.99	6.50	16.47
2013	12.73	-9.08	-26.82	-11.64	-11.45	-8.38	-6.00	-0.63	-10.73	-4.59	-4.22	-3.80	-7.71
2014	9.34	-3.43	-3.80	-16.69	1.21	-12.42	-14.25	-5.25	-11.90				

Tabella 90: Cessazioni lavoro dipendente alberghi (valori tendenziali).

	Gen	Feb	Mar	Apr	Mag	Giu	Lug	Ago	Set	Ott	Nov	Dic	tot
2008	419	1942	6736	8276	8281	12198	2805	2236	1995	4552	5100	6106	60646
2009	4516	6698	7950	6412	6563	21295	2752	11318	3710	6261	7151	6790	91416
2010	4742	6105	7942	5134	7870	21176	3105	10645	3986	5489	6342	7603	90139
2011	4927	8055	7520	7885	8126	22293	3543	9618	3381	7113	7133	7736	97330
2012	5443	7551	8254	7181	7547	22999	3555	6010	2609	6760	5809	7453	91171
2013	6025	7522	8676	6656	7282	23440	3476	5082	2637	6672	6772	8149	92389
2014	6301	8749	9567	8320	7512	25074	3440	5323	2859				

Tabella 91: Cessazioni lavoro dipendente istruzione (valori assoluti).

	Gen	Feb	Mar	Apr	Mag	Giu	Lug	Ago	Set	Ott	Nov	Dic	tot
2009							-1.89	406.17	85.96	37.54	40.22	11.20	50.74
2010	5.00	-8.85	-0.10	-19.93	19.91	-0.56	12.83	-5.95	7.44	-12.33	-11.31	11.97	-1.40
2011	3.90	31.94	-5.31	53.58	3.25	5.27	14.11	-9.65	-15.18	29.59	12.47	1.75	7.98
2012	10.47	-6.26	9.76	-8.93	-7.13	3.17	0.34	-37.51	-22.83	-4.96	-18.56	-3.66	-6.33
2013	10.69	-0.38	5.11	-7.31	-3.51	1.92	-2.22	-15.44	1.07	-1.30	16.58	9.34	1.34
2014	4.58	16.31	10.27	25.00	3.16	6.97	-1.04	4.74	8.42				

Tabella 92: Cessazioni lavoro dipendente istruzione (valori tendenziali).

Figura 27: Cessazioni lavoro dipendente Settori Ateco (indice tendenziale annuo mobile. In rosso Agricoltura, in celeste Costruzioni, in verde Manifatturiero e in viola Terziario).



Figura 28: Cessazioni lavoro dipendente sotto-settori terziario (indice tendenziale annuo mobile. In rosso Alberghi e Ristoranti, in celeste Istruzione).).



	I	II	III	IV	I	II	III	IV
2008	1084	6722	16322	56748				
2009	2546	8179	14689	57895			-10	2.02
2010	2007	9095	18234	58055	-21.17	11.2	24.13	0.28
2011	2476	9240	15147	55320	23.37	1.59	-16.93	-4.71
2012	2919	9145	13352	51916	17.89	-1.03	-11.85	-6.15
2013	2633	8588	12651	50126	-9.8	-6.09	-5.25	-3.45
2014	3014	9106	12091		14.47	6.03	-4.43	

Tabella 93: Cessazioni lavoro dipendente agricoltura (valori trimestrali, assoluti a sinistra e tendenziali a destra).

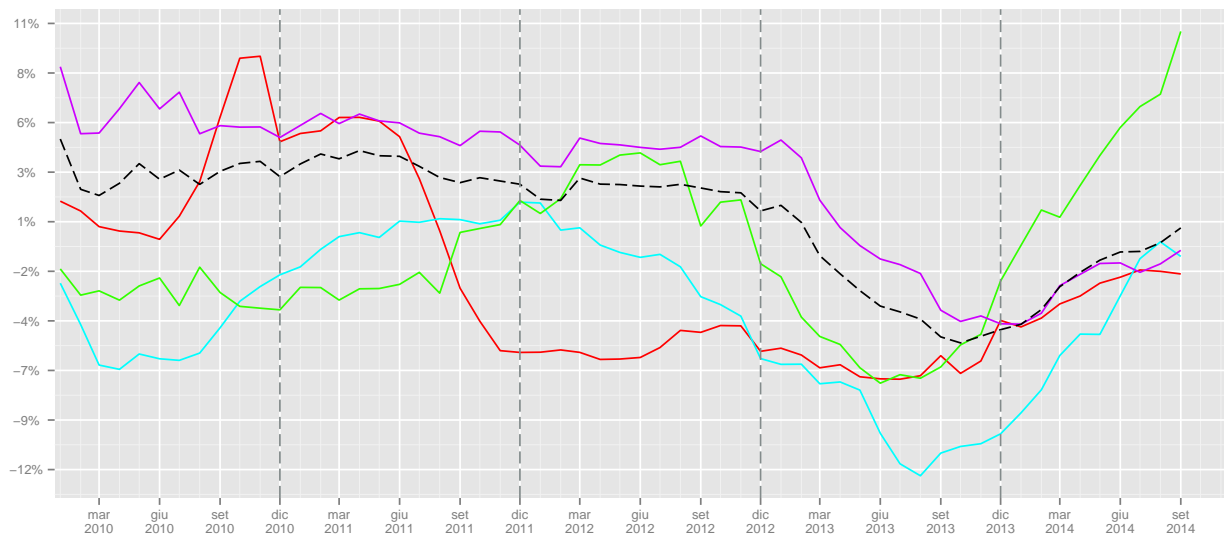
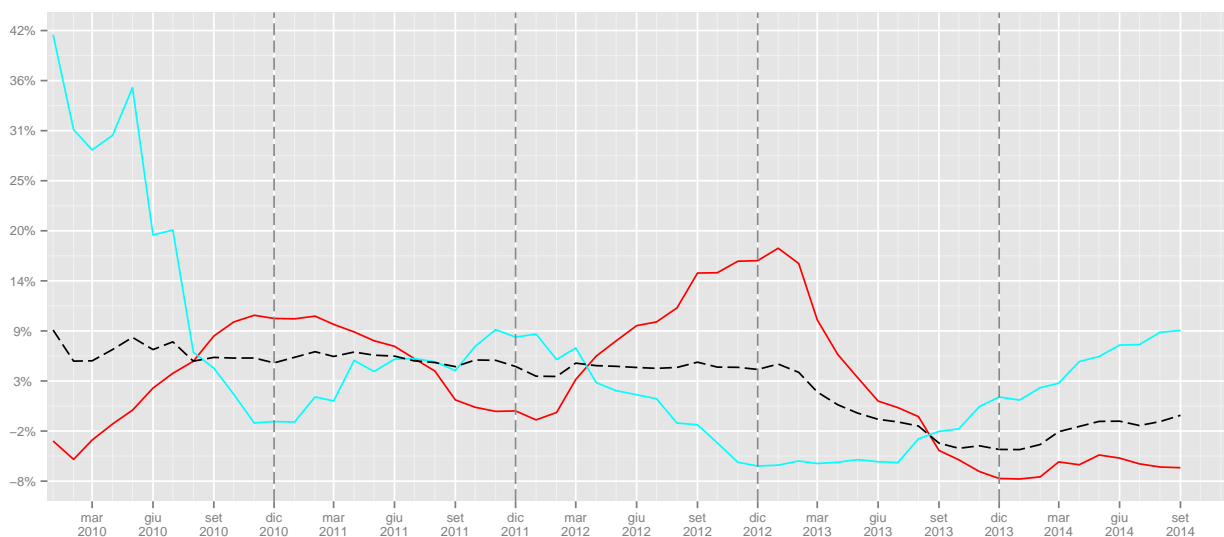
	I	II	III	IV	I	II	III	IV
2008	11434	19025	20572	25237				
2009	18808	18492	19348	22945			-5.95	-9.08
2010	17327	18263	19510	22933	-7.87	-1.24	0.84	-0.05
2011	17413	18656	19734	23625	0.5	2.15	1.15	3.02
2012	16467	17855	18359	21761	-5.43	-4.29	-6.97	-7.89
2013	14562	15133	16342	20845	-11.57	-15.25	-10.99	-4.21
2014	15778	14727	15763		8.35	-2.68	-3.54	

Tabella 94: Cessazioni lavoro dipendente costruzioni (valori trimestrali, assoluti a sinistra e tendenziali a destra).

	I	II	III	IV	I	II	III	IV
2008	11534	17609	27679	28191				
2009	16642	16558	27407	27673			-0.98	-1.84
2010	15972	16127	26478	26380	-4.03	-2.6	-3.39	-4.67
2011	15767	16418	27880	26481	-1.28	1.8	5.29	0.38
2012	17121	17238	26088	24898	8.59	4.99	-6.43	-5.98
2013	15161	15878	25159	27206	-11.45	-7.89	-3.56	9.27
2014	15984	18300	28192		5.43	15.25	12.06	

Tabella 95: Cessazioni lavoro dipendente manifatturiero (valori trimestrali, assoluti a sinistra e tendenziali a destra).

	I	II	III	IV	I	II	III	IV
2008	45671	108300	99230	116268				
2009	82207	111082	108799	123543			9.64	6.26
2010	84299	119099	115386	128639	2.54	7.22	6.05	4.12
2011	89553	127748	117183	134078	6.23	7.26	1.56	4.23
2012	96708	134624	121788	136035	7.99	5.38	3.93	1.46
2013	92264	126988	113472	134493	-4.6	-5.67	-6.83	-1.13
2014	97554	125127	108313		5.73	-1.47	-4.55	

Tabella 96: Cessazioni lavoro dipendente terziario (valori trimestrali, assoluti a sinistra e tendenziali a destra).

	I	II	III	IV	I	II	III	IV
2008	12243	36947	39438	40980				
2009	19457	32291	37594	41270			-4.68	0.71
2010	20958	35414	43243	44122	7.71	9.67	15.03	6.91
2011	21743	35541	40903	45246	3.75	0.36	-5.41	2.55
2012	27574	44311	46651	48518	26.82	24.68	14.05	7.23
2013	24561	39701	43473	46442	-10.93	-10.4	-6.81	-4.28
2014	24800	36036	38798		0.97	-9.23	-10.75	

Tabella 97: Cessazioni lavoro dipendente alberghi (valori trimestrali, assoluti a sinistra e tendenziali a destra).

	I	II	III	IV	I	II	III	IV
2008	9097	28755	7036	15758				
2009	19164	34270	17780	20202			152.7	28.2
2010	18789	34180	17736	19434	-1.96	-0.26	-0.25	-3.8
2011	20502	38304	16542	21982	9.12	12.07	-6.73	13.11
2012	21248	37727	12174	20022	3.64	-1.51	-26.41	-8.92
2013	22223	37378	11195	21593	4.59	-0.93	-8.04	7.85
2014	24617	40906	11622		10.77	9.44	3.81	

Tabella 98: Cessazioni lavoro dipendente istruzione (valori trimestrali, assoluti a sinistra e tendenziali a destra).



### 1.7.3 Saldi

	Gen	Feb	Mar	Apr	Mag	Giu	Lug	Ago	Set	Ott	Nov	Dic	tot
2008	377	1058	3474	7123	6604	3889	6279	2955	1598	6691	-5661	-39881	-5494
2009	9162	5941	4518	5848	4815	1999	4149	2881	3010	6180	-6032	-42460	11
2010	9810	5189	4529	5905	5584	3779	4616	954	1594	5258	-6006	-41330	-118
2011	11717	5281	3854	4738	4480	2536	3977	1941	1745	3980	-4556	-40023	-330
2012	12970	4030	4879	4237	4134	1148	3218	1442	2672	2733	-3389	-38020	54
2013	12689	3975	3802	4636	4310	1304	3563	1189	2120	2587	-3255	-37209	-289
2014	13822	4605	4171	3638	3579	885	3295	1071	1739				

Tabella 99: Saldi lavoro dipendente agricoltura (valori assoluti).

	Gen	Feb	Mar	Apr	Mag	Giu	Lug	Ago	Set	Ott	Nov	Dic	tot
2008	-64	493	1187	2297	1247	561	-1525	-2953	1159	957	-905	-7265	-4811
2009	-608	68	866	704	1227	-25	-2007	-2831	1525	846	-339	-6545	-7119
2010	-362	262	717	998	1124	628	-1675	-2512	1956	508	-853	-6197	-5406
2011	800	799	595	656	816	162	-1177	-2528	1103	202	-827	-6932	-6331
2012	497	-80	1279	196	1241	-147	-1316	-2414	1524	793	-748	-6166	-5341
2013	887	293	-360	1024	883	311	-207	-2064	1172	886	-961	-5175	-3311
2014	-20	431	-37	187	1249	587	-235	-2075	1867				

Tabella 100: Saldi lavoro dipendente costruzioni (valori assoluti).

	Gen	Feb	Mar	Apr	Mag	Giu	Lug	Ago	Set	Ott	Nov	Dic	tot
2008	794	358	1365	713	1296	1433	5768	1566	-6218	-2922	-350	-8540	-4737
2009	1236	358	-275	-129	454	482	3754	2860	-6455	-2087	-238	-8702	-8742
2010	2672	1240	559	60	723	287	3553	1958	-5087	-1379	495	-8403	-3322
2011	3082	984	845	-154	796	301	3105	2545	-6689	-118	379	-9320	-4244
2012	3504	1411	1840	701	224	131	4176	678	-6933	-688	152	-8471	-3275
2013	2304	767	-555	172	729	-121	3251	2580	-5059	-648	178	-8265	-4667
2014	3081	1470	1309	-1	984	620	3971	2259	-6363				

Tabella 101: Saldi lavoro dipendente manifatturiero (valori assoluti).

	Gen	Feb	Mar	Apr	Mag	Giu	Lug	Ago	Set	Ott	Nov	Dic	tot
2008	-105	2431	7983	10708	7924	-3478	7047	-7756	16440	-4982	-535	-14104	21573
2009	2572	1296	955	8540	5666	-15833	4684	-16146	11967	-2900	142	-17782	-16839
2010	5312	2902	3352	12157	5126	-14777	5318	-14725	10604	-2957	1329	-18072	-4431
2011	4696	3231	2581	11173	3707	-16364	5540	-13357	6537	-1860	2456	-19471	-11131
2012	5834	5880	11699	11419	4613	-15507	4581	-10864	-1307	37	3068	-18027	1426
2013	4641	1017	5637	9826	6766	-15986	5199	-8973	7582	-2867	2335	-16458	-1281
2014	4880	3451	1530	16762	7413	-17722	6319	-10673	3733				

Tabella 102: Saldi lavoro dipendente terziario (valori assoluti).

Figura 29: Saldi cumulati lavoro dipendente agricoltura



Figura 30: Saldi cumulati lavoro dipendente costruzioni



Figura 31: Saldi cumulati lavoro dipendente manifatturiero

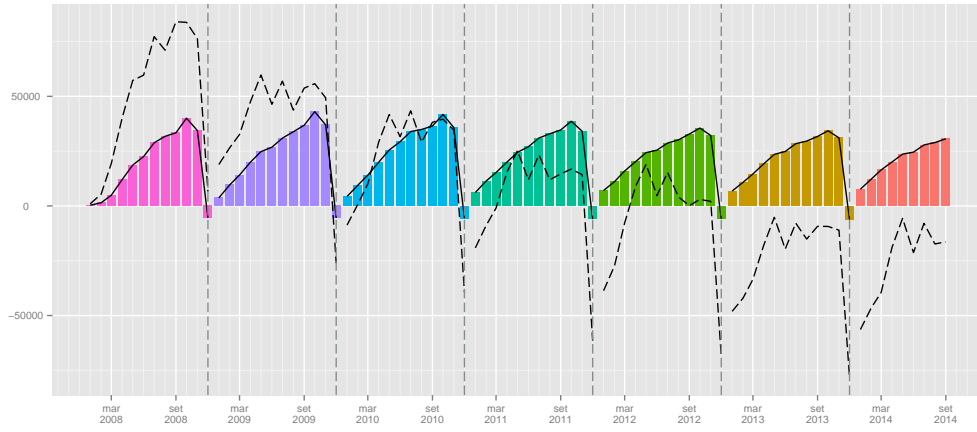

Figura 32: Saldi cumulati lavoro dipendente terziario

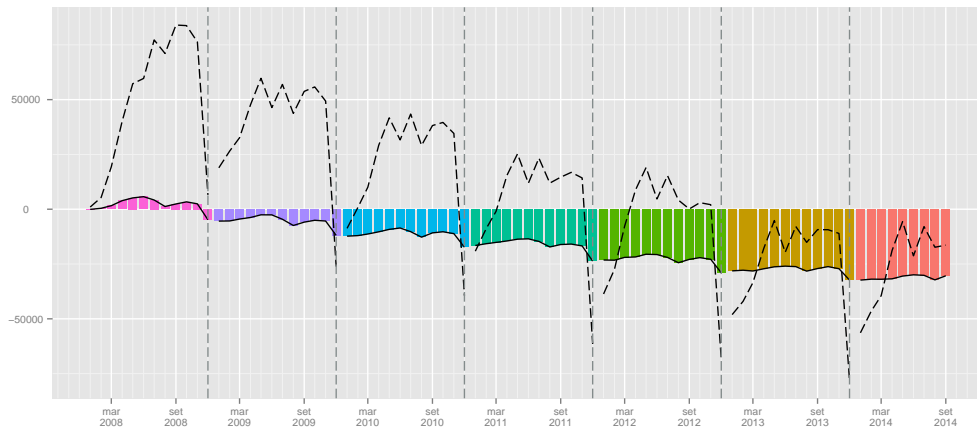

	Gen	Feb	Mar	Apr	Mag	Giu	Lug	Ago	Set	Ott	Nov	Dic	tot
2008	-100	575	4529	6877	5499	3236	3599	-1916	-6599	-10393	-2423	-937	1947
2009	-1351	783	2130	8012	4718	3343	3265	-1673	-6112	-9701	-2274	-967	173
2010	-1401	721	3506	7446	4896	3850	3529	-1562	-6359	-9484	-2301	-1140	1701
2011	-1377	830	2151	9743	4007	4240	3282	-1510	-6097	-10232	-2177	-1445	1415
2012	-859	3103	6841	8530	3626	3611	2987	-1282	-7678	-9804	-2424	-1590	5061
2013	-1394	649	5666	6238	4904	4630	3344	-1321	-7490	-10157	-1798	-1250	2021
2014	-1552	881	2873	10893	4835	3730	3376	-1763	-7262				

Tabella 103: Saldi lavoro dipendente alberghi (valori assoluti).

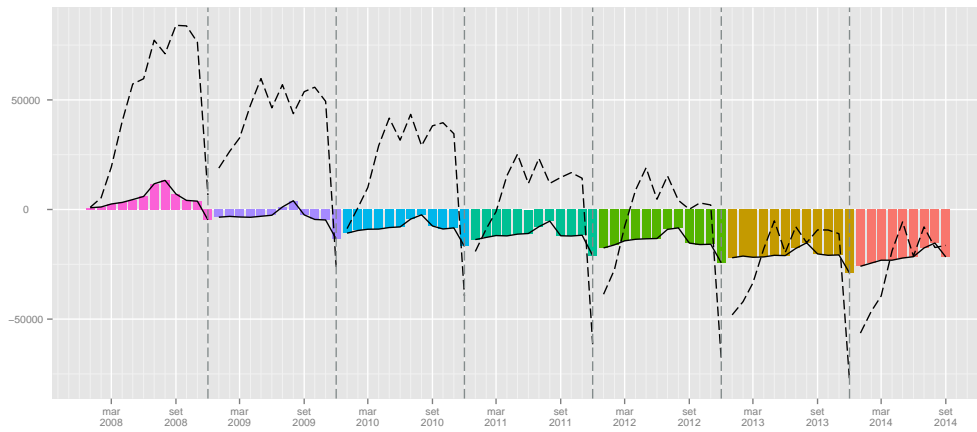
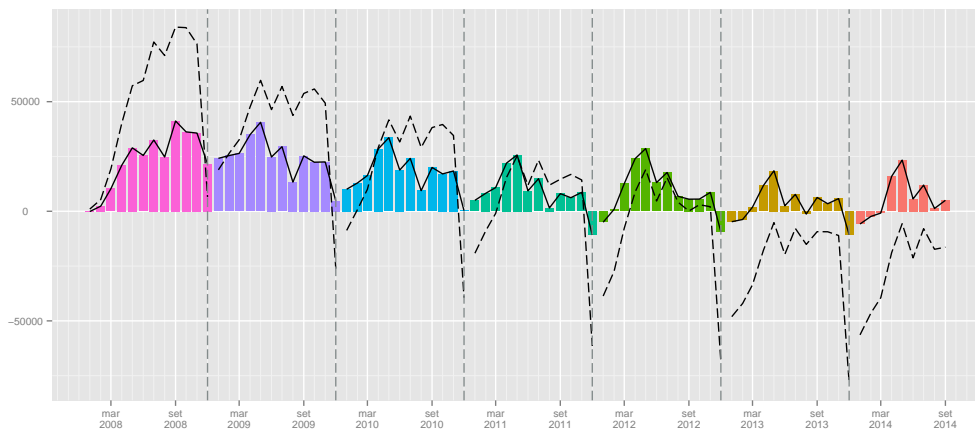
	Gen	Feb	Mar	Apr	Mag	Giu	Lug	Ago	Set	Ott	Nov	Dic	tot
2008	360	718	-476	-2058	-2277	-10476	-2135	-1842	26780	5103	1031	-3077	11651
2009	2590	-1150	-1529	-2828	-2534	-20161	-2236	-11005	21689	6058	1038	-3353	-13421
2010	2422	-585	-2784	404	-3010	-19580	-2526	-10278	20212	5616	1877	-3047	-11279
2011	3069	-687	-1654	-2726	-2688	-20623	-2912	-8998	17328	8048	3104	-3514	-12253
2012	3093	-1005	-1563	-1888	-1156	-21186	-2873	-5471	14168	10607	3212	-2815	-6877
2013	3625	-1048	-2572	15	-1132	-21518	-2632	-4689	19366	7611	2816	-3414	-3572
2014	3419	-635	-1132	-2786	-962	-22845	-2500	-4893	16659				

Tabella 104: Saldi lavoro dipendente istruzione (valori assoluti).

	I	II	III	IV
2008	4909	17616	10832	-38851
2009	19621	12662	10040	-42312
2010	19528	15268	7164	-42078
2011	20852	11754	7663	-40599
2012	21879	9519	7332	-38676
2013	20466	10250	6872	-37877
2014	22598	8102	6105	

Tabella 105: Saldi lavoro dipendente Agricoltura (valori trimestrali).

	I	II	III	IV
2008	1616	4105	-3319	-7213
2009	326	1906	-3313	-6038
2010	617	2750	-2231	-6542
2011	2194	1634	-2602	-7557
2012	1696	1290	-2206	-6121
2013	820	2218	-1099	-5250
2014	374	2023	-443	

Tabella 106: Saldi lavoro dipendente Costruzioni (valori trimestrali).

	I	II	III	IV
2008	2517	3442	1116	-11812
2009	1319	807	159	-11027
2010	4471	1070	424	-9287
2011	4911	943	-1039	-9059
2012	6755	1056	-2079	-9007
2013	2516	780	772	-8735
2014	5860	1603	-133	

Tabella 107: Saldi lavoro dipendente Manifatturiero (valori trimestrali).

	Gen	Feb	Mar	Apr	Mag	Giu	Lug	Ago	Set	Ott	Nov	Dic	tot
2008	-105	2431	7983	10708	7924	-3478	7047	-7756	16440	-4982	-535	-14104	21573
2009	2572	1296	955	8540	5666	-15833	4684	-16146	11967	-2900	142	-17782	-16839
2010	5312	2902	3352	12157	5126	-14777	5318	-14725	10604	-2957	1329	-18072	-4431
2011	4696	3231	2581	11173	3707	-16364	5540	-13357	6537	-1860	2456	-19471	-11131
2012	5834	5880	11699	11419	4613	-15507	4581	-10864	-1307	37	3068	-18027	1426
2013	4641	1017	5637	9826	6766	-15986	5199	-8973	7582	-2867	2335	-16458	-1281
2014	4880	3451	1530	16762	7413	-17722	6319	-10673	3733				

Tabella 108: Saldi lavoro dipendente terziario (valori assoluti).

## 1.8 Tipologie contrattuali

### 1.8.1 Assunzioni

	Gen	Feb	Mar	Apr	Mag	Giu	Lug	Ago	Set	Ott	Nov	Dic	tot
2008	3673	11029	16883	20364	18473	17755	16406	6128	21631	18364	13466	9738	173910
2009	15934	13923	15046	16533	15615	13833	13005	5610	19533	16352	12514	8541	166439
2010	16009	13731	15633	16894	15614	14566	13415	5861	20333	16098	12832	9862	170848
2011	16286	14580	15127	16651	14986	15154	13893	6253	22553	16476	13182	9908	175049
2012	16706	17516	21909	17203	16343	15060	13964	6851	20299	17256	13582	9133	185822
2013	15234	12553	13754	13066	13763	12043	12842	6042	17884	16372	13235	9031	155819
2014	14871	14582	14015	16194	14222	13374	13754	6111	19956				

Tabella 109: Assunzioni lavoro dipendente contratti a tempo indeterminato (valori assoluti).

	Gen	Feb	Mar	Apr	Mag	Giu	Lug	Ago	Set	Ott	Nov	Dic	tot
2009							-20.73	-8.45	-9.70	-10.96	-7.07	-12.29	-4.30
2010	0.47	-1.38	3.90	2.18	-0.01	5.30	3.15	4.47	4.10	-1.55	2.54	15.47	2.65
2011	1.73	6.18	-3.24	-1.44	-4.02	4.04	3.56	6.69	10.92	2.35	2.73	0.47	2.46
2012	2.58	20.14	44.83	3.32	9.06	-0.62	0.51	9.56	-9.99	4.73	3.03	-7.82	6.15
2013	-8.81	-28.33	-37.22	-24.05	-15.79	-20.03	-8.03	-11.81	-11.90	-5.12	-2.55	-1.12	-16.15
2014	-2.38	16.16	1.90	23.94	3.34	11.05	7.10	1.14	11.59				

Tabella 110: Assunzioni lavoro dipendente contratti a tempo indeterminato (valori tendenziali).

	Gen	Feb	Mar	Apr	Mag	Giu	Lug	Ago	Set	Ott	Nov	Dic	tot
2008	3052	10850	30380	37837	41127	36945	45851	27723	52828	44567	25757	21511	378428
2009	32482	26555	28855	34631	37161	33990	42847	28311	51708	46375	26786	23445	413146
2010	35095	26700	31039	38844	40173	39294	45926	28809	53613	47454	28701	25727	441375
2011	40652	29353	29935	40845	40190	37895	44209	29161	46633	50448	31000	25317	445638
2012	41601	29632	41730	42699	41965	40486	44128	29793	44120	52537	32505	26360	467556
2013	42393	27144	35365	42443	43116	40620	43453	30828	49907	49213	33603	26624	464709
2014	45463	30765	36468	43999	42733	36982	41571	28254	42949				

Tabella 111: Assunzioni lavoro dipendente contratti a tempo determinato (valori assoluti).

	Gen	Feb	Mar	Apr	Mag	Giu	Lug	Ago	Set	Ott	Nov	Dic	tot
2009							-6.55	2.12	-2.12	4.06	4.00	8.99	9.17
2010	8.04	0.55	7.57	12.17	8.11	15.60	7.19	1.76	3.68	2.33	7.15	9.73	6.83
2011	15.83	9.94	-3.56	5.15	0.04	-3.56	-3.74	1.22	-13.02	6.31	8.01	-1.59	0.97
2012	2.33	0.95	39.40	4.54	4.42	6.84	-0.18	2.17	-5.39	4.14	4.85	4.12	4.92
2013	1.90	-8.40	-15.25	-0.60	2.74	0.33	-1.53	3.47	13.12	-6.33	3.38	1.00	-0.61
2014	7.24	13.34	3.12	3.67	-0.89	-8.96	-4.33	-8.35	-13.94				

Tabella 112: Assunzioni lavoro dipendente contratti a tempo determinato (valori tendenziali).

	Gen	Feb	Mar	Apr	Mag	Giu	Lug	Ago	Set	Ott	Nov	Dic	tot
2008	225	940	1543	1651	1640	1687	1825	643	1708	1865	1348	978	16053
2009	1335	1335	1438	1355	1347	1433	1502	514	1289	1490	1252	815	15105
2010	1264	1288	1498	1347	1355	1446	1544	579	1375	1516	1331	953	15496
2011	1328	1552	1503	1569	1381	1564	1396	620	1254	1391	1166	897	15621
2012	1639	2007	2716	1739	1470	1612	1419	594	1202	1379	1142	1036	17955
2013	922	860	948	919	1015	1077	1091	478	940	1080	809	719	10858
2014	822	901	1012	1244	1021	1186	1148	532	873				

Tabella 113: Assunzioni lavoro dipendente contratti di apprendistato/inserimento (valori assoluti).

	Gen	Feb	Mar	Apr	Mag	Giu	Lug	Ago	Set	Ott	Nov	Dic	tot
2009							-17.70	-20.06	-24.53	-20.11	-7.12	-16.67	-5.91
2010	-5.32	-3.52	4.17	-0.59	0.59	0.91	2.80	12.65	6.67	1.74	6.31	16.93	2.59
2011	5.06	20.50	0.33	16.48	1.92	8.16	-9.59	7.08	-8.80	-8.25	-12.40	-5.88	0.81
2012	23.42	29.32	80.71	10.83	6.44	3.07	1.65	-4.19	-4.15	-0.86	-2.06	15.50	14.94
2013	-43.75	-57.15	-65.10	-47.15	-30.95	-33.19	-23.11	-19.53	-21.80	-21.68	-29.16	-30.60	-39.53
2014	-10.85	4.77	6.75	35.36	0.59	10.12	5.22	11.30	-7.13				

Tabella 114: Assunzioni lavoro dipendente contratti di apprendistato/inserimento (valori tendenziali).

	Gen	Feb	Mar	Apr	Mag	Giu	Lug	Ago	Set	Ott	Nov	Dic	tot
2008	3323	2402	4774	4520	4758	5216	4652	4093	4675	4174	3509	3670	49766
2009	3758	2440	3191	3418	4094	4649	4415	4188	4712	5216	4682	4671	49434
2010	5336	3877	4317	4549	5155	4941	5284	4655	4768	4578	4703	4645	56808
2011	5810	3675	3873	4332	5020	5322	6048	5295	5371	4726	4439	4464	58375
2012	4833	3424	3245	4274	4149	4252	4696	3729	4249	3871	3493	3590	47805
2013	4176	3044	3324	4147	4084	4148	5243	4242	5027	4459	4146	4527	50567
2014	5041	3130	3953	5025	4638	4823	5201	4447	4471				

Tabella 115: Assunzioni lavoro dipendente contratti di somministrazione (valori assoluti).

	Gen	Feb	Mar	Apr	Mag	Giu	Lug	Ago	Set	Ott	Nov	Dic	tot
2009							-5.09	2.32	0.79	24.96	33.43	27.28	-0.67
2010	41.99	58.89	35.29	33.09	25.92	6.28	19.68	11.15	1.19	-12.23	0.45	-0.56	14.92
2011	8.88	-5.21	-10.28	-4.77	-2.62	7.71	14.46	13.75	12.65	3.23	-5.61	-3.90	2.76
2012	-16.82	-6.83	-16.21	-1.34	-17.35	-20.11	-22.35	-29.58	-20.89	-18.09	-21.31	-19.58	-18.11
2013	-13.59	-11.10	2.43	-2.97	-1.57	-2.45	11.65	13.76	18.31	15.19	18.69	26.10	5.78
2014	20.71	2.83	18.92	21.17	13.57	16.27	-0.80	4.83	-11.06				

Tabella 116: Assunzioni lavoro dipendente contratti di somministrazione (valori tendenziali).

Figura 33: Assunzioni lavoro dipendente tipologia contrattuale (indice tendenziale annuo mobile. In rosso Apprendistato, in celeste Tempo Determinato, in verde Tempo Indeterminato e in viola Somministrazione).

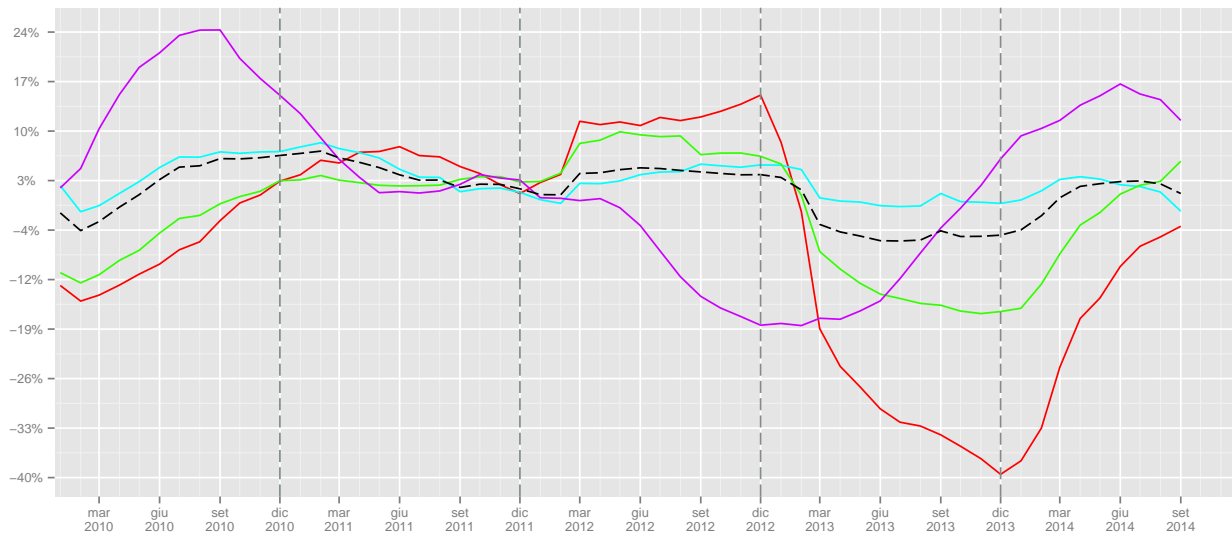

	I	II	III	IV	I	II	III	IV
2008	31585	56592	44165	41568				
2009	44903	45981	38148	37407			-13.62	-10.01
2010	45373	47074	39609	38792	1.05	2.38	3.83	3.7
2011	45993	46791	42699	39566	1.37	-0.6	7.8	2
2012	56131	48606	41114	39971	22.04	3.88	-3.71	1.02
2013	41541	38872	36768	38638	-25.99	-20.03	-10.57	-3.33
2014	43468	43790	39821		4.64	12.65	8.3	

Tabella 117: Assunzioni lavoro dipendente contratti a tempo indeterminato (valori trimestrali, assoluti a sinistra e tendenziali a destra).

	I	II	III	IV	I	II	III	IV
2008	44282	115909	126402	91835				
2009	87892	105782	122866	96606			-2.8	5.2
2010	92834	118311	128348	101882	5.62	11.84	4.46	5.46
2011	99940	118930	120003	106765	7.65	0.52	-6.5	4.79
2012	112963	125150	118041	111402	13.03	5.23	-1.63	4.34
2013	104902	126179	124188	109440	-7.14	0.82	5.21	-1.76
2014	112696	123714	112774		7.43	-1.95	-9.19	

Tabella 118: Assunzioni lavoro dipendente contratti a tempo determinato (valori trimestrali, assoluti a sinistra e tendenziali a destra).

	I	II	III	IV	I	II	III	IV
2008	2708	4978	4176	4191				
2009	4108	4135	3305	3557			-20.86	-15.13
2010	4050	4148	3498	3800	-1.41	0.31	5.84	6.83
2011	4383	4514	3270	3454	8.22	8.82	-6.52	-9.11
2012	6362	4821	3215	3557	45.15	6.8	-1.68	2.98
2013	2730	3011	2509	2608	-57.09	-37.54	-21.96	-26.68
2014	2735	3451	2553		0.18	14.61	1.75	

Tabella 119: Assunzioni lavoro dipendente contratti di apprendistato/inserimento (valori trimestrali, assoluti a sinistra e tendenziali a destra).

	I	II	III	IV	I	II	III	IV
2008	10499	14494	13420	11353				
2009	9389	12161	13315	14569			-0.78	28.33
2010	13530	14645	14707	13926	44.1	20.43	10.45	-4.41
2011	13358	14674	16714	13629	-1.27	0.2	13.65	-2.13
2012	11502	12675	12674	10954	-13.89	-13.62	-24.17	-19.63
2013	10544	12379	14512	13132	-8.33	-2.34	14.5	19.88
2014	12124	14486	14119		14.98	17.02	-2.71	

Tabella 120: Assunzioni lavoro dipendente contratti di somministrazione (valori trimestrali, assoluti a sinistra e tendenziali a destra).



## 1.8.2 Cessazioni

	Gen	Feb	Mar	Apr	Mag	Giu	Lug	Ago	Set	Ott	Nov	Dic	tot
2008	4895	10667	13346	13401	14295	17560	17715	12829	20291	20585	16451	24372	186407
2009	18430	14517	16031	13433	14056	16970	16815	12427	18085	19131	15741	23872	199508
2010	15947	13172	14239	13697	14348	16934	16074	11926	17877	18368	15820	23912	192314
2011	16753	13635	14057	13587	14808	18004	16284	12523	18912	19106	15829	24892	198390
2012	16131	15152	15596	13107	15730	17662	17122	13047	19115	20310	17072	24872	204916
2013	16001	13075	13481	12952	14339	15283	15361	10372	15242	16248	14619	20396	177369
2014	16273	13934	16359	12151	13234	14889	14551	10992	15832				

Tabella 121: Cessazioni lavoro dipendente contratti a tempo indeterminato (valori assoluti).

	Gen	Feb	Mar	Apr	Mag	Giu	Lug	Ago	Set	Ott	Nov	Dic	tot
2009							-5.08	-3.13	-10.87	-7.06	-4.32	-2.05	7.03
2010	-13.47	-9.26	-11.18	1.97	2.08	-0.21	-4.41	-4.03	-1.15	-3.99	0.50	0.17	-3.61
2011	5.05	3.52	-1.28	-0.80	3.21	6.32	1.31	5.01	5.79	4.02	0.06	4.10	3.16
2012	-3.71	11.13	10.95	-3.53	6.23	-1.90	5.15	4.18	1.07	6.30	7.85	-0.08	3.29
2013	-0.81	-13.71	-13.56	-1.18	-8.84	-13.47	-10.29	-20.50	-20.26	-20.00	-14.37	-18.00	-13.44
2014	1.70	6.57	21.35	-6.18	-7.71	-2.58	-5.27	5.98	3.87				

Tabella 122: Cessazioni lavoro dipendente contratti a tempo indeterminato (valori tendenziali).

	Gen	Feb	Mar	Apr	Mag	Giu	Lug	Ago	Set	Ott	Nov	Dic	tot
2008	2223	7025	20936	24376	29145	36245	28157	25707	41236	42577	30823	74852	363302
2009	18865	18879	22364	23039	27263	45221	28743	33916	42911	42142	30984	81408	415735
2010	19128	18126	23873	23363	29653	47594	31917	36366	46931	44247	32057	83468	436723
2011	21756	20696	23757	27778	31237	49165	31229	33698	46934	45588	31813	84170	447821
2012	21050	22363	29813	30982	33241	53115	30934	33798	48377	46712	30673	79737	460795
2013	22121	20798	26882	28006	30507	52376	30165	32945	46498	48952	34683	80793	454726
2014	23776	21952	27278	28684	31288	51838	28606	32044	44640				

Tabella 123: Cessazioni lavoro dipendente contratti a tempo determinato (valori assoluti).

	Gen	Feb	Mar	Apr	Mag	Giu	Lug	Ago	Set	Ott	Nov	Dic	tot
2009							2.08	31.93	4.06	-1.02	0.52	8.76	14.43
2010	1.39	-3.99	6.75	1.41	8.77	5.25	11.04	7.22	9.37	5.00	3.46	2.53	5.05
2011	13.74	14.18	-0.49	18.90	5.34	3.30	-2.16	-7.34	0.01	3.03	-0.76	0.84	2.54
2012	-3.25	8.05	25.49	11.53	6.42	8.03	-0.94	0.30	3.07	2.47	-3.58	-5.27	2.90
2013	5.09	-7.00	-9.83	-9.61	-8.22	-1.39	-2.49	-2.52	-3.88	4.80	13.07	1.32	-1.32
2014	7.48	5.55	1.47	2.42	2.56	-1.03	-5.17	-2.73	-4.00				

Tabella 124: Cessazioni lavoro dipendente contratti a tempo determinato (valori tendenziali).

	Gen	Feb	Mar	Apr	Mag	Giu	Lug	Ago	Set	Ott	Nov	Dic	tot
2008	306	614	838	848	967	1036	1159	1102	1582	1148	831	1105	11536
2009	1014	832	932	792	876	926	1084	1037	1345	1018	781	964	11601
2010	924	752	932	955	877	879	976	994	1336	990	850	1064	11529
2011	896	829	916	874	980	920	1057	1013	1397	1094	901	1114	11991
2012	904	806	1017	883	945	1019	1168	1032	1456	1120	890	1054	12294
2013	798	656	718	669	725	686	739	775	1201	995	713	586	9261
2014	773	649	691	588	716	688	715	748	1151				

Tabella 125: Cessazioni lavoro dipendente contratti di apprendistato/inserimento (valori assoluti).

	Gen	Feb	Mar	Apr	Mag	Giu	Lug	Ago	Set	Ott	Nov	Dic	tot
2009							-6.47	-5.90	-14.98	-11.32	-6.02	-12.76	0.56
2010	-8.88	-9.62	0.00	20.58	0.11	-5.08	-9.96	-4.15	-0.67	-2.75	8.83	10.37	-0.62
2011	-3.03	10.24	-1.72	-8.48	11.74	4.66	8.30	1.91	4.57	10.51	6.00	4.70	4.01
2012	0.89	-2.77	11.03	1.03	-3.57	10.76	10.50	1.88	4.22	2.38	-1.22	-5.39	2.53
2013	-11.73	-18.61	-29.40	-24.24	-23.28	-32.68	-36.73	-24.90	-17.51	-11.16	-19.89	-44.40	-24.67
2014	-3.13	-1.07	-3.76	-12.11	-1.24	0.29	-3.25	-3.48	-4.16				

Tabella 126: Cessazioni lavoro dipendente contratti di apprendistato/inserimento (valori tendenziali).

	Gen	Feb	Mar	Apr	Mag	Giu	Lug	Ago	Set	Ott	Nov	Dic	tot
2008	1847	2575	4451	4906	4520	4357	4134	5137	4754	4916	3426	5358	50381
2009	2838	2362	3139	3710	3860	4165	4547	4479	4854	5103	4195	6717	49969
2010	4273	3953	4286	4499	4862	4923	5390	4943	4878	4611	3875	6745	57238
2011	4376	3705	3833	4745	4753	5211	5531	5494	5872	5049	3792	6156	58517
2012	3889	3017	3477	4390	3799	3989	4324	4248	4966	4026	3004	5140	48269
2013	3284	3020	3786	3290	3719	4035	4558	4766	5002	4971	3481	6233	50145
2014	3612	2886	4147	4453	4151	4580	4452	4978	5650				

Tabella 127: Cessazioni lavoro dipendente contratti di somministrazione (valori assoluti).

	Gen	Feb	Mar	Apr	Mag	Giu	Lug	Ago	Set	Ott	Nov	Dic	tot
2009							9.99	-12.81	2.10	3.80	22.45	25.36	-0.82
2010	50.56	67.36	36.54	21.27	25.96	18.20	18.54	10.36	0.49	-9.64	-7.63	0.42	14.55
2011	2.41	-6.27	-10.57	5.47	-2.24	5.85	2.62	11.15	20.38	9.50	-2.14	-8.73	2.23
2012	-11.13	-18.57	-9.29	-7.48	-20.07	-23.45	-21.82	-22.68	-15.43	-20.26	-20.78	-16.50	-17.51
2013	-15.56	0.10	8.89	-25.06	-2.11	1.15	5.41	12.19	0.72	23.47	15.88	21.26	3.89
2014	9.99	-4.44	9.54	35.35	11.62	13.51	-2.33	4.45	12.95				

Tabella 128: Cessazioni lavoro dipendente contratti di somministrazione (valori tendenziali).

Figura 34: Cessazioni lavoro dipendente tipologie contrattuali (indice tendenziale annuo mobile).  
In rosso Apprendistato, in celeste Tempo Determinato, in verde Tempo Indeterminato e in viola Somministrazione).

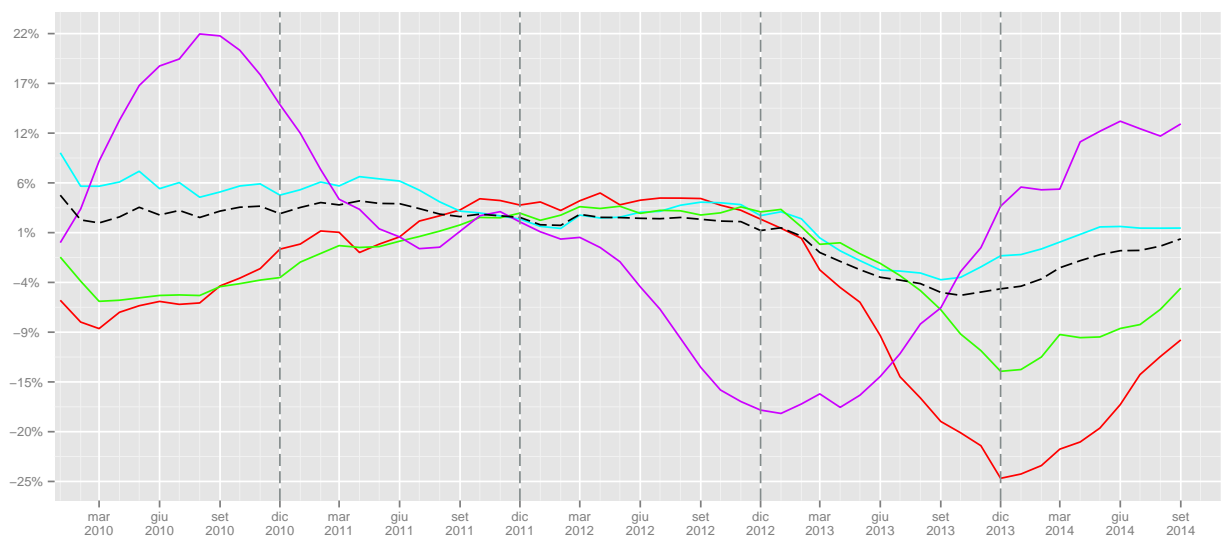

	I	II	III	IV	I	II	III	IV
2008	1758	2851	3843	3084				
2009	2778	2594	3466	2763			-9.81	-10.41
2010	2608	2711	3306	2904	-6.12	4.51	-4.62	5.1
2011	2641	2774	3467	3109	1.27	2.32	4.87	7.06
2012	2727	2847	3656	3064	3.26	2.63	5.45	-1.45
2013	2172	2080	2715	2294	-20.35	-26.94	-25.74	-25.13
2014	2113	1992	2614		-2.72	-4.23	-3.72	

Tabella 129: Cessazioni lavoro dipendente contratti di apprendistato/inserimento (valori trimestrali, assoluti a sinistra e tendenziali a destra).

	I	II	III	IV	I	II	III	IV
2008	30184	89766	95100	148252				
2009	60108	95523	105570	154534			11.01	4.24
2010	61127	100610	115214	159772	1.7	5.33	9.14	3.39
2011	66209	108180	111861	161571	8.31	7.52	-2.91	1.13
2012	73226	117338	113109	157122	10.6	8.47	1.12	-2.75
2013	69801	110889	109608	164428	-4.68	-5.5	-3.1	4.65
2014	73006	111810	105290		4.59	0.83	-3.94	

Tabella 130: Cessazioni lavoro dipendente contratti a tempo determinato (valori trimestrali, assoluti a sinistra e tendenziali a destra).

	I	II	III	IV	I	II	III	IV
2008	28908	45256	50835	61408				
2009	48978	44459	47327	58744			-6.9	-4.34
2010	43358	44979	45877	58100	-11.47	1.17	-3.06	-1.1
2011	44445	46399	47719	59827	2.51	3.16	4.02	2.97
2012	46879	46499	49284	62254	5.48	0.22	3.28	4.06
2013	42557	42574	40975	51263	-9.22	-8.44	-16.86	-17.66
2014	46566	40274	41375		9.42	-5.4	0.98	

Tabella 131: Cessazioni lavoro dipendente contratti a tempo indeterminato (valori trimestrali, assoluti a sinistra e tendenziali a destra).

	I	II	III	IV	I	II	III	IV
2008	8873	13783	14025	13700				
2009	8339	11735	13880	16015			-1.03	16.9
2010	12512	14284	15211	15231	50.04	21.72	9.59	-4.9
2011	11914	14709	16897	14997	-4.78	2.98	11.08	-1.54
2012	10383	12178	13538	12170	-12.85	-17.21	-19.88	-18.85
2013	10090	11044	14326	14685	-2.82	-9.31	5.82	20.67
2014	10645	13184	15080		5.5	19.38	5.26	

Tabella 132: Cessazioni lavoro dipendente contratti di somministrazione (valori trimestrali, assoluti a sinistra e tendenziali a destra).

### 1.8.3 Saldi

	Gen	Feb	Mar	Apr	Mag	Giu	Lug	Ago	Set	Ott	Nov	Dic	tot
2008	-126	186	461	470	450	440	419	-569	-66	469	249	-300	2083
2009	124	254	273	224	208	276	176	-869	-359	183	140	-384	246
2010	59	249	249	21	133	325	312	-607	-233	171	154	-311	522
2011	170	368	223	351	121	381	116	-540	-411	13	-42	-425	325
2012	465	945	1432	649	290	376	7	-584	-507	-28	25	-208	2862
2013	-130	-30	1	14	44	173	178	-423	-506	-160	-189	-58	-1086
2014	-174	62	77	403	72	222	292	-317	-465				

Tabella 133: Saldi lavoro dipendente contratti di apprendistato/inserimento (valori assoluti).

Figura 35: Saldi cumulati lavoro dipendente apprendistato

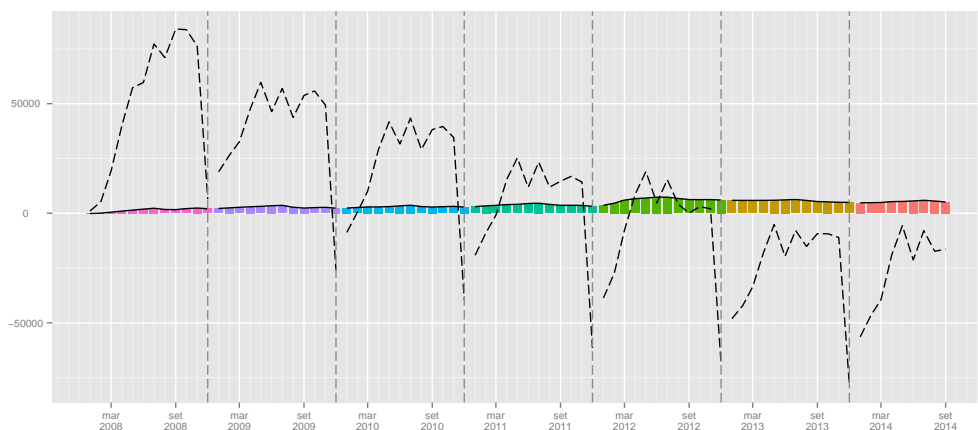

	Gen	Feb	Mar	Apr	Mag	Giu	Lug	Ago	Set	Ott	Nov	Dic	tot
2008	563	3180	8479	12304	10891	-275	16598	1351	10273	867	-6041	-54501	3689
2009	12341	6873	5632	10711	8867	-11991	13133	-6206	7772	3036	-5108	-59176	-14116
2010	14409	7705	6071	14370	9403	-9260	12747	-8425	5491	1974	-4281	-59228	-9024
2011	17010	7587	4938	11697	7786	-12308	11616	-5311	-1542	3589	-1851	-60168	-16957
2012	18762	6097	10820	10445	7634	-13696	11895	-5004	-5835	3551	327	-55409	-10413
2013	18094	5245	6935	13258	11508	-12759	11985	-2938	2201	-1149	-2071	-55545	-5236
2014	19829	7877	8074	14345	10252	-16157	11585	-4827	-2797				

Tabella 134: Saldi lavoro dipendente contratti a tempo determinato (valori assoluti).

Figura 36: Saldi cumulati lavoro dipendente tempo determinato

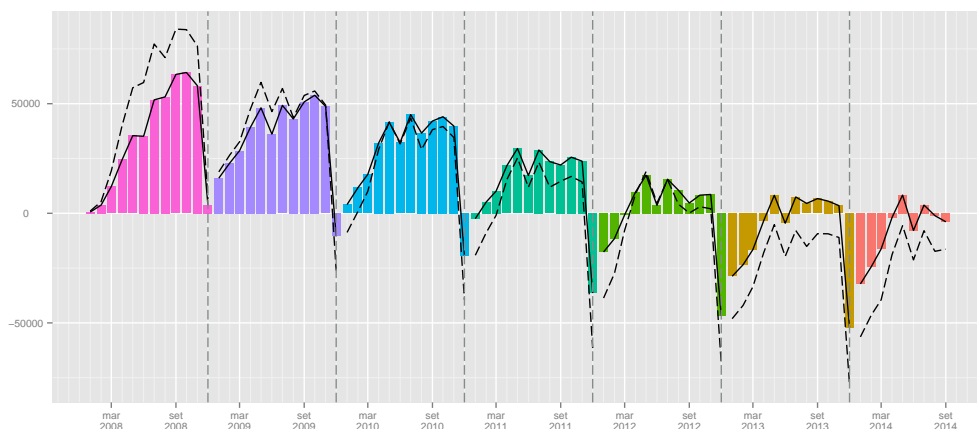

	Gen	Feb	Mar	Apr	Mag	Giu	Lug	Ago	Set	Ott	Nov	Dic	tot
2008	-911	1147	4746	8453	5492	1381	34	-5926	2851	-850	-1742	-13301	1374
2009	-1023	458	107	4320	2853	-2146	-2597	-5870	2776	-1293	-1986	-13883	-18284
2010	1901	1715	2806	4679	2728	-1166	-1141	-5005	3919	-682	-1736	-12363	-4345
2011	1681	2370	2674	4778	1625	-1549	-804	-5349	5150	-1075	-1302	-13461	-5262
2012	2634	3792	7677	5575	1938	-1318	-1615	-5051	3015	-493	-1758	-13517	879
2013	1665	813	2050	1529	771	-2019	-1042	-3383	4095	1779	-108	-9798	-3648
2014	679	1774	-984	5266	2414	62	724	-3743	5417				

Tabella 135: Saldi lavoro dipendente contratti a tempo indeterminato (valori assoluti).

Figura 37: Saldi cumulati lavoro dipendente tempo indeterminato

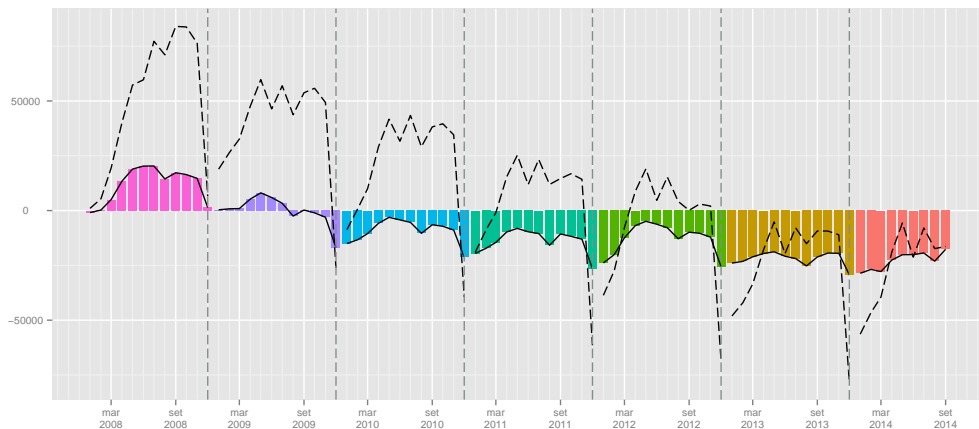

	Gen	Feb	Mar	Apr	Mag	Giu	Lug	Ago	Set	Ott	Nov	Dic	tot
2008	1476	-173	323	-386	238	859	518	-1044	-79	-742	83	-1688	-615
2009	920	78	52	-292	234	484	-132	-291	-142	113	487	-2046	-535
2010	1063	-76	31	50	293	18	-106	-288	-110	-33	828	-2100	-430
2011	1434	-30	40	-413	267	111	517	-199	-501	-323	647	-1692	-142
2012	944	407	-232	-116	350	263	372	-519	-717	-155	489	-1550	-464
2013	892	24	-462	857	365	113	685	-524	25	-512	665	-1706	422
2014	1429	244	-194	572	487	243	749	-531	-1179				

Tabella 136: Saldi lavoro dipendente contratti di somministrazione (valori assoluti).

Figura 38: Saldi cumulati lavoro dipendente somministrazione

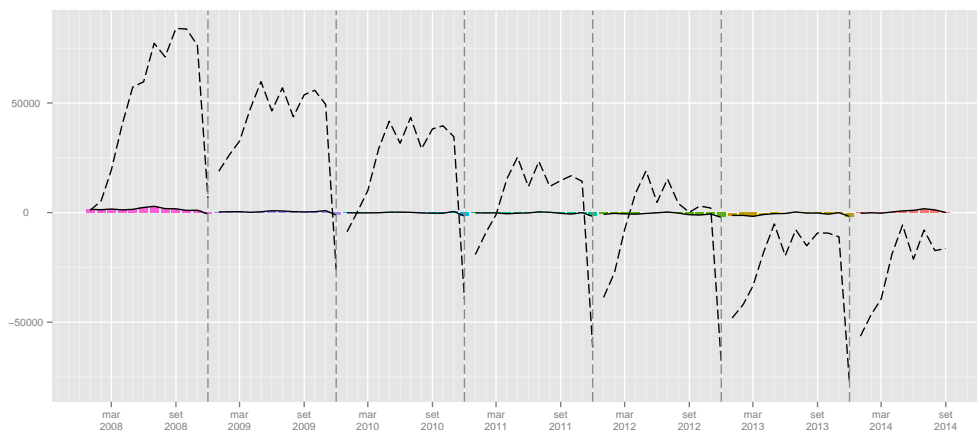

	I	II	III	IV
2008	521	1360	-216	418
2009	651	708	-1052	-61
2010	557	479	-528	14
2011	761	853	-835	-454
2012	2842	1315	-1084	-211
2013	-159	231	-751	-407
2014	-35	697	-490	

Tabella 137: Saldi lavoro dipendente Apprendistato (valori trimestrali).

	I	II	III	IV
2008	12222	22920	28222	-59675
2009	24846	7587	14699	-61248
2010	28185	14513	9813	-61535
2011	29535	7175	4763	-58430
2012	35679	4383	1056	-51531
2013	30274	12007	11248	-58765
2014	35780	8440	3961	

Tabella 138: Saldi lavoro dipendente Tempo Determinato (valori trimestrali).

	I	II	III	IV
2008	4982	15326	-3041	-15893
2009	-458	5027	-5691	-17162
2010	6422	6241	-2227	-14781
2011	6725	4854	-1003	-15838
2012	14103	6195	-3651	-15768
2013	4528	281	-330	-8127
2014	1469	7742	2398	

Tabella 139: Saldi lavoro dipendente Tempo Indeterminato (valori trimestrali).

	I	II	III	IV
2008	1626	711	-605	-2347
2009	1050	426	-565	-1446
2010	1018	361	-504	-1305
2011	1444	-35	-183	-1368
2012	1119	497	-864	-1216
2013	454	1335	186	-1553
2014	1479	1302	-961	

Tabella 140: Saldi lavoro dipendente Somministrazione (valori trimestrali).

## 2 Trasformazioni a tempo indeterminato

	Gen	Feb	Mar	Apr	Mag	Giu	Lug	Ago	Set	Ott	Nov	Dic	tot
2008	311	785	1209	1490	1314	1186	1343	775	1511	1371	1243	1333	13871
2009	1473	1052	1092	1220	1294	991	1213	947	1328	1486	1241	1448	14785
2010	1839	1156	1412	1482	1462	1202	1518	1060	1463	1588	1252	1687	17121
2011	2148	1425	1604	1714	1447	1301	1587	921	1509	1555	1345	1523	18079
2012	2059	1428	1364	1479	1325	1284	1543	1145	1831	2561	1732	2222	19973
2013	2432	1335	1777	1415	1347	1221	1477	947	1453	1655	1276	1567	17902
2014	2081	1126	1360	1223	1426	1577	1521	1138	1293				

Tabella 141: Trasformazioni a tempo indeterminato da apprendistato e da tempo determinato (valori assoluti).

	Gen	Feb	Mar	Apr	Mag	Giu	Lug	Ago	Set	Ott	Nov	Dic	tot
2009							-9.68	22.19	-12.11	8.39	-0.16	8.63	6.59
2010	24.85	9.89	29.30	21.48	12.98	21.29	25.14	11.93	10.17	6.86	0.89	16.51	15.80
2011	16.80	23.27	13.60	15.65	-1.03	8.24	4.55	-13.11	3.14	-2.08	7.43	-9.72	5.60
2012	-4.14	0.21	-14.96	-13.71	-8.43	-1.31	-2.77	24.32	21.34	64.69	28.77	45.90	10.48
2013	18.12	-6.51	30.28	-4.33	1.66	-4.91	-4.28	-17.29	-20.64	-35.38	-26.33	-29.48	-10.37
2014	-14.43	-15.66	-23.47	-13.57	5.86	29.16	2.98	20.17	-11.01				

Tabella 142: Trasformazioni a tempo indeterminato da apprendistato e da tempo determinato (valori tendenziali).

Figura 39: Trasformazioni a tempo indeterminato da apprendistato e tempo determinato.

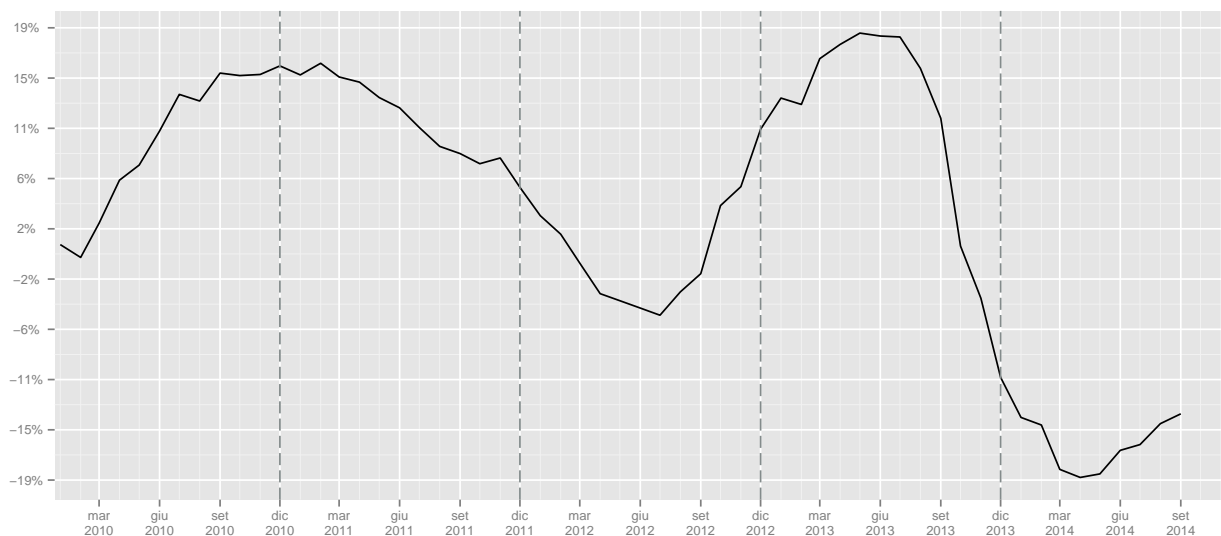

	I	II	III	IV	I	II	III	IV
2008	2305	3990	3629	3947				
2009	3617	3505	3488	4175			-3.89	5.78
2010	4407	4146	4041	4527	21.84	18.29	15.85	8.43
2011	5177	4462	4017	4423	17.47	7.62	-0.59	-2.3
2012	4851	4088	4519	6515	-6.3	-8.38	12.5	47.3
2013	5544	3983	3877	4498	14.29	-2.57	-14.21	-30.96
2014	4567	4226	3952		-17.62	6.1	1.93	

Tabella 143: Trasformazioni a tempo indeterminato da apprendistato e da tempo determinato (valori trimestrali, assoluti a sinistra e tendenziali a destra).



## 2.1 Tipologia di trasformazione

	Gen	Feb	Mar	Apr	Mag	Giu	Lug	Ago	Set	Ott	Nov	Dic	tot
2008	45	140	244	333	223	211	247	110	192	248	268	173	2434
2009	197	249	233	339	263	231	242	346	303	289	331	235	3258
2010	281	287	317	371	345	242	256	192	272	355	327	200	3445
2011	262	355	364	344	280	263	223	147	268	284	307	208	3305
2012	270	256	267	207	235	217	244	146	253	287	227	190	2799
2013	254	234	229	236	246	218	174	126	245	245	285	191	2683
2014	223	190	244	253	233	276	141	101	187				

Tabella 144: Trasformazioni da apprendistato a tempo indeterminato (valori assoluti).

	Gen	Feb	Mar	Apr	Mag	Giu	Lug	Ago	Set	Ott	Nov	Dic	tot
2009							-2.02	214.55	57.81	16.53	23.51	35.84	33.85
2010	42.64	15.26	36.05	9.44	31.18	4.76	5.79	-44.51	-10.23	22.84	-1.21	-14.89	5.74
2011	-6.76	23.69	14.83	-7.28	-18.84	8.68	-12.89	-23.44	-1.47	-20.00	-6.12	4.00	-4.06
2012	3.05	-27.89	-26.65	-39.83	-16.07	-17.49	9.42	-0.68	-5.60	1.06	-26.06	-8.65	-15.31
2013	-5.93	-8.59	-14.23	14.01	4.68	0.46	-28.69	-13.70	-3.16	-14.63	25.55	0.53	-4.14
2014	-12.20	-18.80	6.55	7.20	-5.28	26.61	-18.97	-19.84	-23.67				

Tabella 145: Trasformazioni da apprendistato a tempo indeterminato (valori tendenziali).

	Gen	Feb	Mar	Apr	Mag	Giu	Lug	Ago	Set	Ott	Nov	Dic	tot
2008	266	645	965	1157	1091	975	1096	665	1319	1123	975	1160	11437
2009	1276	803	859	881	1031	760	971	601	1025	1197	910	1213	11527
2010	1558	869	1095	1111	1117	960	1262	868	1191	1233	925	1487	13676
2011	1886	1070	1240	1370	1167	1038	1364	774	1241	1271	1038	1315	14774
2012	1789	1172	1097	1272	1090	1067	1299	999	1578	2274	1505	2032	17174
2013	2178	1101	1548	1179	1101	1003	1303	821	1208	1410	991	1376	15219
2014	1858	936	1116	970	1193	1301	1380	1037	1106				

Tabella 146: Trasformazioni da tempo determinato a tempo indeterminato (valori assoluti).

	Gen	Feb	Mar	Apr	Mag	Giu	Lug	Ago	Set	Ott	Nov	Dic	tot
2009							-11.41	-9.62	-22.29	6.59	-6.67	4.57	0.79
2010	22.10	8.22	27.47	26.11	8.34	26.32	29.97	44.43	16.20	3.01	1.65	22.59	18.64
2011	21.05	23.13	13.24	23.31	4.48	8.13	8.08	-10.83	4.20	3.08	12.22	-11.57	8.03
2012	-5.14	9.53	-11.53	-7.15	-6.60	2.79	-4.77	29.07	27.16	78.91	44.99	54.52	16.24
2013	21.74	-6.06	41.11	-7.31	1.01	-6.00	0.31	-17.82	-23.45	-37.99	-34.15	-32.28	-11.38
2014	-14.69	-14.99	-27.91	-17.73	8.36	29.71	5.91	26.31	-8.44				

Tabella 147: Trasformazioni da tempo determinato a tempo indeterminato (valori tendenziali).

Figura 40: Trasformazioni a tempo indeterminato (indice tendenziale annuo mobile. In rosso da apprendistato. in celeste da tempo determinato

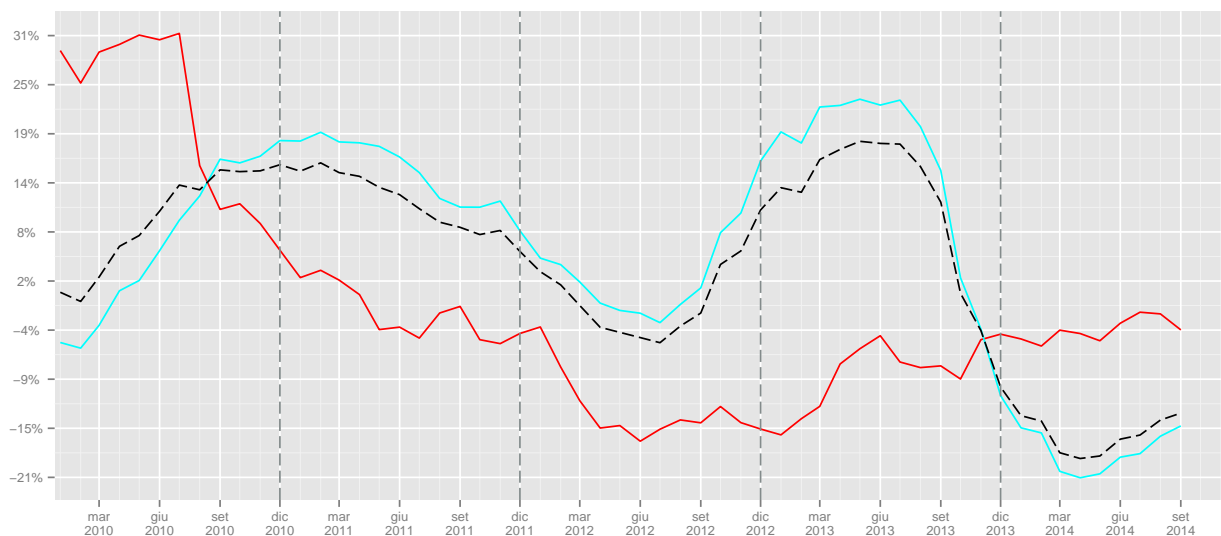

	I	II	III	IV	I	II	III	IV
2008	429	767	549	689				
2009	679	833	891	855			62.3	24.09
2010	885	958	720	882	30.34	15.01	-19.19	3.16
2011	981	887	638	799	10.85	-7.41	-11.39	-9.41
2012	793	659	643	704	-19.16	-25.7	0.78	-11.89
2013	717	700	545	721	-9.58	6.22	-15.24	2.41
2014	657	762	429		-8.37	8.86	-21.28	

Tabella 148: Trasformazioni da apprendistato a tempo indeterminato (valori trimestrali, assoluti a sinistra e tendenziali a destra).

	I	II	III	IV	I	II	III	IV
2008	1876	3223	3080	3258				
2009	2938	2672	2597	3320			-15.68	1.9
2010	3522	3188	3321	3645	19.88	19.31	27.88	9.79
2011	4196	3575	3379	3624	19.14	12.14	1.75	-0.58
2012	4058	3429	3876	5811	-3.29	-4.08	14.71	60.35
2013	4827	3283	3332	3777	18.95	-4.26	-14.04	-35
2014	3910	3464	3523		-19	5.51	5.73	

Tabella 149: Trasformazioni da tempo determinato a tempo indeterminato (valori trimestrali, assoluti a sinistra e tendenziali a destra).

## 3 Lavoro parasubordinato

### 3.1 Assunzioni

	Gen	Feb	Mar	Apr	Mag	Giu	Lug	Ago	Set	Ott	Nov	Dic	tot
2008	915	2307	6045	7617	7973	7577	7598	4159	9014	8825	6365	6012	74407
2009	7470	5679	6708	5960	6484	6635	7019	3626	7815	8428	7218	6130	79172
2010	8260	6712	7452	7255	7471	7321	8195	4551	9556	9418	7047	6411	89649
2011	9270	6986	7406	7860	7330	7482	7460	4907	9352	9702	7746	6812	92313
2012	9831	7286	8986	8497	8801	9156	8348	3718	8088	8394	6409	6623	94137
2013	8219	6295	7010	8294	8492	8911	8571	5824	9147	10051	7930	7382	96126
2014	9280	7134	7570	7790	8954	8564	8548	5719	9924				

Tabella 150: Assunzioni lavoro parasubordinato (valori assoluti).

	Gen	Feb	Mar	Apr	Mag	Giu	Lug	Ago	Set	Ott	Nov	Dic	tot
2009							-7.62	-12.82	-13.30	-4.50	13.40	1.96	6.40
2010	10.58	18.19	11.09	21.73	15.22	10.34	16.75	25.51	22.28	11.75	-2.37	4.58	13.23
2011	12.23	4.08	-0.62	8.34	-1.89	2.20	-8.97	7.82	-2.13	3.02	9.92	6.25	2.97
2012	6.05	4.29	21.33	8.10	20.07	22.37	11.90	-24.23	-13.52	-13.48	-17.26	-2.77	1.98
2013	-16.40	-13.60	-21.99	-2.39	-3.51	-2.68	2.67	56.64	13.09	19.74	23.73	11.46	2.11
2014	12.91	13.33	7.99	-6.08	5.44	-3.89	-0.27	-1.80	8.49				

Tabella 151: Assunzioni lavoro parasubordinato (valori tendenziali).

Figura 41: Assunzioni lavoro parasubordinato (indice tendenziale annuo mobile).

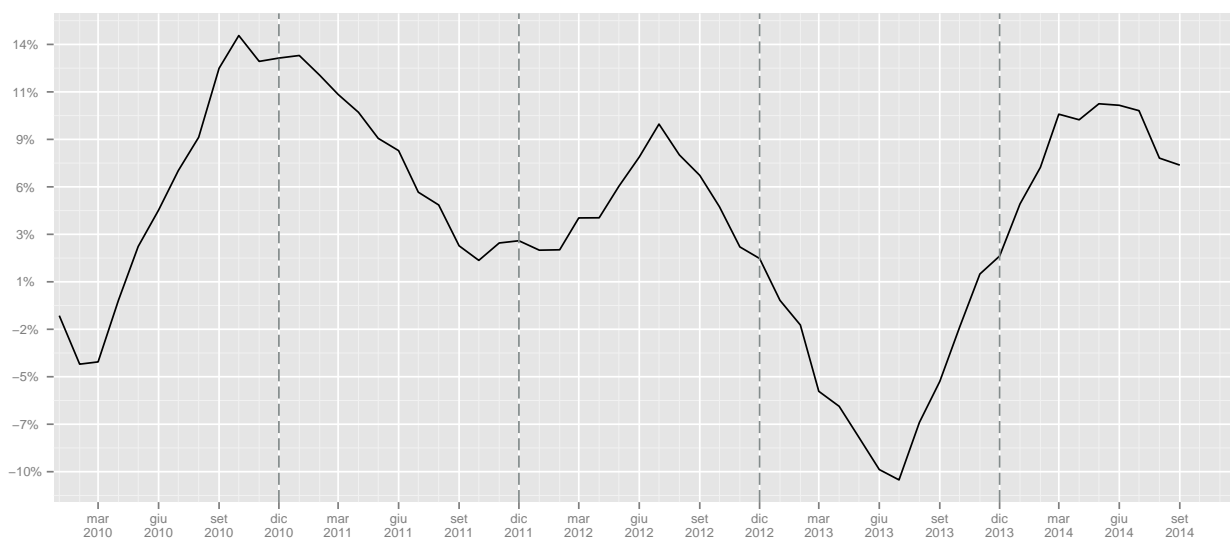

	I	II	III	IV	I	II	III	IV
2008	9267	23167	20771	21202				
2009	19857	19079	18460	21776			-11.13	2.71
2010	22424	22047	22302	22876	12.93	15.56	20.81	5.05
2011	23662	22672	21719	24260	5.52	2.83	-2.61	6.05
2012	26103	26454	20154	21426	10.32	16.68	-7.21	-11.68
2013	21524	25697	23542	25363	-17.54	-2.86	16.81	18.37
2014	23984	25308	24191		11.43	-1.51	2.76	

Tabella 152: Assunzioni lavoro parasubordinato (valori trimestrali, assoluti a sinistra e tendenziali a destra).

## 3.2 Cessazioni

	Gen	Feb	Mar	Apr	Mag	Giu	Lug	Ago	Set	Ott	Nov	Dic	tot
2008	570	1622	4598	5652	7344	8485	7437	4761	7679	6397	4273	10680	69498
2009	4745	4232	5500	4923	7293	9821	8502	4188	6434	6282	5391	13017	80328
2010	5304	5581	6842	5929	7270	11098	9026	4882	8235	7431	5756	13326	90680
2011	5568	5432	6662	6395	7937	10721	9026	5468	7875	7067	6472	14221	92844
2012	5563	5364	7882	7815	9345	11767	9034	4786	8007	6933	5480	15090	97066
2013	5528	5137	7230	7791	8670	11517	9265	5885	9351	7508	6642	13193	97717
2014	6551	5519	7005	7444	8953	11082	9129	6250	9007				

Tabella 153: Cessazioni lavoro parasubordinato (valori assoluti).

	Gen	Feb	Mar	Apr	Mag	Giu	Lug	Ago	Set	Ott	Nov	Dic	tot
2009							14.32	-12.04	-16.21	-1.80	26.16	21.88	15.58
2010	11.78	31.88	24.40	20.43	-0.32	13.00	6.16	16.57	27.99	18.29	6.77	2.37	12.89
2011	4.98	-2.67	-2.63	7.86	9.17	-3.40	0.00	12.00	-4.37	-4.90	12.44	6.72	2.39
2012	-0.09	-1.25	18.31	22.20	17.74	9.76	0.09	-12.47	1.68	-1.90	-15.33	6.11	4.55
2013	-0.63	-4.23	-8.27	-0.31	-7.22	-2.12	2.56	22.96	16.79	8.29	21.20	-12.57	0.67
2014	18.51	7.44	-3.11	-4.45	3.26	-3.78	-1.47	6.20	-3.68				

Tabella 154: Cessazioni lavoro parasubordinato (valori tendenziali).

Figura 42: Cessazioni lavoro parasubordinato (indice tendenziale annuo mobile).

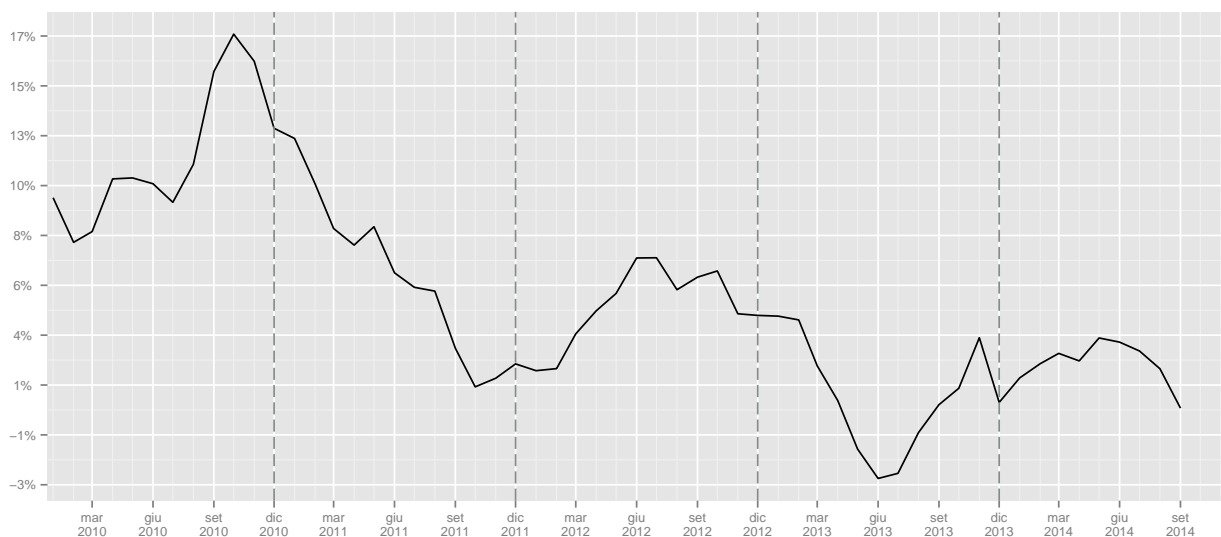

	I	II	III	IV	I	II	III	IV
2008	6790	21481	19877	21350				
2009	14477	22037	19124	24690			-3.79	15.64
2010	17727	24297	22143	26513	22.45	10.26	15.79	7.38
2011	17662	25053	22369	27760	-0.37	3.11	1.02	4.7
2012	18809	28927	21827	27503	6.49	15.46	-2.42	-0.93
2013	17895	27978	24501	27343	-4.86	-3.28	12.25	-0.58
2014	19075	27479	24386		6.59	-1.78	-0.47	

Tabella 155: Cessazioni lavoro parasubordinato (valori trimestrali, assoluti a sinistra e tendenziali a destra).

### 3.3 Saldi

	Gen	Feb	Mar	Apr	Mag	Giù	Lug	Ago	Set	Ott	Nov	Dic	tot
2008	345	685	1447	1965	629	-908	161	-602	1335	2428	2092	-4668	4909
2009	2725	1447	1208	1037	-809	-3186	-1483	-562	1381	2146	1827	-6887	-1156
2010	2956	1131	610	1326	201	-3777	-831	-331	1321	1987	1291	-6915	-1031
2011	3702	1554	744	1465	-607	-3239	-1566	-561	1477	2635	1274	-7409	-531
2012	4268	1922	1104	682	-544	-2611	-686	-1068	81	1461	929	-8467	-2929
2013	2691	1158	-220	503	-178	-2606	-694	-61	-204	2543	1288	-5811	-1591
2014	2729	1615	565	346	1	-2518	-581	-531	917				

Tabella 156: Saldi lavoro parasubordinato (valori assoluti).

Figura 43: Saldi cumulati lavoro parasubordinato

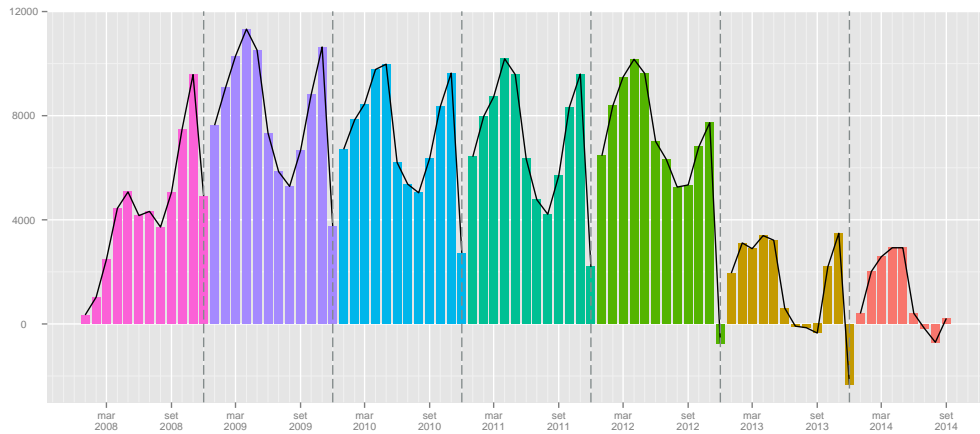

	I	II	III	IV
2008	2477	1686	894	-148
2009	5380	-2958	-664	-2914
2010	4697	-2250	159	-3637
2011	6000	-2381	-650	-3500
2012	7294	-2473	-1673	-6077
2013	3629	-2281	-959	-1980
2014	4909	-2171	-195	

Tabella 157: Saldi lavoro Parasubordinato (valori trimestrali).

## 3.4 Genere

### 3.4.1 Assunzioni

	Gen	Feb	Mar	Apr	Mag	Giu	Lug	Ago	Set	Ott	Nov	Dic	tot
2008	406	968	2521	3304	3622	3446	3532	1852	3913	3636	2529	2547	32276
2009	3162	2351	2737	2472	2653	3009	3240	1471	2971	3220	2894	2742	32922
2010	3430	2801	3038	2684	3117	3335	3748	1950	3687	3570	2852	2844	37056
2011	3588	2779	2932	3117	3077	3261	3193	2104	3669	3677	3077	2945	37419
2012	3981	3088	3877	3554	3842	4078	3802	1894	3482	3422	2600	2899	40519
2013	3515	2728	3092	3543	3544	4249	3964	2709	4069	4113	3412	3439	42377
2014	3921	3089	3292	3269	3999	4081	4123	2892	4458				

Tabella 158: Assunzioni lavoro parasubordinato maschi (valori assoluti).

	Gen	Feb	Mar	Apr	Mag	Giu	Lug	Ago	Set	Ott	Nov	Dic	tot
2009							-8.27	-20.57	-24.07	-11.44	14.43	7.66	2.00
2010	8.48	19.14	11.00	8.58	17.49	10.83	15.68	32.56	24.10	10.87	-1.45	3.72	12.56
2011	4.61	-0.79	-3.49	16.13	-1.28	-2.22	-14.81	7.90	-0.49	3.00	7.89	3.55	0.98
2012	10.95	11.12	32.23	14.02	24.86	25.05	19.07	-9.98	-5.10	-6.94	-15.50	-1.56	8.28
2013	-11.71	-11.66	-20.25	-0.31	-7.76	4.19	4.26	43.03	16.86	20.19	31.23	18.63	4.59
2014	11.55	13.23	6.47	-7.73	12.84	-3.95	4.01	6.76	9.56				

Tabella 159: Assunzioni lavoro parasubordinato maschi (valori tendenziali).

	Gen	Feb	Mar	Apr	Mag	Giu	Lug	Ago	Set	Ott	Nov	Dic	tot
2008	509	1339	3524	4313	4351	4131	4066	2307	5101	5189	3836	3465	42131
2009	4308	3328	3971	3488	3831	3626	3779	2155	4844	5208	4324	3388	46250
2010	4830	3911	4414	4571	4354	3986	4447	2601	5869	5848	4195	3567	52593
2011	5682	4207	4474	4743	4253	4221	4267	2803	5683	6025	4669	3867	54894
2012	5850	4198	5109	4943	4959	5078	4546	1824	4606	4972	3809	3724	53618
2013	4704	3567	3918	4751	4948	4662	4607	3115	5078	5938	4518	3943	53749
2014	5359	4045	4278	4521	4955	4483	4425	2827	5466				

Tabella 160: Assunzioni lavoro parasubordinato femmine (valori assoluti).

	Gen	Feb	Mar	Apr	Mag	Giu	Lug	Ago	Set	Ott	Nov	Dic	tot
2009							-7.06	-6.59	-5.04	0.37	12.72	-2.22	9.78
2010	12.12	17.52	11.16	31.05	13.65	9.93	17.68	20.70	21.16	12.29	-2.98	5.28	13.71
2011	17.64	7.57	1.36	3.76	-2.32	5.90	-4.05	7.77	-3.17	3.03	11.30	8.41	4.38
2012	2.96	-0.21	14.19	4.22	16.60	20.30	6.54	-34.93	-18.95	-17.48	-18.42	-3.70	-2.32
2013	-19.59	-15.03	-23.31	-3.88	-0.22	-8.19	1.34	70.78	10.25	19.43	18.61	5.88	0.24
2014	13.92	13.40	9.19	-4.84	0.14	-3.84	-3.95	-9.25	7.64				

Tabella 161: Assunzioni lavoro parasubordinato femmine (valori tendenziali).

Figura 44: Assunzioni lavoro parasubordinato (indice tendenziale annuo mobile).

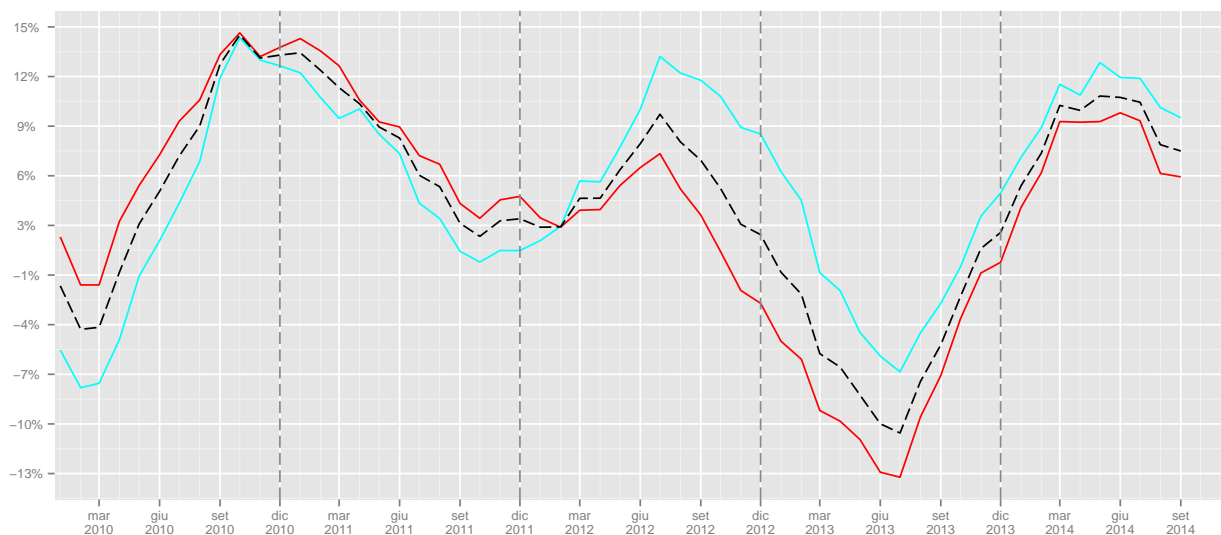

	I	II	III	IV	I	II	III	IV
2008	3895	10372	9297	8712				
2009	8250	8134	7682	8856			-17.37	1.65
2010	9269	9136	9385	9266	12.35	12.32	22.17	4.63
2011	9299	9455	8966	9699	0.32	3.49	-4.46	4.67
2012	10946	11474	9178	8921	17.71	21.35	2.36	-8.02
2013	9335	11336	10742	10964	-14.72	-1.2	17.04	22.9
2014	10302	11349	11473		10.36	0.11	6.81	

Tabella 162: Assunzioni lavoro parasubordinato maschi (valori trimestrali, assoluti a sinistra e tendenziali a destra).

	I	II	III	IV	I	II	III	IV
2008	5372	12795	11474	12490				
2009	11607	10945	10778	12920			-6.07	3.44
2010	13155	12911	12917	13610	13.34	17.96	19.85	5.34
2011	14363	13217	12753	14561	9.18	2.37	-1.27	6.99
2012	15157	14980	10976	12505	5.53	13.34	-13.93	-14.12
2013	12189	14361	12800	14399	-19.58	-4.13	16.62	15.15
2014	13682	13959	12718		12.25	-2.8	-0.64	

Tabella 163: Assunzioni lavoro parasubordinato femmine (valori trimestrali, assoluti a sinistra e tendenziali a destra).

### 3.4.2 Cessazioni

	Gen	Feb	Mar	Apr	Mag	Giu	Lug	Ago	Set	Ott	Nov	Dic	tot
2008	217	675	1957	2635	3230	3722	3345	2081	3618	2917	1809	4518	30724
2009	2115	1673	2303	1962	2694	3874	3254	1747	2692	2623	2331	5540	32808
2010	2258	2131	2663	2233	2868	4380	3808	2122	3480	3093	2330	5743	37109
2011	2229	2110	2714	2517	2956	4013	3592	2253	3418	2734	2569	6159	37264
2012	2339	2197	3365	3179	3758	4708	3860	2267	3692	3001	2264	6841	41471
2013	2417	2323	3088	3377	3544	5013	4067	2727	4023	3278	2958	6207	43022
2014	2845	2443	2972	3105	3884	4849	4029	3059	4124				

Tabella 164: Cessazioni lavoro parasubordinato maschi (valori assoluti).

	Gen	Feb	Mar	Apr	Mag	Giu	Lug	Ago	Set	Ott	Nov	Dic	tot
2009							-2.72	-16.05	-25.59	-10.08	28.86	22.62	6.78
2010	6.76	27.38	15.63	13.81	6.46	13.06	17.03	21.47	29.27	17.92	-0.04	3.66	13.11
2011	-1.28	-0.99	1.92	12.72	3.07	-8.38	-5.67	6.17	-1.78	-11.61	10.26	7.24	0.42
2012	4.93	4.12	23.99	26.30	27.13	17.32	7.46	0.62	8.02	9.77	-11.87	11.07	11.29
2013	3.33	5.74	-8.23	6.23	-5.69	6.48	5.36	20.29	8.97	9.23	30.65	-9.27	3.74
2014	17.71	5.17	-3.76	-8.05	9.59	-3.27	-0.93	12.17	2.51				

Tabella 165: Cessazioni lavoro parasubordinato maschi (valori tendenziali).

	Gen	Feb	Mar	Apr	Mag	Giu	Lug	Ago	Set	Ott	Nov	Dic	tot
2008	353	947	2641	3017	4114	4763	4092	2680	4061	3480	2464	6162	38774
2009	2630	2559	3197	2961	4599	5947	5248	2441	3742	3659	3060	7477	47520
2010	3046	3450	4179	3696	4402	6718	5218	2760	4755	4338	3426	7583	53571
2011	3339	3322	3948	3878	4981	6708	5434	3215	4457	4333	3903	8062	55580
2012	3224	3167	4517	4636	5587	7059	5174	2519	4315	3932	3216	8249	55595
2013	3111	2814	4142	4414	5126	6504	5198	3158	5328	4230	3684	6986	54695
2014	3706	3076	4033	4339	5069	6233	5100	3191	4883				

Tabella 166: Cessazioni lavoro parasubordinato femmine (valori assoluti).

	Gen	Feb	Mar	Apr	Mag	Giu	Lug	Ago	Set	Ott	Nov	Dic	tot
2009							28.25	-8.92	-7.86	5.14	24.19	21.34	22.56
2010	15.82	34.82	30.72	24.82	-4.28	12.96	-0.57	13.07	27.07	18.56	11.96	1.42	12.73
2011	9.62	-3.71	-5.53	4.92	13.15	-0.15	4.14	16.49	-6.27	-0.12	13.92	6.32	3.75
2012	-3.44	-4.67	14.41	19.55	12.17	5.23	-4.78	-21.65	-3.19	-9.25	-17.60	2.32	0.03
2013	-3.50	-11.15	-8.30	-4.79	-8.25	-7.86	0.46	25.37	23.48	7.58	14.55	-15.31	-1.62
2014	19.13	9.31	-2.63	-1.70	-1.11	-4.17	-1.89	1.04	-8.35				

Tabella 167: Cessazioni lavoro parasubordinato femmine (valori tendenziali).



Figura 45: Cessazioni lavoro parasubordinato (indice tendenziale annuo mobile).

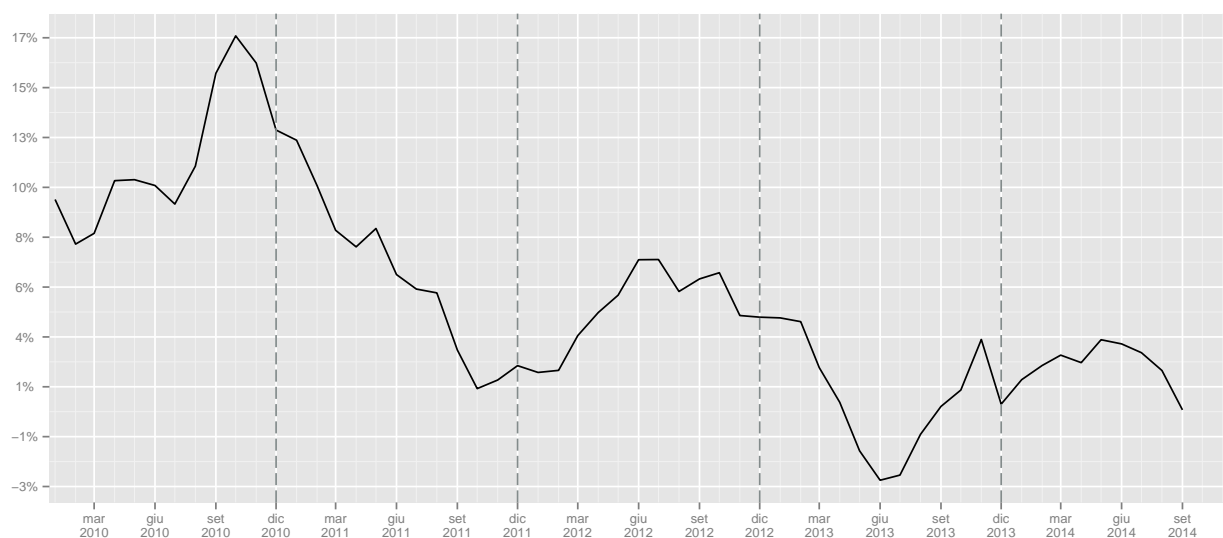

	I	II	III	IV	I	II	III	IV
2008	2849	9587	9044	9244				
2009	6091	8530	7693	10494			-14.94	13.52
2010	7052	9481	9410	11166	15.78	11.15	22.32	6.4
2011	7053	9486	9263	11462	0.01	0.05	-1.56	2.65
2012	7901	11645	9819	12106	12.02	22.76	6	5.62
2013	7828	11934	10817	12443	-0.92	2.48	10.16	2.78
2014	8260	11838	11212		5.52	-0.8	3.65	

Tabella 168: Cessazioni lavoro parasubordinato maschi (valori trimestrali, assoluti a sinistra e tendenziali a destra).

	I	II	III	IV	I	II	III	IV
2008	3941	11894	10833	12106				
2009	8386	13507	11431	14196			5.52	17.26
2010	10675	14816	12733	15347	27.3	9.69	11.39	8.11
2011	10609	15567	13106	16298	-0.62	5.07	2.93	6.2
2012	10908	17282	12008	15397	2.82	11.02	-8.38	-5.53
2013	10067	16044	13684	14900	-7.71	-7.16	13.96	-3.23
2014	10815	15641	13174		7.43	-2.51	-3.73	

Tabella 169: Cessazioni lavoro parasubordinato femmine (valori trimestrali, assoluti a sinistra e tendenziali a destra).

### 3.4.3 Saldi

	Gen	Feb	Mar	Apr	Mag	Giu	Lug	Ago	Set	Ott	Nov	Dic	tot
2008	189	293	564	669	392	-276	187	-229	295	719	720	-1971	1552
2009	1047	678	434	510	-41	-865	-14	-276	279	597	563	-2798	114
2010	1172	670	375	451	249	-1045	-60	-172	207	477	522	-2899	-53
2011	1359	669	218	600	121	-752	-399	-149	251	943	508	-3214	155
2012	1642	891	512	375	84	-630	-58	-373	-210	421	336	-3942	-952
2013	1098	405	4	166	0	-764	-103	-18	46	835	454	-2768	-645
2014	1076	646	320	164	115	-768	94	-167	334				

Tabella 170: Saldi lavoro parasubordinato maschi (valori assoluti).

Figura 46: Saldi cumulati lavoro parasubordinato maschi

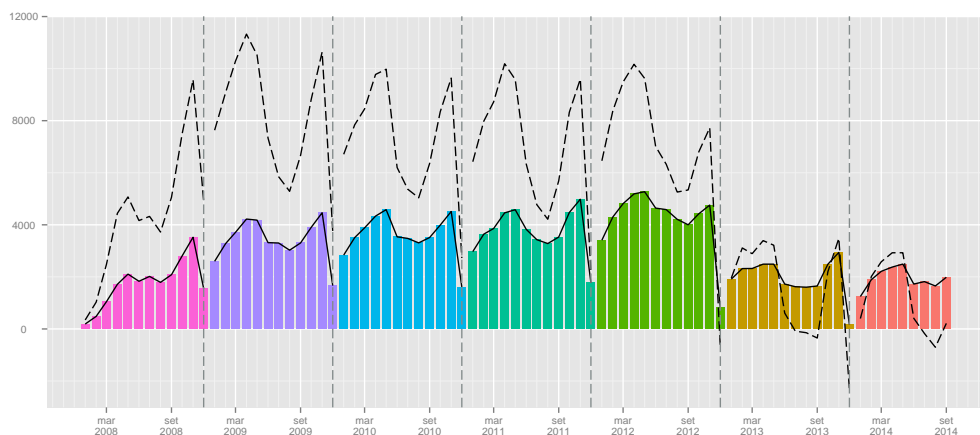

	Gen	Feb	Mar	Apr	Mag	Giu	Lug	Ago	Set	Ott	Nov	Dic	tot
2008	156	392	883	1296	237	-632	-26	-373	1040	1709	1372	-2697	3357
2009	1678	769	774	527	-768	-2321	-1469	-286	1102	1549	1264	-4089	-1270
2010	1784	461	235	875	-48	-2732	-771	-159	1114	1510	769	-4016	-978
2011	2343	885	526	865	-728	-2487	-1167	-412	1226	1692	766	-4195	-686
2012	2626	1031	592	307	-628	-1981	-628	-695	291	1040	593	-4525	-1977
2013	1593	753	-224	337	-178	-1842	-591	-43	-250	1708	834	-3043	-946
2014	1653	969	245	182	-114	-1750	-675	-364	583				

Tabella 171: Saldi lavoro parasubordinato femmine (valori assoluti).

Figura 47: Saldi cumulati lavoro parasubordinato femmine

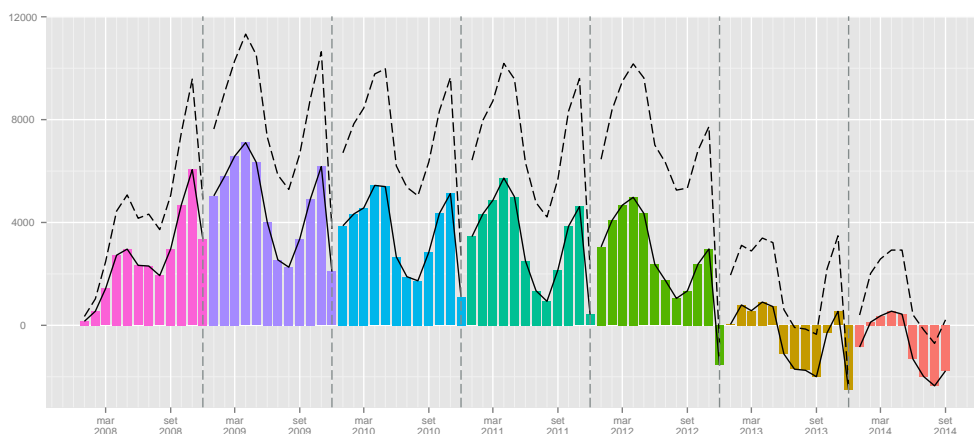

	I	II	III	IV
2008	1046	785	253	-532
2009	2159	-396	-11	-1638
2010	2217	-345	-25	-1900
2011	2246	-31	-297	-1763
2012	3045	-171	-641	-3185
2013	1507	-598	-75	-1479
2014	2042	-489	261	

Tabella 172: Saldi lavoro Parasubordinato Maschi (valori trimestrali).

	I	II	III	IV
2008	1431	901	641	384
2009	3221	-2562	-653	-1276
2010	2480	-1905	184	-1737
2011	3754	-2350	-353	-1737
2012	4249	-2302	-1032	-2892
2013	2122	-1683	-884	-501
2014	2867	-1682	-456	

Tabella 173: Saldi lavoro Parasubordinato Femmine(valori trimestrali).

## 4 Lavoro intermittente

### 4.1 Assunzioni

	Gen	Feb	Mar	Apr	Mag	Giu	Lug	Ago	Set	Ott	Nov	Dic	tot
2008	6	79	110	101	203	166	406	178	166	376	241	236	2268
2009	168	275	264	521	650	693	565	227	230	463	425	400	4881
2010	372	512	527	868	1115	1050	998	434	796	982	768	879	9301
2011	718	891	743	1458	1599	1704	1591	1295	1216	1561	1204	1594	15574
2012	1646	2668	4317	3175	3241	3038	2139	604	878	938	742	687	24073
2013	510	537	753	982	1056	834	570	267	468	537	394	436	7344
2014	392	329	494	914	930	758	774	290	447				

Tabella 174: Assunzioni lavoro intermittente (valori assoluti).

	Gen	Feb	Mar	Apr	Mag	Giu	Lug	Ago	Set	Ott	Nov	Dic	tot
2009							39.16	27.53	38.55	23.14	76.35	69.49	115.21
2010	121.43	86.18	99.62	66.60	71.54	51.52	76.64	91.19	246.09	112.10	80.71	119.75	90.56
2011	93.01	74.02	40.99	67.97	43.41	62.29	59.42	198.39	52.76	58.96	56.77	81.34	67.44
2012	129.25	199.44	481.02	117.76	102.69	78.29	34.44	-53.36	-27.80	-39.91	-38.37	-56.90	54.57
2013	-69.02	-79.87	-82.56	-69.07	-67.42	-72.55	-73.35	-55.79	-46.70	-42.75	-46.90	-36.54	-69.49
2014	-23.14	-38.73	-34.40	-6.92	-11.93	-9.11	35.79	8.61	-4.49				

Tabella 175: Assunzioni lavoro intermittente (valori tendenziali).

Figura 48: Assunzioni lavoro intermittente (indice tendenziale annuo mobile).

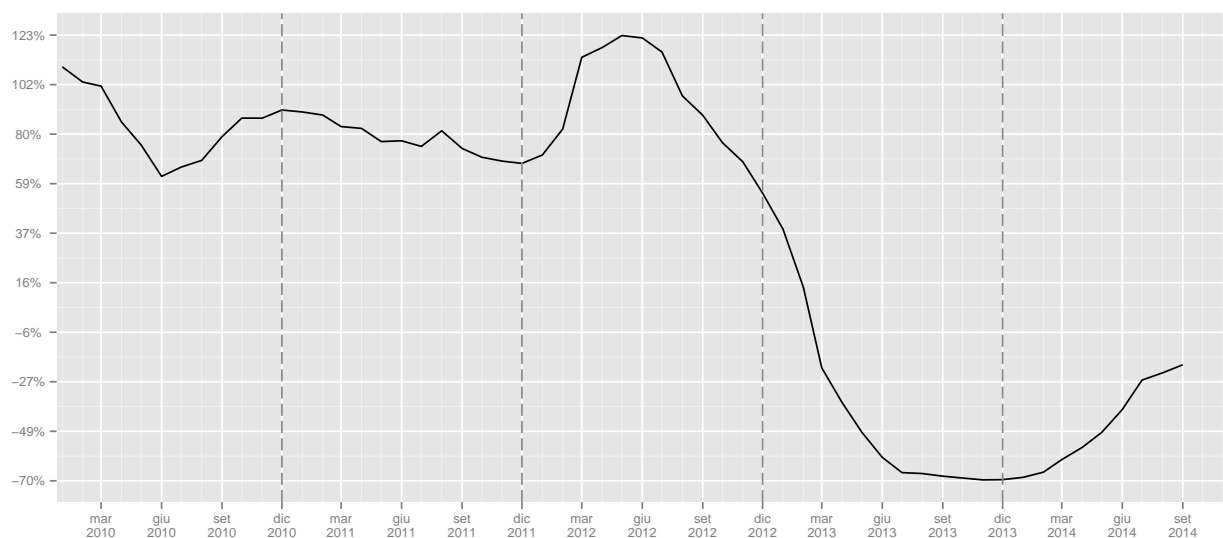

	I	II	III	IV	I	II	III	IV
2008	195	470	750	853				
2009	707	1864	1022	1288			36.27	51
2010	1411	3033	2228	2629	99.58	62.71	118	104.11
2011	2352	4761	4102	4359	66.69	56.97	84.11	65.8
2012	8631	9454	3621	2367	266.96	98.57	-11.73	-45.7
2013	1800	2872	1305	1367	-79.14	-69.62	-63.96	-42.25
2014	1215	2602	1511		-32.5	-9.4	15.79	

Tabella 176: Assunzioni lavoro intermittente (valori trimestrali, assoluti a sinistra e tendenziali a destra).

## 4.2 Cessazioni

	Gen	Feb	Mar	Apr	Mag	Giu	Lug	Ago	Set	Ott	Nov	Dic	tot
2008	37	79	96	68	79	97	108	180	287	210	113	285	1639
2009	172	143	141	183	261	290	280	301	707	718	290	565	4051
2010	242	309	263	464	585	606	501	551	1247	1108	515	1240	7631
2011	751	622	628	864	910	812	858	1040	2014	1713	851	1691	12754
2012	1316	922	1497	2303	2354	2092	2980	1675	3214	2399	1037	2195	23984
2013	708	556	704	731	1484	725	564	422	1048	1089	335	1069	9435
2014	473	319	515	659	542	654	547	418	726				

Tabella 177: Cessazioni lavoro intermittente (valori assoluti).

	Gen	Feb	Mar	Apr	Mag	Giu	Lug	Ago	Set	Ott	Nov	Dic	tot
2009							159.26	67.22	146.34	241.90	156.64	98.25	147.16
2010	40.70	116.08	86.52	153.55	124.14	108.97	78.93	83.06	76.38	54.32	77.59	119.47	88.37
2011	210.33	101.29	138.78	86.21	55.56	33.99	71.26	88.75	61.51	54.60	65.24	36.37	67.13
2012	75.23	48.23	138.38	166.55	158.68	157.64	247.32	61.06	59.58	40.05	21.86	29.80	88.05
2013	-46.20	-39.70	-52.97	-68.26	-36.96	-65.34	-81.07	-74.81	-67.39	-54.61	-67.70	-51.30	-60.66
2014	-33.19	-42.63	-26.85	-9.85	-63.48	-9.79	-3.01	-0.95	-30.73				

Tabella 178: Cessazioni lavoro intermittente (valori tendenziali).

Figura 49: Cessazioni lavoro intermittente).

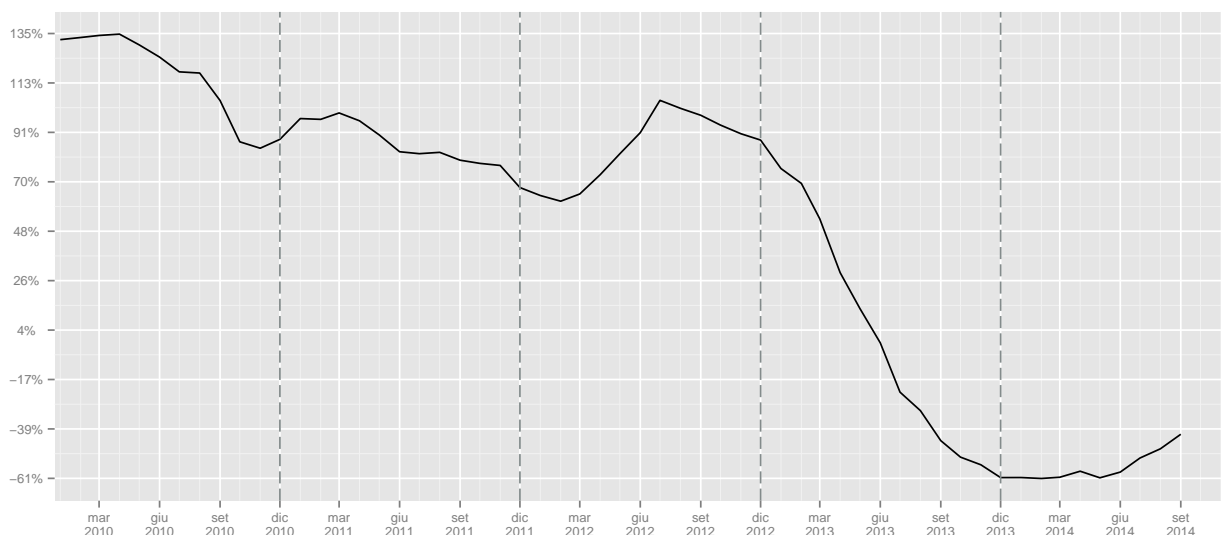

	I	II	III	IV	I	II	III	IV
2008	212	244	575	608				
2009	456	734	1288	1573			124	158.72
2010	814	1655	2299	2863	78.51	125.48	78.49	82.01
2011	2001	2586	3912	4255	145.82	56.25	70.16	48.62
2012	3735	6749	7869	5631	86.66	160.98	101.15	32.34
2013	1968	2940	2034	2493	-47.31	-56.44	-74.15	-55.73
2014	1307	1855	1691		-33.59	-36.9	-16.86	

Tabella 179: Cessazioni lavoro intermittente (valori trimestrali, assoluti a sinistra e tendenziali a destra).

## 4.3 Saldi

	Gen	Feb	Mar	Apr	Mag	Giu	Lug	Ago	Set	Ott	Nov	Dic	tot
2008	-31	0	14	33	124	69	298	-2	-121	166	128	-49	629
2009	-4	132	123	338	389	403	285	-74	-477	-255	135	-165	830
2010	130	203	264	404	530	444	497	-117	-451	-126	253	-361	1670
2011	-33	269	115	594	689	892	733	255	-798	-152	353	-97	2820
2012	330	1746	2820	872	887	946	-841	-1071	-2336	-1461	-295	-1508	89
2013	-198	-19	49	251	-428	109	6	-155	-580	-552	59	-633	-2091
2014	-81	10	-21	255	388	104	227	-128	-279				

Tabella 180: Saldi lavoro intermittente (valori assoluti).

Figura 50: Saldi cumulati lavoro intermittente

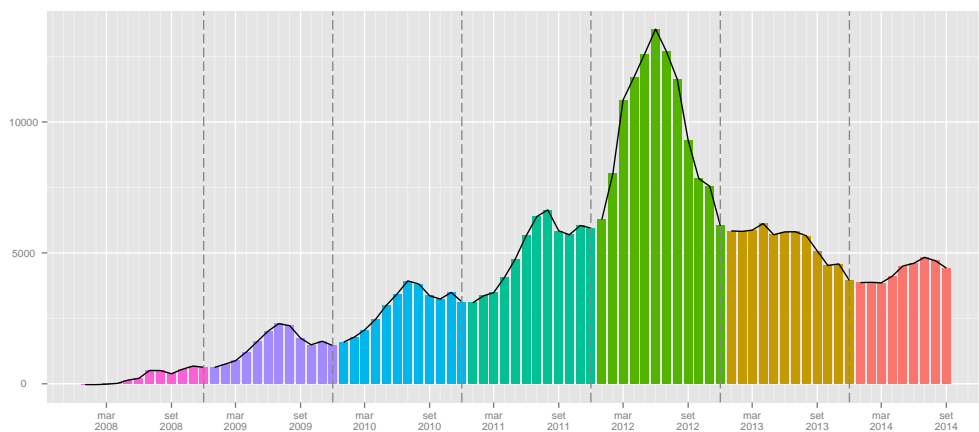

	I	II	III	IV
2008	-17	226	175	245
2009	251	1130	-266	-285
2010	597	1378	-71	-234
2011	351	2175	190	104
2012	4896	2705	-4248	-3264
2013	-168	-68	-729	-1126
2014	-92	747	-180	

Tabella 181: Saldi lavoro Intermittente (valori trimestrali).

## 4.4 Genere

### 4.4.1 Assunzioni

	Gen	Feb	Mar	Apr	Mag	Giu	Lug	Ago	Set	Ott	Nov	Dic	tot
2008	4	46	53	54	135	104	227	103	101	236	119	119	1301
2009	97	149	156	201	382	424	284	114	110	246	250	222	2635
2010	191	308	308	502	685	632	604	277	537	600	478	535	5657
2011	485	531	496	913	902	1047	944	867	799	936	782	1027	9729
2012	1151	1676	2647	1899	2015	1942	1382	363	557	611	477	427	15147
2013	317	349	474	539	556	502	359	166	252	279	235	219	4247
2014	240	223	313	475	560	500	470	172	269				

Tabella 182: Assunzioni lavoro intermittente Maschi (valori assoluti).

	Gen	Feb	Mar	Apr	Mag	Giu	Lug	Ago	Set	Ott	Nov	Dic	tot
2009							25.11	10.68	8.91	4.24	110.08	86.55	102.54
2010	96.91	106.71	97.44	149.75	79.32	49.06	112.68	142.98	388.18	143.90	91.20	140.99	114.69
2011	153.93	72.40	61.04	81.87	31.68	65.66	56.29	213.00	48.79	56.00	63.60	91.96	71.98
2012	137.32	215.63	433.67	108.00	123.39	85.48	46.40	-58.13	-30.29	-34.72	-39.00	-58.42	55.69
2013	-72.46	-79.18	-82.09	-71.62	-72.41	-74.15	-74.02	-54.27	-54.76	-54.34	-50.73	-48.71	-71.96
2014	-24.29	-36.10	-33.97	-11.87	0.72	-0.40	30.92	3.61	6.75				

Tabella 183: Assunzioni lavoro intermittente Maschi (valori tendenziali).

	Gen	Feb	Mar	Apr	Mag	Giu	Lug	Ago	Set	Ott	Nov	Dic	tot
2008	2	33	57	47	68	62	179	75	65	140	122	117	967
2009	71	126	108	320	268	269	281	113	120	217	175	178	2246
2010	181	204	219	366	430	418	394	157	259	382	290	344	3644
2011	233	360	247	545	697	657	647	428	417	625	422	567	5845
2012	495	992	1670	1276	1226	1096	757	241	321	327	265	260	8926
2013	193	188	279	443	500	332	211	101	216	258	159	217	3097
2014	152	106	181	439	370	258	304	118	178				

Tabella 184: Assunzioni lavoro intermittente femmine (valori assoluti).

	Gen	Feb	Mar	Apr	Mag	Giu	Lug	Ago	Set	Ott	Nov	Dic	tot
2009							56.98	50.67	84.62	55.00	43.44	52.14	132.26
2010	154.93	61.90	102.78	14.38	60.45	55.39	40.21	38.94	115.83	76.04	65.71	93.26	62.24
2011	28.73	76.47	12.79	48.91	62.09	57.18	64.21	172.61	61.00	63.61	45.52	64.83	60.40
2012	112.45	175.56	576.11	134.13	75.90	66.82	17.00	-43.69	-23.02	-47.68	-37.20	-54.14	52.71
2013	-61.01	-81.05	-83.29	-65.28	-59.22	-69.71	-72.13	-58.09	-32.71	-21.10	-40.00	-16.54	-65.30
2014	-21.24	-43.62	-35.13	-0.90	-26.00	-22.29	44.08	16.83	-17.59				

Tabella 185: Assunzioni lavoro intermittente femmine (valori tendenziali).

Figura 51: Assunzioni lavoro intermittente (indice tendenziale annuo mobile. In rosso le femmine, in celeste i maschi)

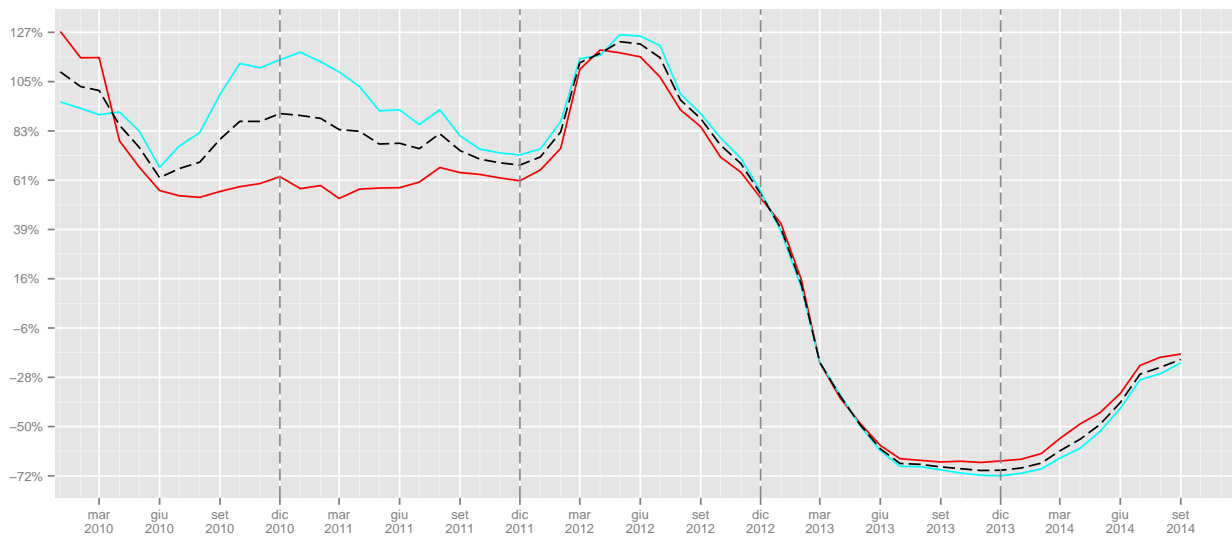

	I	II	III	IV		I	II	III	IV
2008	103	293	431	474					
2009	402	1007	508	718			17.87	51.48	
2010	807	1819	1418	1613	100.75	80.64	179.13	124.65	
2011	1512	2862	2610	2745	87.36	57.34	84.06	70.18	
2012	5474	5856	2302	1515	262.04	104.61	-11.8	-44.81	
2013	1140	1597	777	733	-79.17	-72.73	-66.25	-51.62	
2014	776	1535	911		-31.93	-3.88	17.25		

Tabella 186: Assunzioni lavoro intermittente maschi (valori trimestrali, assoluti a sinistra e tendenziali a destra).

	I	II	III	IV		I	II	III	IV
2008	92	177	319	379					
2009	305	857	514	570			61.13	50.4	
2010	604	1214	810	1016	98.03	41.66	57.59	78.25	
2011	840	1899	1492	1614	39.07	56.43	84.2	58.86	
2012	3157	3598	1319	852	275.83	89.47	-11.6	-47.21	
2013	660	1275	528	634	-79.09	-64.56	-59.97	-25.59	
2014	439	1067	600		-33.48	-16.31	13.64		

Tabella 187: Assunzioni lavoro intermittente femmine (valori trimestrali, assoluti a sinistra e tendenziali a destra).



## 4.4.2 Cessazioni

	Gen	Feb	Mar	Apr	Mag	Giu	Lug	Ago	Set	Ott	Nov	Dic	tot
2008	20	49	54	43	54	62	71	106	191	129	69	155	1003
2009	94	88	85	107	147	177	154	167	412	344	178	268	2221
2010	133	184	172	318	393	375	304	353	792	613	355	609	4601
2011	466	362	424	570	602	497	560	667	1237	989	583	1063	8020
2012	830	619	1019	1572	1547	1267	1788	1010	1987	1282	670	1315	14906
2013	452	371	441	460	1021	409	321	247	639	544	187	586	5678
2014	284	200	340	389	349	385	323	244	472				

Tabella 188: Cessazioni lavoro intermittente maschi (valori assoluti).

	Gen	Feb	Mar	Apr	Mag	Giu	Lug	Ago	Set	Ott	Nov	Dic	tot
2009							116.90	57.55	115.71	166.67	157.97	72.90	121.44
2010	41.49	109.09	102.35	197.20	167.35	111.86	97.40	111.38	92.23	78.20	99.44	127.24	107.16
2011	250.38	96.74	146.51	79.25	53.18	32.53	84.21	88.95	56.19	61.34	64.23	74.55	74.31
2012	78.11	70.99	140.33	175.79	156.98	154.93	219.29	51.42	60.63	29.63	14.92	23.71	85.86
2013	-45.54	-40.06	-56.72	-70.74	-34.00	-67.72	-82.05	-75.54	-67.84	-57.57	-72.09	-55.44	-61.91
2014	-37.17	-46.09	-22.90	-15.43	-65.82	-5.87	0.62	-1.21	-26.13				

Tabella 189: Cessazioni lavoro intermittente maschi (valori tendenziali).

	Gen	Feb	Mar	Apr	Mag	Giu	Lug	Ago	Set	Ott	Nov	Dic	tot
2008	17	30	42	25	25	35	37	74	96	81	44	130	636
2009	78	55	56	76	114	113	126	134	295	374	112	297	1830
2010	109	125	91	146	192	231	197	198	455	495	160	631	3030
2011	285	260	204	294	308	315	298	373	777	724	268	628	4734
2012	486	303	478	731	807	825	1192	665	1227	1117	367	880	9078
2013	256	185	263	271	463	316	243	175	409	545	148	483	3757
2014	189	119	175	270	193	269	224	174	254				

Tabella 190: Cessazioni lavoro intermittente femmine (valori assoluti).

	Gen	Feb	Mar	Apr	Mag	Giu	Lug	Ago	Set	Ott	Nov	Dic	tot
2009							240.54	81.08	207.29	361.73	154.55	128.46	187.74
2010	39.74	127.27	62.50	92.11	68.42	104.42	56.35	47.76	54.24	32.35	42.86	112.46	65.57
2011	161.47	108.00	124.18	101.37	60.42	36.36	51.27	88.38	70.77	46.26	67.50	-0.48	56.24
2012	70.53	16.54	134.31	148.64	162.01	161.90	300.00	78.28	57.92	54.28	36.94	40.13	91.76
2013	-47.33	-38.94	-44.98	-62.93	-42.63	-61.70	-79.61	-73.68	-66.67	-51.21	-59.67	-45.11	-58.61
2014	-26.17	-35.68	-33.46	-0.37	-58.32	-14.87	-7.82	-0.57	-37.90				

Tabella 191: Cessazioni lavoro intermittente femmine (valori tendenziali).

Figura 52: Cessazioni lavoro intermittente genere (indice tendenziale annuo mobile. In rosso le femmine, in celeste i maschi).

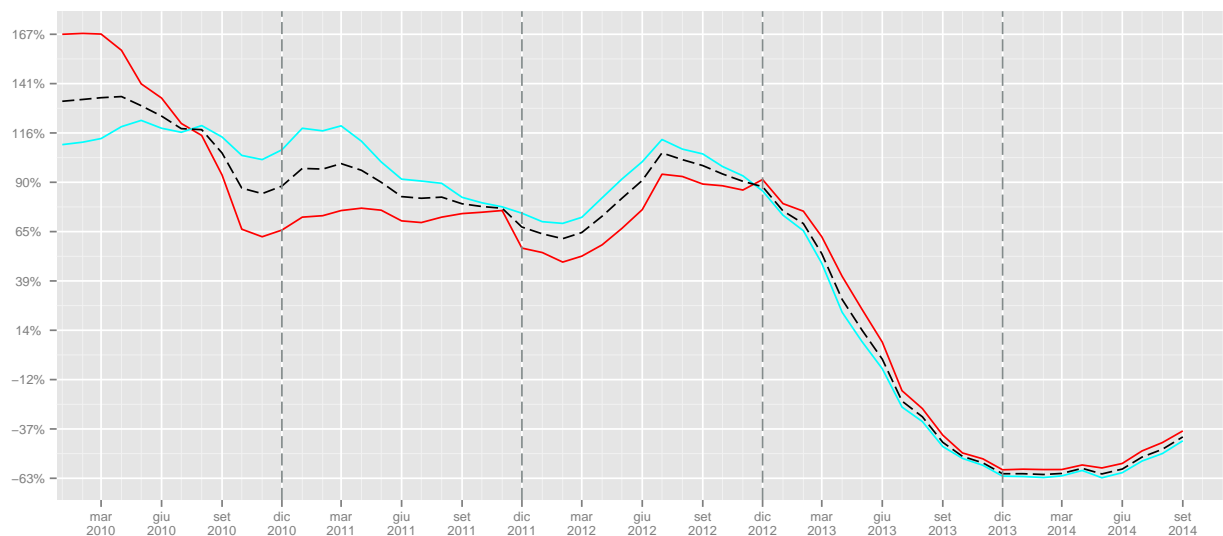

	I	II	III	IV	I	II	III	IV
2008	123	159	368	353				
2009	267	431	733	790			99.18	123.8
2010	489	1086	1449	1577	83.15	151.97	97.68	99.62
2011	1252	1669	2464	2635	156.03	53.68	70.05	67.09
2012	2468	4386	4785	3267	97.12	162.79	94.2	23.98
2013	1264	1890	1207	1317	-48.78	-56.91	-74.78	-59.69
2014	824	1123	1039		-34.81	-40.58	-13.92	

Tabella 192: Cessazioni lavoro intermittente maschi (valori trimestrali, assoluti a sinistra e tendenziali a destra).

	I	II	III	IV	I	II	III	IV
2008	89	85	207	255				
2009	189	303	555	783			168.12	207.06
2010	325	569	850	1286	71.96	87.79	53.15	64.24
2011	749	917	1448	1620	130.46	61.16	70.35	25.97
2012	1267	2363	3084	2364	69.16	157.69	112.98	45.93
2013	704	1050	827	1176	-44.44	-55.56	-73.18	-50.25
2014	483	732	652		-31.39	-30.29	-21.16	

Tabella 193: Cessazioni lavoro intermittente femmine (valori trimestrali, assoluti a sinistra e tendenziali a destra).

### 4.4.3 Saldi

	Gen	Feb	Mar	Apr	Mag	Giu	Lug	Ago	Set	Ott	Nov	Dic	tot
2008	-16	-3	-1	11	81	42	156	-3	-90	107	50	-36	298
2009	3	61	71	94	235	247	130	-53	-302	-98	72	-46	414
2010	58	124	136	184	292	257	300	-76	-255	-13	123	-74	1056
2011	19	169	72	343	300	550	384	200	-438	-53	199	-36	1709
2012	321	1057	1628	327	468	675	-406	-647	-1430	-671	-193	-888	241
2013	-135	-22	33	79	-465	93	38	-81	-387	-265	48	-367	-1431
2014	-44	23	-27	86	211	115	147	-72	-203				

Tabella 194: Saldi lavoro intermittente maschi (valori assoluti).

Figura 53: Saldi cumulati lavoro intermittente maschi

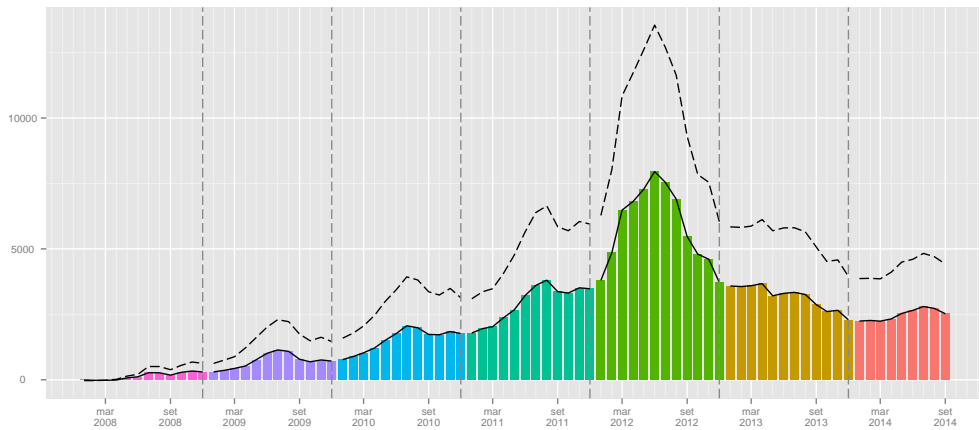

	Gen	Feb	Mar	Apr	Mag	Giu	Lug	Ago	Set	Ott	Nov	Dic	tot
2008	-15	3	15	22	43	27	142	1	-31	59	78	-13	331
2009	-7	71	52	244	154	156	155	-21	-175	-157	63	-119	416
2010	72	79	128	220	238	187	197	-41	-196	-113	130	-287	614
2011	-52	100	43	251	389	342	349	55	-360	-99	154	-61	1111
2012	9	689	1192	545	419	271	-435	-424	-906	-790	-102	-620	-152
2013	-63	3	16	172	37	16	-32	-74	-193	-287	11	-266	-660
2014	-37	-13	6	169	177	-11	80	-56	-76				

Tabella 195: Saldi lavoro Intermittente femmine (valori assoluti).

Figura 54: Saldi cumulati lavoro intermittente femmine

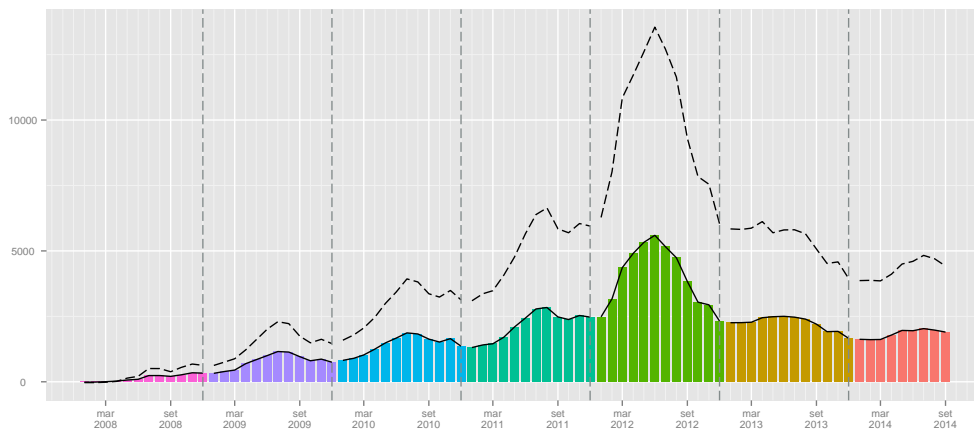

	I	II	III	IV
2008	-20	134	63	121
2009	135	576	-225	-72
2010	318	733	-31	36
2011	260	1193	146	110
2012	3006	1470	-2483	-1752
2013	-124	-293	-430	-584
2014	-48	412	-128	

Tabella 196: Saldi lavoro Intermittente Maschi (valori trimestrali).

	I	II	III	IV
2008	3	92	112	124
2009	116	554	-41	-213
2010	279	645	-40	-270
2011	91	982	44	-6
2012	1890	1235	-1765	-1512
2013	-44	225	-299	-542
2014	-44	335	-52	

Tabella 197: Saldi lavoro Intermittente Femmine (valori trimestrali).

## 5 Lavoro domestico

### 5.1 Assunzioni

	Gen	Feb	Mar	Apr	Mag	Giu	Lug	Ago	Set	Ott	Nov	Dic	tot
2008	980	1607	1380	1664	1649	1820	1974	756	1596	2433	1809	1186	18854
2009	1776	1451	1500	22770	1168	1121	1492	600	1766	2747	1795	992	39178
2010	1109	1095	1102	1177	1098	1319	1559	597	1637	2201	1627	1079	15600
2011	1738	1877	1622	1648	1638	1509	1957	800	1693	2365	1816	1358	20021
2012	2263	2096	2226	2129	2012	1845	2032	909	1875	2923	2113	1509	23932
2013	2277	2216	2403	2440	2424	2177	2622	1132	2501	3319	2676	1773	27960
2014	2495	2432	2084	2241	2218	1973	2212	866	2052				

Tabella 198: Assunzioni lavoro domestico (valori assoluti).

	Gen	Feb	Mar	Apr	Mag	Giu	Lug	Ago	Set	Ott	Nov	Dic	tot
2009							-24.42	-20.63	10.65	12.91	-0.77	-16.36	107.80
2010	-37.56	-24.53	-26.53	-94.83	-5.99	17.66	4.49	-0.50	-7.30	-19.88	-9.36	8.77	-60.18
2011	56.72	71.42	47.19	40.02	49.18	14.40	25.53	34.00	3.42	7.45	11.62	25.86	28.34
2012	30.21	11.67	37.24	29.19	22.83	22.27	3.83	13.62	10.75	23.59	16.35	11.12	19.53
2013	0.62	5.73	7.95	14.61	20.48	17.99	29.04	24.53	33.39	13.55	26.64	17.50	16.83
2014	9.57	9.75	-13.28	-8.16	-8.50	-9.37	-15.64	-23.50	-17.95				

Tabella 199: Assunzioni lavoro domestico (valori tendenziali).

Figura 55: Assunzioni lavoro domestico (indice tendenziale annuo mobile).

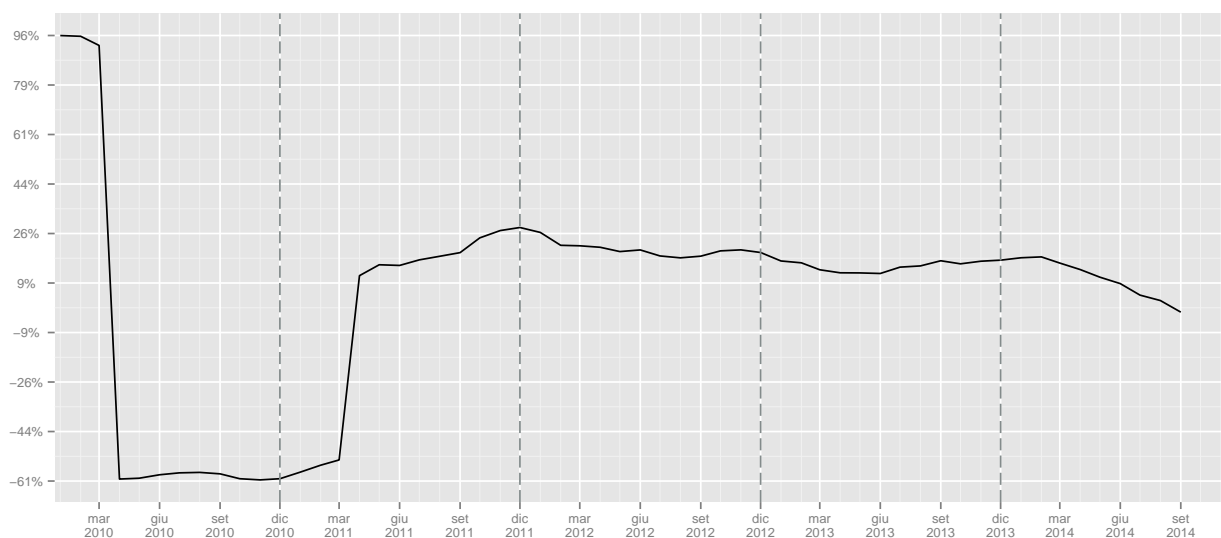

	I	II	III	IV	I	II	III	IV
2008	3967	5133	4326	5428				
2009	4727	25059	3858	5534			-10.82	1.95
2010	3306	3594	3793	4907	-30.06	-85.66	-1.68	-11.33
2011	5237	4795	4450	5539	58.41	33.42	17.32	12.88
2012	6585	5986	4816	6545	25.74	24.84	8.22	18.16
2013	6896	7041	6255	7768	4.72	17.62	29.88	18.69
2014	7011	6432	5130		1.67	-8.65	-17.99	

Tabella 200: Assunzioni lavoro domestico (valori trimestrali, assoluti a sinistra e tendenziali a destra).

## 5.2 Cessazioni

	Gen	Feb	Mar	Apr	Mag	Giu	Lug	Ago	Set	Ott	Nov	Dic	tot
2008	413	515	883	852	816	1223	1102	747	1606	1354	991	1374	11876
2009	1201	623	915	774	802	1143	950	650	1043	763	645	1087	10596
2010	755	697	1009	982	1134	1663	1442	951	1678	1234	1095	1764	14404
2011	1263	1015	1519	1413	1402	2062	1844	1054	2395	1782	1629	2603	19981
2012	1857	1674	2234	1788	1774	2475	2031	1331	2749	2035	1623	2753	24324
2013	2028	1569	2247	1971	1924	2595	2149	1371	2868	2008	1719	2673	25122
2014	2034	1543	2291	1709	1800	2225	2038	1215	2196				

Tabella 201: Cessazioni lavoro domestico (valori assoluti).

	Gen	Feb	Mar	Apr	Mag	Giu	Lug	Ago	Set	Ott	Nov	Dic	tot
2009							-13.79	-12.99	-35.06	-43.65	-34.91	-20.89	-10.78
2010	-37.14	11.88	10.27	26.87	41.40	45.49	51.79	46.31	60.88	61.73	69.77	62.28	35.94
2011	67.28	45.62	50.55	43.89	23.63	23.99	27.88	10.83	42.73	44.41	48.77	47.56	38.72
2012	47.03	64.93	47.07	26.54	26.53	20.03	10.14	26.28	14.78	14.20	-0.37	5.76	21.74
2013	9.21	-6.27	0.58	10.23	8.46	4.85	5.81	3.01	4.33	-1.33	5.91	-2.91	3.28
2014	0.30	-1.66	1.96	-13.29	-6.44	-14.26	-5.17	-11.38	-23.43				

Tabella 202: Cessazioni lavoro domestico (valori tendenziali).

Figura 56: Cessazioni lavoro domestico (indice tendenziale annuo mobile).

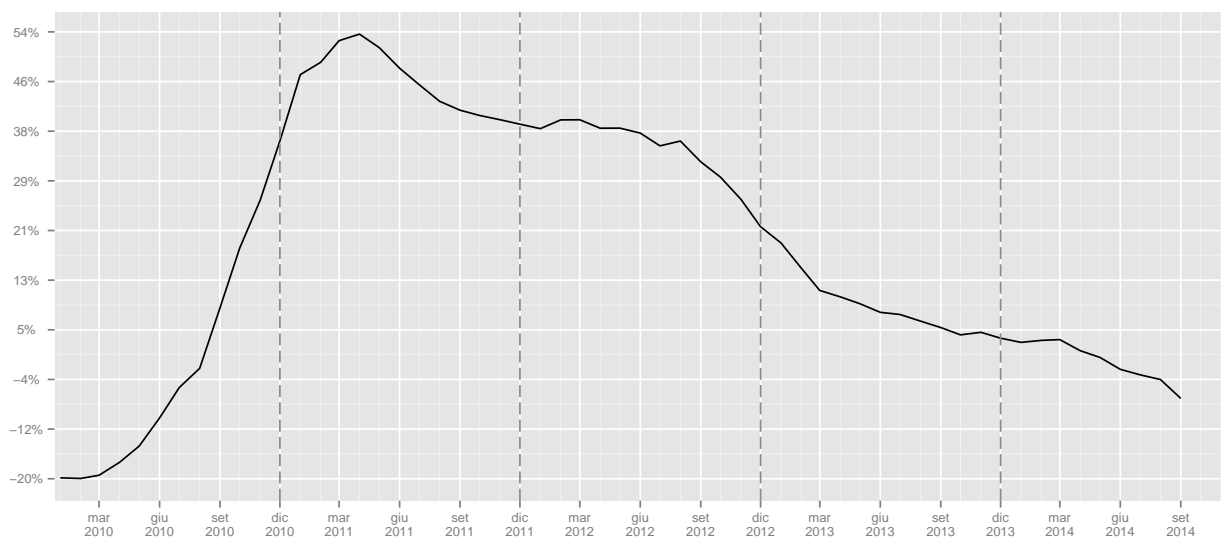

	I	II	III	IV	I	II	III	IV
2008	1811	2891	3455	3719				
2009	2739	2719	2643	2495			-23.5	-32.91
2010	2461	3779	4071	4093	-10.15	38.98	54.03	64.05
2011	3797	4877	5293	6014	54.29	29.06	30.02	46.93
2012	5765	6037	6111	6411	51.83	23.79	15.45	6.6
2013	5844	6490	6388	6400	1.37	7.5	4.53	-0.17
2014	5868	5734	5449		0.41	-11.65	-14.7	

Tabella 203: Cessazioni lavoro domestico (valori trimestrali, assoluti a sinistra e tendenziali a destra).

## 5.3 Saldi

	Gen	Feb	Mar	Apr	Mag	Giu	Lug	Ago	Set	Ott	Nov	Dic	tot
2008	567	1092	497	812	833	597	872	9	-10	1079	818	-188	6978
2009	575	828	585	21996	366	-22	542	-50	723	1984	1150	-95	28582
2010	354	398	93	195	-36	-344	117	-354	-41	967	532	-685	1196
2011	475	862	103	235	236	-553	113	-254	-702	583	187	-1245	40
2012	406	422	-8	341	238	-630	1	-422	-874	888	490	-1244	-392
2013	249	647	156	469	500	-418	473	-239	-367	1311	957	-900	2838
2014	461	889	-207	532	418	-252	174	-349	-144				

Tabella 204: Saldi lavoro domestico (valori assoluti).

Figura 57: Saldi cumulati lavoro domestico

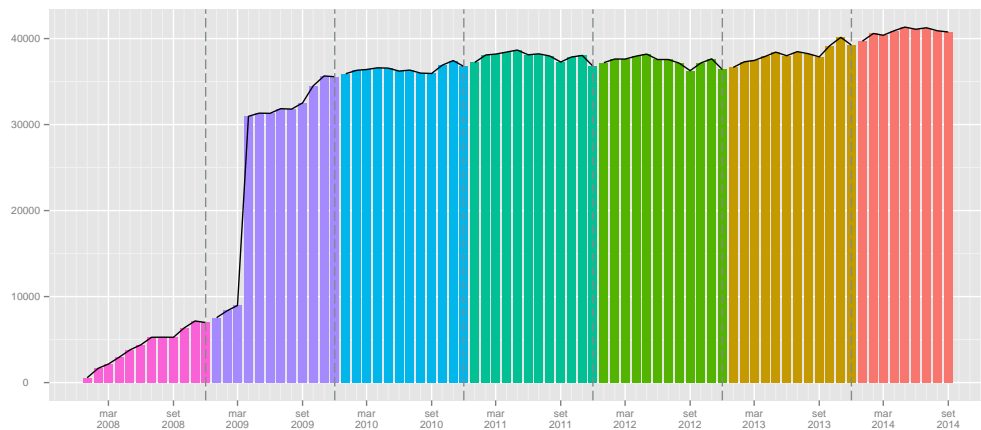

	I	II	III	IV
2008	2156	2242	871	1709
2009	1988	22340	1215	3039
2010	845	-185	-278	814
2011	1440	-82	-843	-475
2012	820	-51	-1295	134
2013	1052	551	-133	1368
2014	1143	698	-319	

Tabella 205: Saldi lavoro Domestico (valori trimestrali).

## 5.4 Cittadinanza

### 5.4.1 Assunzioni

	Gen	Feb	Mar	Apr	Mag	Giu	Lug	Ago	Set	Ott	Nov	Dic	tot
2008	142	223	212	280	226	167	241	72	246	365	235	123	2532
2009	303	222	236	1108	196	181	306	101	277	488	309	153	3880
2010	227	232	201	231	234	244	342	134	411	447	281	155	3139
2011	377	364	296	322	306	268	433	179	379	519	289	159	3891
2012	409	326	308	386	355	331	427	202	468	692	532	306	4742
2013	448	371	471	574	372	365	530	217	519	836	750	390	5843
2014	578	502	401	558	482	448	561	232	526				

Tabella 206: Assunzioni lavoro domestico italiani (valori assoluti).

	Gen	Feb	Mar	Apr	Mag	Giu	Lug	Ago	Set	Ott	Nov	Dic	tot
2009							26.97	40.28	12.60	33.70	31.49	24.39	53.24
2010	-25.08	4.50	-14.83	-79.15	19.39	34.81	11.76	32.67	48.38	-8.40	-9.06	1.31	-19.10
2011	66.08	56.90	47.26	39.39	30.77	9.84	26.61	33.58	-7.79	16.11	2.85	2.58	23.96
2012	8.49	-10.44	4.05	19.88	16.01	23.51	-1.39	12.85	23.48	33.33	84.08	92.45	21.87
2013	9.54	13.80	52.92	48.70	4.79	10.27	24.12	7.43	10.90	20.81	40.98	27.45	23.22
2014	29.02	35.31	-14.86	-2.79	29.57	22.74	5.85	6.91	1.35				

Tabella 207: Assunzioni lavoro domestico italiani (valori tendenziali).

	Gen	Feb	Mar	Apr	Mag	Giu	Lug	Ago	Set	Ott	Nov	Dic	tot
2008	838	1384	1168	1384	1423	1653	1733	684	1350	2068	1574	1063	16322
2009	1473	1229	1264	21662	972	940	1186	499	1489	2259	1486	839	35298
2010	882	863	901	946	864	1075	1217	463	1226	1754	1346	924	12461
2011	1361	1513	1326	1326	1332	1241	1524	621	1314	1846	1527	1199	16130
2012	1854	1770	1918	1743	1657	1514	1605	707	1407	2231	1581	1203	19190
2013	1829	1845	1932	1866	2052	1812	2092	915	1982	2483	1926	1383	22117
2014	1917	1930	1683	1683	1736	1525	1651	634	1526				

Tabella 208: Assunzioni lavoro domestico stranieri (valori assoluti).

	Gen	Feb	Mar	Apr	Mag	Giu	Lug	Ago	Set	Ott	Nov	Dic	tot
2009							-31.56	-27.05	10.30	9.24	-5.59	-21.07	116.26
2010	-40.12	-29.78	-28.72	-95.63	-11.11	14.36	2.61	-7.21	-17.66	-22.36	-9.42	10.13	-64.70
2011	54.31	75.32	47.17	40.17	54.17	15.44	25.23	34.13	7.18	5.25	13.45	29.76	29.44
2012	36.22	16.99	44.65	31.45	24.40	22.00	5.31	13.85	7.08	20.86	3.54	0.33	18.97
2013	-1.35	4.24	0.73	7.06	23.84	19.68	30.34	29.42	40.87	11.30	21.82	14.96	15.25
2014	4.81	4.61	-12.89	-9.81	-15.40	-15.84	-21.08	-30.71	-23.01				

Tabella 209: Assunzioni lavoro domestico stranieri (valori tendenziali).



Figura 58: Assunzioni lavoro domestico cittadinanza(indice tendenziale annuo mobile. In rosso gli italiani, in celeste gli stranieri.)

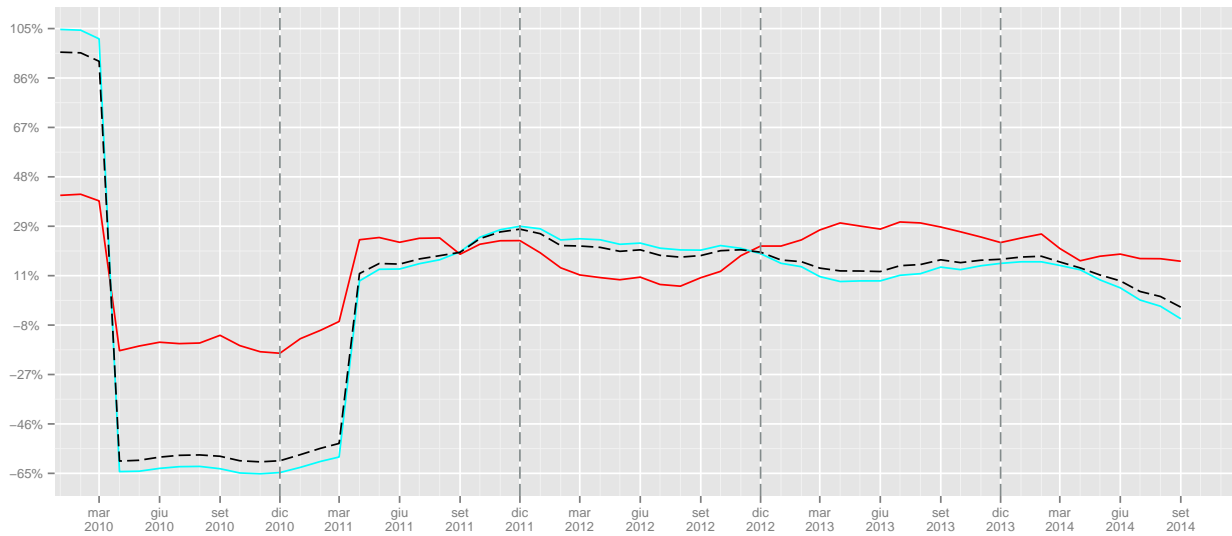

	I	II	III	IV	I	II	III	IV
2008	577	673	559	723				
2009	761	1485	684	950			22.36	31.4
2010	660	709	887	883	-13.27	-52.26	29.68	-7.05
2011	1037	896	991	967	57.12	26.38	11.72	9.51
2012	1043	1072	1097	1530	0.58	19.64	10.7	58.22
2013	1290	1311	1266	1976	23.68	22.29	15.41	29.15
2014	1481	1488	1319		14.81	13.5	4.19	

Tabella 210: Assunzioni lavoro domestico italiani (valori trimestrali, assoluti a sinistra e tendenziali a destra).

	I	II	III	IV	I	II	III	IV
2008	3390	4460	3767	4705				
2009	3966	23574	3174	4584			-15.74	-2.57
2010	2646	2885	2906	4024	-33.28	-87.76	-8.44	-12.22
2011	4200	3899	3459	4572	58.73	35.15	19.03	13.62
2012	5542	4914	3719	5015	31.95	26.03	7.52	9.69
2013	5606	5730	4989	5792	1.15	16.61	34.15	15.49
2014	5530	4944	3811		-1.36	-13.72	-23.61	

Tabella 211: Assunzioni lavoro domestico stranieri (valori trimestrali, assoluti a sinistra e tendenziali a destra).

## 5.4.2 Cessazioni

	Gen	Feb	Mar	Apr	Mag	Giu	Lug	Ago	Set	Ott	Nov	Dic	tot
2008	83	70	143	114	96	225	171	94	312	209	123	251	1891
2009	176	94	126	92	114	175	153	97	167	129	92	231	1646
2010	115	84	109	123	114	253	243	151	274	230	172	386	2254
2011	188	151	200	186	155	361	338	187	429	345	284	600	3424
2012	302	271	317	240	270	415	427	234	543	409	339	737	4504
2013	362	283	347	357	354	625	472	240	643	451	371	779	5284
2014	449	310	435	332	330	485	481	304	534				

Tabella 212: Cessazioni lavoro domestico italiani (valori assoluti).

	Gen	Feb	Mar	Apr	Mag	Giu	Lug	Ago	Set	Ott	Nov	Dic	tot
2009							-10.53	3.19	-46.47	-38.28	-25.20	-7.97	-12.96
2010	-34.66	-10.64	-13.49	33.70	0.00	44.57	58.82	55.67	64.07	78.29	86.96	67.10	36.94
2011	63.48	79.76	83.49	51.22	35.96	42.69	39.09	23.84	56.57	50.00	65.12	55.44	51.91
2012	60.64	79.47	58.50	29.03	74.19	14.96	26.33	25.13	26.57	18.55	19.37	22.83	31.54
2013	19.87	4.43	9.46	48.75	31.11	50.60	10.54	2.56	18.42	10.27	9.44	5.70	17.32
2014	24.03	9.54	25.36	-7.00	-6.78	-22.40	1.91	26.67	-16.95				

Tabella 213: Cessazioni lavoro domestico italiani (valori tendenziali).

	Gen	Feb	Mar	Apr	Mag	Giu	Lug	Ago	Set	Ott	Nov	Dic	tot
2008	330	445	740	738	720	998	931	653	1294	1145	868	1123	9985
2009	1025	529	789	682	688	968	797	553	876	634	553	856	8950
2010	640	613	900	859	1020	1410	1199	800	1404	1004	923	1378	12150
2011	1075	864	1319	1227	1247	1701	1506	867	1966	1437	1345	2003	16557
2012	1555	1403	1917	1548	1504	2060	1604	1097	2206	1626	1284	2016	19820
2013	1666	1286	1900	1614	1570	1970	1677	1131	2225	1557	1348	1894	19838
2014	1585	1233	1856	1377	1470	1740	1557	911	1662				

Tabella 214: Cessazioni lavoro domestico stranieri (valori assoluti).

	Gen	Feb	Mar	Apr	Mag	Giu	Lug	Ago	Set	Ott	Nov	Dic	tot
2009							-14.39	-15.31	-32.30	-44.63	-36.29	-23.78	-10.37
2010	-37.56	15.88	14.07	25.95	48.26	45.66	50.44	44.67	60.27	58.36	66.91	60.98	35.75
2011	67.97	40.95	46.56	42.84	22.25	20.64	25.60	8.37	40.03	43.13	45.72	45.36	36.27
2012	44.65	62.38	45.34	26.16	20.61	21.11	6.51	26.53	12.21	13.15	-4.54	0.65	19.71
2013	7.14	-8.34	-0.89	4.26	4.39	-4.37	4.55	3.10	0.86	-4.24	4.98	-6.05	0.09
2014	-4.86	-4.12	-2.32	-14.68	-6.37	-11.68	-7.16	-19.45	-25.30				

Tabella 215: Cessazioni lavoro domestico stranieri (valori tendenziali).

Figura 59: Cessazioni lavoro domestico cittadinanza (indice tendenziale annuo mobile. In rosso gli italiani, in celeste gli stranieri).

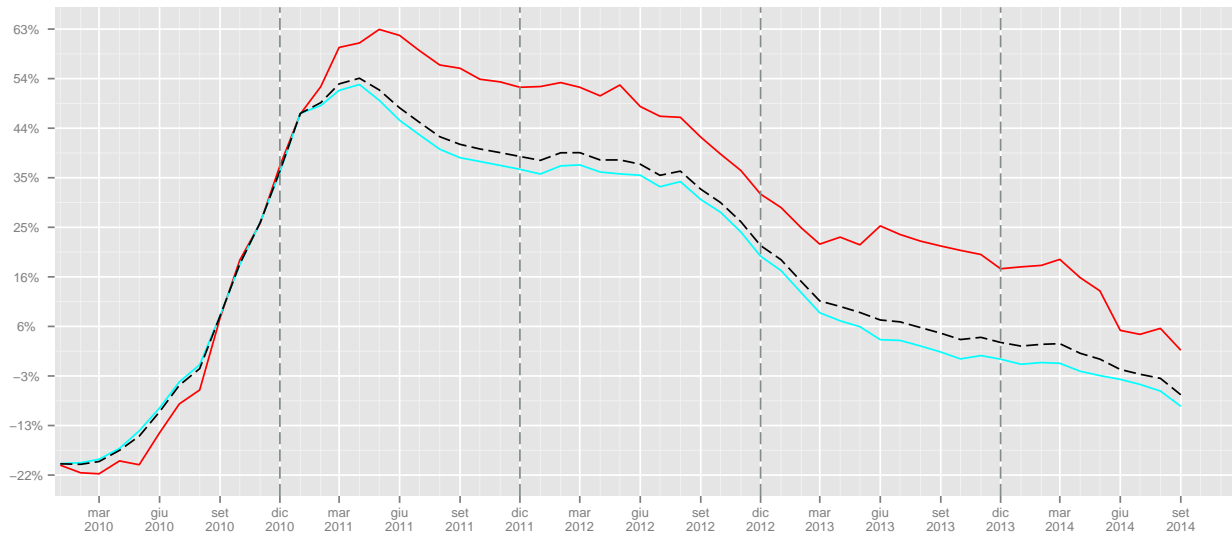

	I	II	III	IV	I	II	III	IV
2008	296	435	577	583				
2009	396	381	417	452			-27.73	-22.47
2010	308	490	668	788	-22.22	28.61	60.19	74.34
2011	539	702	954	1229	75	43.27	42.81	55.96
2012	890	925	1204	1485	65.12	31.77	26.21	20.83
2013	992	1336	1355	1601	11.46	44.43	12.54	7.81
2014	1194	1147	1319		20.36	-14.15	-2.66	

Tabella 216: Cessazioni lavoro domestico italiani (valori trimestrali, assoluti a sinistra e tendenziali a destra).

	I	II	III	IV	I	II	III	IV
2008	1515	2456	2878	3136				
2009	2343	2338	2226	2043			-22.65	-34.85
2010	2153	3289	3403	3305	-8.11	40.68	52.88	61.77
2011	3258	4175	4339	4785	51.32	26.94	27.51	44.78
2012	4875	5112	4907	4926	49.63	22.44	13.09	2.95
2013	4852	5154	5033	4799	-0.47	0.82	2.57	-2.58
2014	4674	4587	4130		-3.67	-11	-17.94	

Tabella 217: Cessazioni lavoro domestico stranieri (valori trimestrali, assoluti a sinistra e tendenziali a destra).

### 5.4.3 Saldi

	Gen	Feb	Mar	Apr	Mag	Giu	Lug	Ago	Set	Ott	Nov	Dic	tot
2008	59	153	69	166	130	-58	70	-22	-66	156	112	-128	641
2009	127	128	110	1016	82	6	153	4	110	359	217	-78	2234
2010	112	148	92	108	120	-9	99	-17	137	217	109	-231	885
2011	189	213	96	136	151	-93	95	-8	-50	174	5	-441	467
2012	107	55	-9	146	85	-84	0	-32	-75	283	193	-431	238
2013	86	88	124	217	18	-260	58	-23	-124	385	379	-389	559
2014	129	192	-34	226	152	-37	80	-72	-8				

Tabella 218: Saldi lavoro domestico italiani (valori assoluti).

Figura 60: Saldi cumulati lavoro domestico italiani

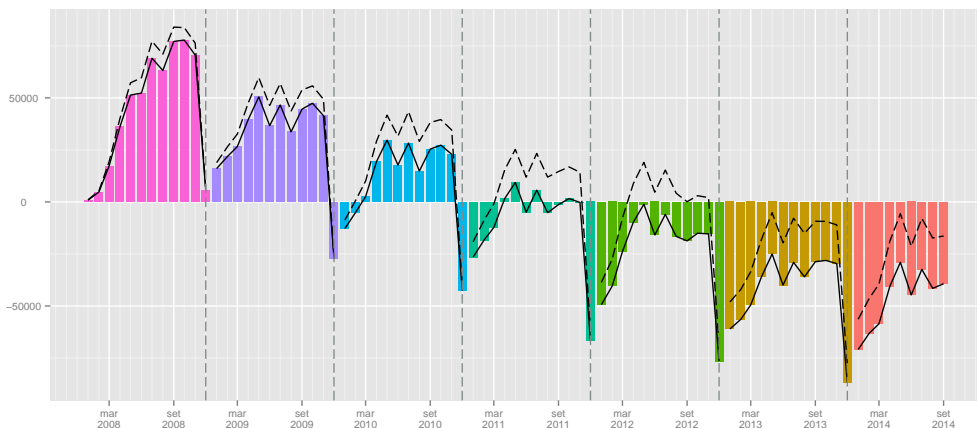

	Gen	Feb	Mar	Apr	Mag	Giu	Lug	Ago	Set	Ott	Nov	Dic	tot
2008	508	939	428	646	703	655	802	31	56	923	706	-60	6337
2009	448	700	475	20980	284	-28	389	-54	613	1625	933	-17	26348
2010	242	250	1	87	-156	-335	18	-337	-178	750	423	-454	311
2011	286	649	7	99	85	-460	18	-246	-652	409	182	-804	-427
2012	299	367	1	195	153	-546	1	-390	-799	605	297	-813	-630
2013	163	559	32	252	482	-158	415	-216	-243	926	578	-511	2279
2014	332	697	-173	306	266	-215	94	-277	-136				

Tabella 219: Saldi lavoro domestico stranieri (valori assoluti).

Figura 61: Saldi cumulati lavoro domestico stranieri

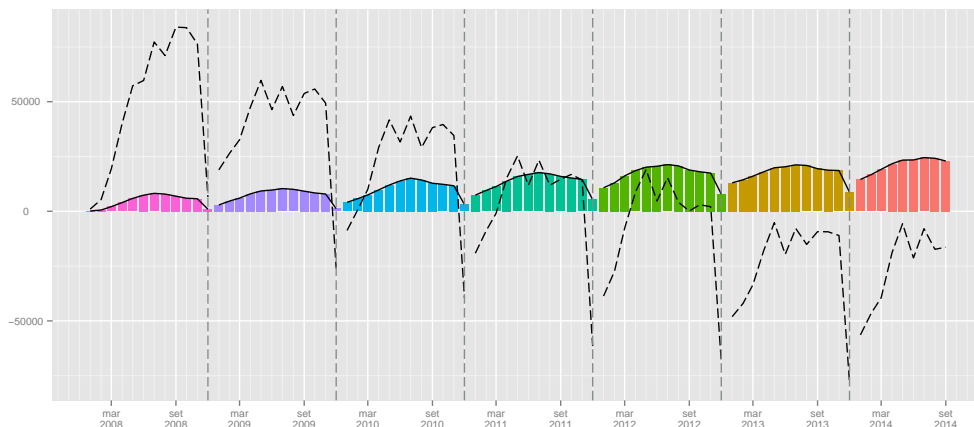

	I	II	III	IV
2008	281	238	-18	140
2009	365	1104	267	498
2010	352	219	219	95
2011	498	194	37	-262
2012	153	147	-107	45
2013	298	-25	-89	375
2014	287	341	0	

Tabella 220: Saldi lavoro Domestico Italiani (valori trimestrali).

	I	II	III	IV
2008	1875	2004	889	1569
2009	1623	21236	948	2541
2010	493	-404	-497	719
2011	942	-276	-880	-213
2012	667	-198	-1188	89
2013	754	576	-44	993
2014	856	357	-319	

Tabella 221: Saldi lavoro Domestico Straniero (valori trimestrali).

## 5.5 Genere

### 5.5.1 Assunzioni

	Gen	Feb	Mar	Apr	Mag	Giu	Lug	Ago	Set	Ott	Nov	Dic	tot
2008	107	215	188	241	240	235	269	99	201	306	251	197	2549
2009	234	195	251	11555	209	193	227	75	183	281	209	150	13762
2010	142	131	157	153	174	230	233	112	259	319	255	153	2318
2011	246	249	262	271	343	315	413	179	294	439	386	312	3709
2012	439	396	534	469	495	469	474	227	364	523	504	417	5311
2013	566	545	740	674	886	789	894	428	810	902	725	499	8458
2014	608	557	547	491	609	496	509	228	496				

Tabella 222: Assunzioni lavoro domestico maschi (valori assoluti).

	Gen	Feb	Mar	Apr	Mag	Giu	Lug	Ago	Set	Ott	Nov	Dic	tot
2009							-15.61	-24.24	-8.96	-8.17	-16.73	-23.86	439.90
2010	-39.32	-32.82	-37.45	-98.68	-16.75	19.17	2.64	49.33	41.53	13.52	22.01	2.00	-83.16
2011	73.24	90.08	66.88	77.12	97.13	36.96	77.25	59.82	13.51	37.62	51.37	103.92	60.01
2012	78.46	59.04	103.82	73.06	44.31	48.89	14.77	26.82	23.81	19.13	30.57	33.65	43.19
2013	28.93	37.63	38.58	43.71	78.99	68.23	88.61	88.55	122.53	72.47	43.85	19.66	59.25
2014	7.42	2.20	-26.08	-27.15	-31.26	-37.14	-43.06	-46.73	-38.77				

Tabella 223: Assunzioni lavoro domestico maschi (valori tendenziali).

	Gen	Feb	Mar	Apr	Mag	Giu	Lug	Ago	Set	Ott	Nov	Dic	tot
2008	873	1392	1192	1423	1409	1585	1705	657	1395	2127	1558	989	16305
2009	1542	1256	1249	11215	959	928	1265	525	1583	2466	1586	842	25416
2010	967	964	945	1024	924	1089	1326	485	1378	1882	1372	926	13282
2011	1492	1628	1360	1377	1295	1194	1544	621	1399	1926	1430	1046	16312
2012	1824	1700	1692	1660	1517	1376	1558	682	1511	2400	1609	1092	18621
2013	1711	1671	1663	1766	1538	1388	1728	704	1691	2417	1951	1274	19502
2014	1887	1875	1537	1750	1609	1477	1703	638	1556				

Tabella 224: Assunzioni lavoro domestico femmine (valori assoluti).

	Gen	Feb	Mar	Apr	Mag	Giu	Lug	Ago	Set	Ott	Nov	Dic	tot
2009							-25.81	-20.09	13.48	15.94	1.80	-14.86	55.88
2010	-37.29	-23.25	-24.34	-90.87	-3.65	17.35	4.82	-7.62	-12.95	-23.68	-13.49	9.98	-47.74
2011	54.29	68.88	43.92	34.47	40.15	9.64	16.44	28.04	1.52	2.34	4.23	12.96	22.81
2012	22.25	4.42	24.41	20.55	17.14	15.24	0.91	9.82	8.01	24.61	12.52	4.40	14.16
2013	-6.20	-1.71	-1.71	6.39	1.38	0.87	10.91	3.23	11.91	0.71	21.26	16.67	4.73
2014	10.29	12.21	-7.58	-0.91	4.62	6.41	-1.45	-9.38	-7.98				

Tabella 225: Assunzioni lavoro domestico femmine (valori tendenziali).

Figura 62: Assunzioni lavoro domestico genere (indice tendenziale annuo mobile. In rosso le femmine, in celeste i maschi)

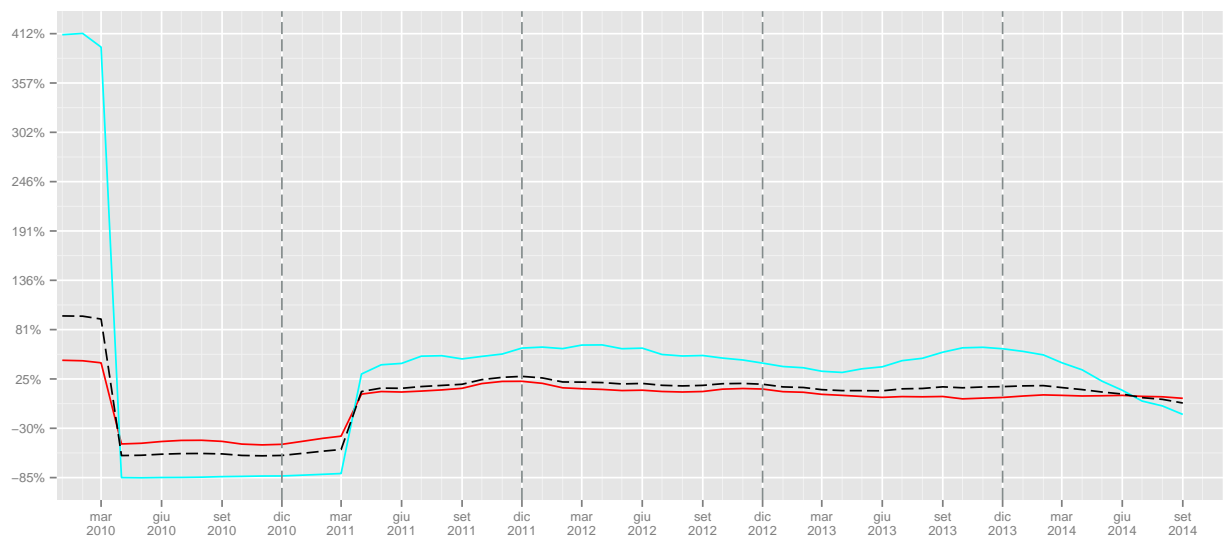

	I	II	III	IV	I	II	III	IV
2008	510	716	569	754				
2009	680	11957	485	640			-14.76	-15.12
2010	430	557	604	727	-36.76	-95.34	24.54	13.59
2011	757	929	886	1137	76.05	66.79	46.69	56.4
2012	1369	1433	1065	1444	80.85	54.25	20.2	27
2013	1851	2349	2132	2126	35.21	63.92	100.19	47.23
2014	1712	1596	1233		-7.51	-32.06	-42.17	

Tabella 226: Assunzioni lavoro domestico maschi (valori trimestrali, assoluti a sinistra e tendenziali a destra).

	I	II	III	IV	I	II	III	IV
2008	3457	4417	3757	4674				
2009	4047	13102	3373	4894			-10.22	4.71
2010	2876	3037	3189	4180	-28.94	-76.82	-5.46	-14.59
2011	4480	3866	3564	4402	55.77	27.3	11.76	5.31
2012	5216	4553	3751	5101	16.43	17.77	5.25	15.88
2013	5045	4692	4123	5642	-3.28	3.05	9.92	10.61
2014	5299	4836	3897		5.03	3.07	-5.48	

Tabella 227: Assunzioni lavoro domestico femmine (valori trimestrali, assoluti a sinistra e tendenziali a destra).

## 5.5.2 Cessazioni

	Gen	Feb	Mar	Apr	Mag	Giu	Lug	Ago	Set	Ott	Nov	Dic	tot
2008	69	101	135	125	113	133	155	78	193	192	127	201	1622
2009	146	92	118	123	104	165	130	86	183	151	139	247	1684
2010	156	165	261	211	234	299	266	170	328	264	217	350	2921
2011	262	178	339	292	283	391	375	171	473	423	354	582	4123
2012	480	374	484	404	424	499	450	260	620	450	350	648	5443
2013	485	349	611	511	496	660	544	352	785	533	430	687	6443
2014	473	369	583	418	407	425	413	173	404				

Tabella 228: Cessazioni lavoro domestico maschi (valori assoluti).

	Gen	Feb	Mar	Apr	Mag	Giu	Lug	Ago	Set	Ott	Nov	Dic	tot
2009							-16.13	10.26	-5.18	-21.35	9.45	22.89	3.82
2010	6.85	79.35	121.19	71.54	125.00	81.21	104.62	97.67	79.23	74.83	56.12	41.70	73.46
2011	67.95	7.88	29.89	38.39	20.94	30.77	40.98	0.59	44.21	60.23	63.13	66.29	41.15
2012	83.21	110.11	42.77	38.36	49.82	27.62	20.00	52.05	31.08	6.38	-1.13	11.34	32.02
2013	1.04	-6.68	26.24	26.49	16.98	32.26	20.89	35.38	26.61	18.44	22.86	6.02	18.37
2014	-2.47	5.73	-4.58	-18.20	-17.94	-35.61	-24.08	-50.85	-48.54				

Tabella 229: Cessazioni lavoro domestico maschi (valori tendenziali).

	Gen	Feb	Mar	Apr	Mag	Giu	Lug	Ago	Set	Ott	Nov	Dic	tot
2008	344	414	748	727	703	1090	947	669	1413	1162	864	1173	10254
2009	1055	531	797	651	698	978	820	564	860	612	506	840	8912
2010	599	532	748	771	900	1364	1176	781	1350	970	878	1414	11483
2011	1001	837	1180	1121	1119	1671	1469	883	1922	1359	1275	2021	15858
2012	1377	1300	1750	1384	1350	1976	1581	1071	2129	1585	1273	2105	18881
2013	1543	1220	1636	1460	1428	1935	1605	1019	2083	1475	1289	1986	18679
2014	1561	1174	1708	1291	1393	1800	1625	1042	1792				

Tabella 230: Cessazioni lavoro domestico femmine (valori assoluti).

	Gen	Feb	Mar	Apr	Mag	Giu	Lug	Ago	Set	Ott	Nov	Dic	tot
2009							-13.41	-15.70	-39.14	-47.33	-41.44	-28.39	-13.09
2010	-43.22	0.19	-6.15	18.43	28.94	39.47	43.41	38.48	56.98	58.50	73.52	68.33	28.85
2011	67.11	57.33	57.75	45.40	24.33	22.51	24.91	13.06	42.37	40.10	45.22	42.93	38.10
2012	37.56	55.32	48.31	23.46	20.64	18.25	7.62	21.29	10.77	16.63	-0.16	4.16	19.06
2013	12.06	-6.15	-6.51	5.49	5.78	-2.07	1.52	-4.86	-2.16	-6.94	1.26	-5.65	-1.07
2014	1.17	-3.77	4.40	-11.58	-2.45	-6.98	1.25	2.26	-13.97				

Tabella 231: Cessazioni lavoro domestico femmine (valori tendenziali).



Figura 63: Cessazioni lavoro domestico genere (indice tendenziale annuo mobile. In rosso le femmine, in celeste i maschi).

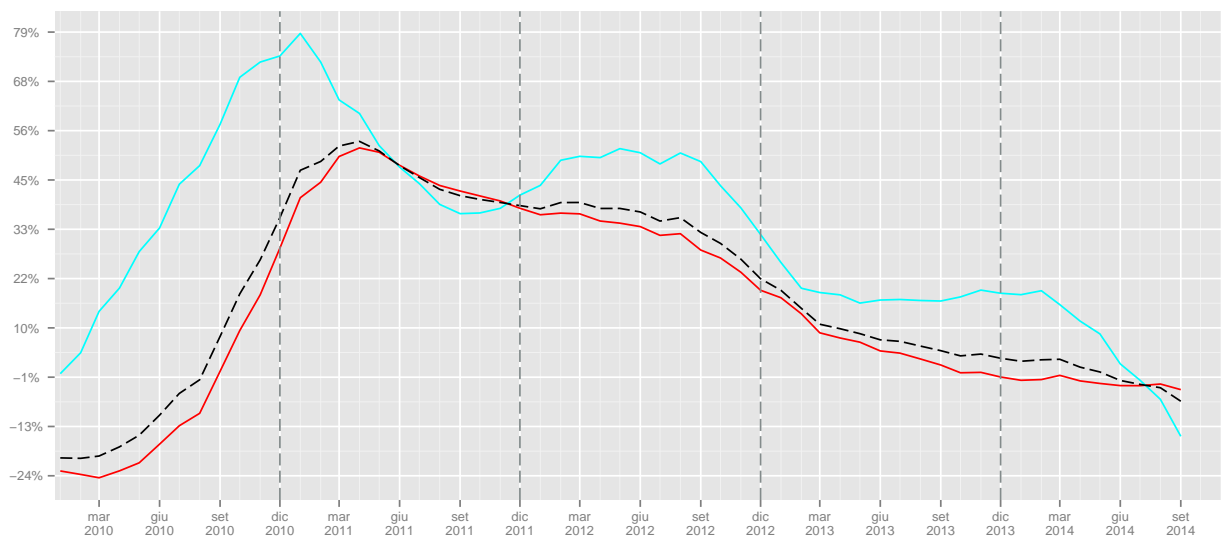

	I	II	III	IV	I	II	III	IV
2008	305	371	426	520				
2009	356	392	399	537			-6.34	3.27
2010	582	744	764	831	63.48	89.8	91.48	54.75
2011	779	966	1019	1359	33.85	29.84	33.38	63.54
2012	1338	1327	1330	1448	71.76	37.37	30.52	6.55
2013	1445	1667	1681	1650	8	25.62	26.39	13.95
2014	1425	1250	990		-1.38	-25.01	-41.11	

Tabella 232: Cessazioni lavoro domestico maschi (valori trimestrali, assoluti a sinistra e tendenziali a destra).

	I	II	III	IV	I	II	III	IV
2008	1506	2520	3029	3199				
2009	2383	2327	2244	1958			-25.92	-38.79
2010	1879	3035	3307	3262	-21.15	30.43	47.37	66.6
2011	3018	3911	4274	4655	60.62	28.86	29.24	42.7
2012	4427	4710	4781	4963	46.69	20.43	11.86	6.62
2013	4399	4823	4707	4750	-0.63	2.4	-1.55	-4.29
2014	4443	4484	4459		1	-7.03	-5.27	

Tabella 233: Cessazioni lavoro domestico femmine (valori trimestrali, assoluti a sinistra e tendenziali a destra).

### 5.5.3 Saldi

	Gen	Feb	Mar	Apr	Mag	Giu	Lug	Ago	Set	Ott	Nov	Dic	tot
2008	38	114	53	116	127	102	114	21	8	114	124	-4	927
2009	88	103	133	11432	105	28	97	-11	0	130	70	-97	12078
2010	-14	-34	-104	-58	-60	-69	-33	-58	-69	55	38	-197	-603
2011	-16	71	-77	-21	60	-76	38	8	-179	16	32	-270	-414
2012	-41	22	50	65	71	-30	24	-33	-256	73	154	-231	-132
2013	81	196	129	163	390	129	350	76	25	369	295	-188	2015
2014	135	188	-36	73	202	71	96	55	92				

Tabella 234: Saldi lavoro domestico maschi (valori assoluti).

Figura 64: Saldi cumulati lavoro domestico maschi

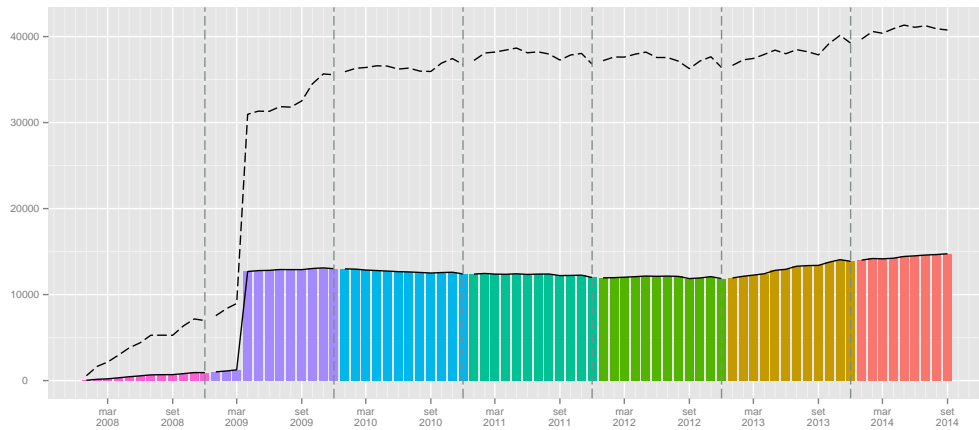

	Gen	Feb	Mar	Apr	Mag	Giu	Lug	Ago	Set	Ott	Nov	Dic	tot
2008	529	978	444	696	706	495	758	-12	-18	965	694	-184	6051
2009	487	725	452	10564	261	-50	445	-39	723	1854	1080	2	16504
2010	368	432	197	253	24	-275	150	-296	28	912	494	-488	1799
2011	491	791	180	256	176	-477	75	-262	-523	567	155	-975	454
2012	447	400	-58	276	167	-600	-23	-389	-618	815	336	-1013	-260
2013	168	451	27	306	110	-547	123	-315	-392	942	662	-712	823
2014	326	701	-171	459	216	-323	78	-404	-236				

Tabella 235: Saldi lavoro domestico femmine (valori assoluti).

Figura 65: Saldi cumulati lavoro domestico femmine

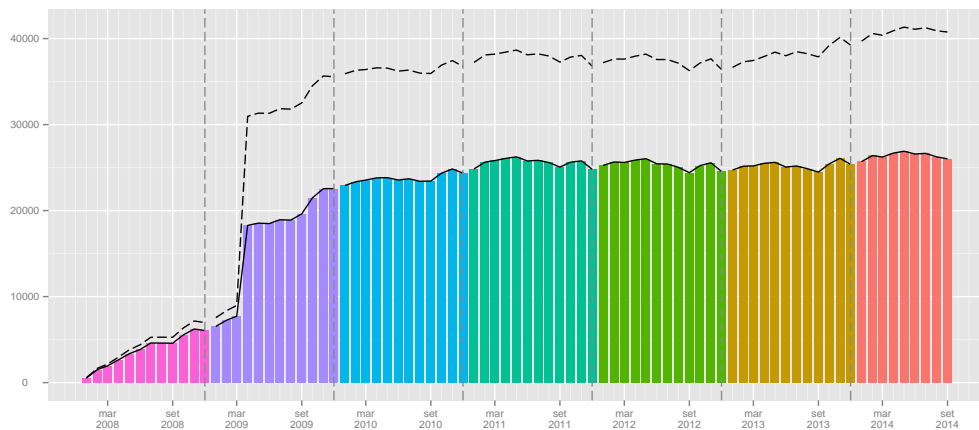

	I	II	III	IV
2008	205	345	143	234
2009	324	11565	86	103
2010	-152	-187	-160	-104
2011	-22	-37	-133	-222
2012	31	106	-265	-4
2013	406	682	451	476
2014	287	346	243	

Tabella 236: Saldi lavoro Domestico Maschi (valori trimestrali).

	I	II	III	IV
2008	1951	1897	728	1475
2009	1664	10775	1129	2936
2010	997	2	-118	918
2011	1462	-45	-710	-253
2012	789	-157	-1030	138
2013	646	-131	-584	892
2014	856	352	-562	

Tabella 237: Saldi lavoro Domestico Femmine (valori trimestrali).