



Agenzia per il lavoro e l'istruzione
Ente strumentale della Regione Campania (L. R. n. 14/2009)

Rapporto statistico Terzo Trimestre 2015

(Dati estratti il 22 Ottobre 2015)

*Elaborazione a cura dell'Osservatorio Regionale sul Mercato del Lavoro.
Coordinamento Dott.ssa Patrizia Di Monte, responsabile scientifico prof.re Stefano M. Pagnotta,
gruppo di lavoro dott.sse Rosaria Tremigliozi, Antonella Cimino, Assunta Veneziano*

Indice

1	Lavoro dipendente	1
1.1	Assunzioni	1
1.2	Cessazioni	2
1.3	Saldi	3
1.4	Cittadinanza	4
1.4.1	Assunzioni	4
1.4.2	Cessazioni	6
1.4.3	Saldi	8
1.5	Genere	10
1.5.1	Assunzioni	10
1.5.2	Cessazioni	12
1.5.3	Saldi	14
1.6	Classi Età	16
1.6.1	Assunzioni	16
1.6.2	Cessazioni	19
1.6.3	Saldi	22
1.7	Settori ATECO	26
1.7.1	Assunzioni	26
1.7.2	Cessazioni	32
1.7.3	Saldi	38
1.8	Tipologie contrattuali	42
1.8.1	Assunzioni	42
1.8.2	Cessazioni	46
1.8.3	Saldi	50
2	Trasformazioni a tempo indeterminato	53
2.1	Tipologia di trasformazione	54
3	Lavoro parasubordinato	56
3.1	Assunzioni	56
3.2	Cessazioni	57
3.3	Saldi	58
3.4	Genere	59
3.4.1	Assunzioni	59
3.4.2	Cessazioni	61
3.4.3	Saldi	63
4	Lavoro intermittente	65
4.1	Assunzioni	65
4.2	Cessazioni	66
4.3	Saldi	67
4.4	Genere	68
4.4.1	Assunzioni	68
4.4.2	Cessazioni	70
4.4.3	Saldi	72
5	Lavoro domestico	74
5.1	Assunzioni	74
5.2	Cessazioni	75
5.3	Saldi	76
5.4	Cittadinanza	77
5.4.1	Assunzioni	77
5.4.2	Cessazioni	79

5.4.3	Saldi	81
5.5	Genere	83
5.5.1	Assunzioni	83
5.5.2	Cessazioni	85
5.5.3	Saldi	87

Elenco delle figure

1	Assunzioni lavoro dipendente (indice tendenziale annuo mobile).	1
2	Cessazioni lavoro dipendente (indice tendenziale annuo mobile).	2
3	Saldi assoluti lavoro dipendente	3
4	Saldi cumulati lavoro dipendente	3
5	Assunzioni lavoro dipendente cittadinanza (indice tendenziale annuo mobile. In rosso gli italiani, in celestre gli stranieri).	5
6	Cessazioni lavoro dipendente cittadinanza (indice tendenziale annuo mobile. In rosso gli italiani, in celeste gli stranieri).	7
7	Saldi assoluti lavoro dipendente italiani	8
8	Saldi assoluti lavoro dipendente stranieri	8
9	Saldi cumulati lavoro dipendente italiani	9
10	Saldi cumulati lavoro dipendente stranieri	9
11	Assunzioni lavoro dipendente genere (indice tendenziale annuo mobile. In rosso le femmine, in celeste i maschi).	11
12	Cessazioni lavoro dipendente genere (indice tendenziale annuo mobile. In rosso le femmine, in celeste i maschi).	13
13	Saldi assoluti lavoro dipendente maschi	14
14	Saldi assoluti lavoro dipendente femmine	14
15	Saldi cumulati lavoro dipendente maschi	15
16	Saldi cumulati lavoro dipendente femmine	15
17	Assunzioni lavoro dipendente classi età (indice tendenziale annuo mobile. In rosso i giovani (fino a 29 anni), in celeste gli adulti (da 30 a 54 anni) e in verde gli anziani (oltre i 54 anni)).	17
18	Cessazioni lavoro dipendente classi età (indice tendenziale annuo mobile. In rosso i giovani, in celeste gli adulti e in verde gli anziani).	20
19	Saldi assoluti lavoro dipendente giovani	22
20	Saldi assoluti lavoro dipendente adulti	22
21	Saldi assoluti lavoro dipendente anziani	23
22	Saldi cumulati lavoro dipendente giovani	24
23	Saldi cumulati lavoro dipendente adulti	24
24	Saldi cumulati lavoro dipendente anziani	24
25	Assunzioni lavoro dipendente settori Ateco (indice tendenziale annuo mobile. In rosso Agricoltura, in celeste Costruzioni, in verde Manifatturiero e in viola Terziario).	29
26	Assunzioni lavoro dipendente sotto-settori terziario (indice tendenziale annuo mobile. In rosso Alberghi e Ristoranti, in celeste Istruzione).	29
27	Cessazioni lavoro dipendente Settori Ateco (indice tendenziale annuo mobile. In rosso Agricoltura, in celeste Costruzioni, in verde Manifatturiero e in viola Terziario).	35
28	Cessazioni lavoro dipendente sotto-settori terziario (indice tendenziale annuo mobile. In rosso Alberghi e Ristoranti, in celeste Istruzione).	35
29	Saldi cumulati lavoro dipendente agricoltura	39
30	Saldi cumulati lavoro dipendente costruzioni	39
31	Saldi cumulati lavoro dipendente manifatturiero	39
32	Saldi cumulati lavoro dipendente terziario	40
33	Assunzioni lavoro dipendente tipologia contrattuale (indice tendenziale annuo mobile. In rosso Apprendistato, in celeste Tempo Determinato, in verde Tempo Indeterminato e in viola Somministrazione).	44
34	Cessazioni lavoro dipendente tipologie contrattuali (indice tendenziale annuo mobile. In rosso Apprendistato, in celeste Tempo Determinato, in verde Tempo Indeterminato e in viola Somministrazione).	48
35	Saldi cumulati lavoro dipendente apprendistato	50

36	Saldi cumulati lavoro dipendente tempo determinato	50
37	Saldi cumulati lavoro dipendente tempo indeterminato	51
38	Saldi cumulati lavoro dipendente somministrazione	51
39	Trasformazioni a tempo indeterminato da apprendistato e tempo determinato.	53
40	Trasformazioni a tempo indeterminato (indice tendenziale annuo mobile. In rosso da apprendistato. in celeste da tempo determinato	55
41	Assunzioni lavoro parasubordinato (indice tendenziale annuo mobile.	56
42	Cessazioni lavoro parasubordinato (indice tendenziale annuo mobile).	57
43	Saldi cumulati lavoro parasubordinato	58
44	Assunzioni lavoro parasubordinato (indice tendenziale annuo mobile.	60
45	Cessazioni lavoro parasubordinato (indice tendenziale annuo mobile).	62
46	Saldi cumulati lavoro parasubordinato maschi	63
47	Saldi cumulati lavoro parasubordinato femmine	63
48	Assunzioni lavoro intermittente (indice tendenziale annuo mobile).	65
49	Cessazioni lavoro intermittente.	66
50	Saldi cumulati lavoro intermittente	67
51	Assunzioni lavoro intermittente (indice tendenziale annuo mobile. In rosso le femmine, in celeste i maschi	69
52	Cessazioni lavoro intermittente genere (indice tendenziale annuo mobile. In rosso le femmine, in celeste i maschi).	71
53	Saldi cumulati lavoro intermittente maschi	72
54	Saldi cumulati lavoro intermittente femmine	72
55	Assunzioni lavoro domestico (indice tendenziale annuo mobile).	74
56	Cessazioni lavoro domestico (indice tendenziale annuo mobile).	75
57	Saldi cumulati lavoro domestico	76
58	Assunzioni lavoro domestico cittadinanza (indice tendenziale annuo mobile. In rosso gli italiani, in celeste gli stranieri.)	78
59	Cessazioni lavoro domestico cittadinanza (indice tendenziale annuo mobile. In rosso gli italiani, in celeste gli stranieri).	80
60	Saldi cumulati lavoro domestico italiani	81
61	Saldi cumulati lavoro domestico stranieri	81
62	Assunzioni lavoro domestico genere (indice tendenziale annuo mobile. In rosso le femmine, in celeste i maschi)	84
63	Cessazioni lavoro domestico genere (indice tendenziale annuo mobile. In rosso le femmine, in celeste i maschi).	86
64	Saldi cumulati lavoro domestico maschi	87
65	Saldi cumulati lavoro domestico femmine	87

Elenco delle tabelle

1	Assunzioni lavoro dipendente (valori assoluti).	1
2	Assunzioni lavoro dipendente (valori tendenziali).	1
3	Assunzioni lavoro dipendente (valori trimestrali, assoluti a sinistra e tendenziali a destra).	1
4	Cessazioni lavoro dipendente (valori assoluti).	2
5	Cessazioni lavoro dipendente (valori tendenziali).	2
6	Cessazioni lavoro dipendente (valori trimestrali, assoluti a sinistra e tendenziali a destra).	2
7	Saldi lavoro dipendente (valori assoluti).	3
8	Saldi lavoro dipendente (valori trimestrali).	3
9	Assunzioni lavoro dipendente italiani (valori assoluti).	4
10	Assunzioni lavoro dipendente italiani (valori tendenziali).	4
11	Assunzioni lavoro dipendente stranieri (valori assoluti).	4
12	Assunzioni lavoro dipendente stranieri (valori tendenziali).	4
13	Assunzioni lavoro dipendente italiani (valori trimestrali, assoluti a sinistra e tendenziali a destra).	5
14	Assunzioni lavoro dipendente stranieri (valori trimestrali, assoluti a sinistra e tendenziali a destra).	5
15	Cessazioni lavoro dipendente italiani (valori assoluti).	6
16	Cessazioni lavoro dipendente italiani (valori tendenziali).	6
17	Cessazioni lavoro dipendente stranieri (valori assoluti).	6
18	Cessazioni lavoro dipendente stranieri (valori tendenziali).	6
19	Cessazioni lavoro dipendente italiani (valori trimestrali, assoluti a sinistra e tendenziali a destra).	7
20	Cessazioni lavoro dipendente stranieri (valori trimestrali, assoluti a sinistra e tendenziali a destra).	7
21	Saldi lavoro dipendente italiani (valori assoluti).	8
22	Saldi lavoro dipendente stranieri (valori assoluti).	8
23	Assunzioni lavoro dipendente maschi (valori assoluti).	10
24	Assunzioni lavoro dipendente maschi (valori tendenziali).	10
25	Assunzioni lavoro dipendente femmine (valori assoluti).	10
26	Assunzioni lavoro dipendente femmine (valori tendenziali).	10
27	Assunzioni lavoro dipendente maschi (valori trimestrali, assoluti a sinistra e tendenziali a destra).	11
28	Assunzioni lavoro dipendente femmine (valori trimestrali, assoluti a sinistra e tendenziali a destra).	11
29	Cessazioni lavoro dipendente maschi (valori assoluti).	12
30	Cessazioni lavoro dipendente maschi (valori tendenziali).	12
31	Cessazioni lavoro dipendente femmine (valori assoluti).	12
32	Cessazioni lavoro dipendente femmine (valori tendenziali).	12
33	Cessazioni lavoro dipendente maschi (valori trimestrali, assoluti a sinistra e tendenziali a destra).	13
34	Cessazioni lavoro dipendente femmine (valori trimestrali, assoluti a sinistra e tendenziali a destra).	13
35	Saldi lavoro dipendente maschi (valori assoluti).	14
36	Saldi lavoro dipendente femmine (valori assoluti).	14
37	Saldi lavoro dipendente maschi (valori trimestrali).	15
38	Saldi lavoro dipendente femmine (valori trimestrali).	15
39	Assunzioni lavoro dipendente giovani (valori assoluti).	16
40	Assunzioni lavoro dipendente giovani (valori tendenziali).	16
41	Assunzioni lavoro dipendente adulti (valori assoluti).	16
42	Assunzioni lavoro dipendente adulti (valori tendenziali).	16

43	Assunzioni lavoro dipendente anziani (valori assoluti).	17
44	Assunzioni lavoro dipendente anziani (valori tendenziali).	17
45	Assunzioni lavoro dipendente giovani (valori trimestrali, assoluti a sinistra e tendenziali a destra).	18
46	Assunzioni lavoro dipendente adulti (valori trimestrali, assoluti a sinistra e tendenziali a destra).	18
47	Assunzioni lavoro dipendente anziani (valori trimestrali, assoluti a sinistra e tendenziali a destra).	18
48	Cessazioni lavoro dipendente giovani (valori assoluti).	19
49	Cessazioni lavoro dipendente giovani (valori tendenziali).	19
50	Cessazioni lavoro dipendente adulti (valori assoluti).	19
51	Cessazioni lavoro dipendente adulti (valori tendenziali).	19
52	Cessazioni lavoro dipendente anziani (valori assoluti).	20
53	Cessazioni lavoro dipendente anziani (valori tendenziali).	20
54	Cessazioni lavoro dipendente giovani (valori trimestrali, assoluti a sinistra e tendenziali a destra).	21
55	Cessazioni lavoro dipendente adulti (valori trimestrali, assoluti a sinistra e tendenziali a destra).	21
56	Cessazioni lavoro dipendente anziani (valori trimestrali, assoluti a sinistra e tendenziali a destra).	21
57	Saldi lavoro dipendente giovani (valori assoluti).	22
58	Saldi lavoro dipendente adulti (valori assoluti).	22
59	Saldi lavoro dipendente anziani (valori assoluti).	23
60	Saldi lavoro dipendente giovani (valori trimestrali).	25
61	Saldi lavoro dipendente adulti (valori trimestrali).	25
62	Saldi lavoro dipendente anziani (valori trimestrali).	25
63	Assunzioni lavoro dipendente agricoltura (valori assoluti).	26
64	Assunzioni lavoro dipendente agricoltura (valori tendenziali).	26
65	Assunzioni lavoro dipendente costruzioni (valori assoluti).	26
66	Assunzioni lavoro dipendente costruzioni (valori tendenziali).	26
67	Assunzioni lavoro dipendente manifatturiero (valori assoluti).	27
68	Assunzioni lavoro dipendente manifatturiero (valori tendenziali).	27
69	Assunzioni lavoro dipendente terziario (valori assoluti).	27
70	Assunzioni lavoro dipendente terziario (valori tendenziali).	27
71	Assunzioni lavoro dipendente alberghi (valori assoluti).	28
72	Assunzioni lavoro dipendente alberghi (valori tendenziali).	28
73	Assunzioni lavoro dipendente istruzione (valori assoluti).	28
74	Assunzioni lavoro dipendente istruzione (valori tendenziali).	28
75	Assunzioni lavoro dipendente agricoltura (valori trimestrali, assoluti a sinistra e tendenziali a destra).	30
76	Assunzioni lavoro dipendente costruzioni (valori trimestrali, assoluti a sinistra e tendenziali a destra).	30
77	Assunzioni lavoro dipendente manifatturiero (valori trimestrali, assoluti a sinistra e tendenziali a destra).	30
78	Assunzioni lavoro dipendente terziario (valori trimestrali, assoluti a sinistra e tendenziali a destra).	31
79	Assunzioni lavoro dipendente alberghi (valori trimestrali, assoluti a sinistra e tendenziali a destra).	31
80	Assunzioni lavoro dipendente istruzione (valori trimestrali, assoluti a sinistra e tendenziali a destra).	31
81	Cessazioni lavoro dipendente agricoltura (valori assoluti).	32
82	Cessazioni lavoro dipendente agricoltura (valori tendenziali).	32
83	Cessazioni lavoro dipendente costruzioni (valori assoluti).	32
84	Cessazioni lavoro dipendente costruzioni (valori tendenziali).	32

85	Cessazioni lavoro dipendente manifatturiero (valori assoluti).	33
86	Cessazioni lavoro dipendente manifatturiero (valori tendenziali).	33
87	Cessazioni lavoro dipendente terziario (valori assoluti).	33
88	Cessazioni lavoro dipendente terziario (valori tendenziali).	33
89	Cessazioni lavoro dipendente alberghi (valori assoluti).	34
90	Cessazioni lavoro dipendente alberghi (valori tendenziali).	34
91	Cessazioni lavoro dipendente istruzione (valori assoluti).	34
92	Cessazioni lavoro dipendente istruzione (valori tendenziali).	34
93	Cessazioni lavoro dipendente agricoltura (valori trimestrali, assoluti a sinistra e tendenziali a destra).	36
94	Cessazioni lavoro dipendente costruzioni (valori trimestrali, assoluti a sinistra e tendenziali a destra).	36
95	Cessazioni lavoro dipendente manifatturiero (valori trimestrali, assoluti a sinistra e tendenziali a destra).	36
96	Cessazioni lavoro dipendente terziario (valori trimestrali, assoluti a sinistra e tendenziali a destra).	37
97	Cessazioni lavoro dipendente alberghi (valori trimestrali, assoluti a sinistra e tendenziali a destra).	37
98	Cessazioni lavoro dipendente istruzione (valori trimestrali, assoluti a sinistra e tendenziali a destra).	37
99	Saldi lavoro dipendente agricoltura (valori assoluti).	38
100	Saldi lavoro dipendente costruzioni (valori assoluti).	38
101	Saldi lavoro dipendente manifatturiero (valori assoluti).	38
102	Saldi lavoro dipendente terziario (valori assoluti).	38
103	Saldi lavoro dipendente alberghi (valori assoluti).	40
104	Saldi lavoro dipendente istruzione (valori assoluti).	40
105	Saldi lavoro dipendente agricoltura (valori trimestrali).	41
106	Saldi lavoro dipendente costruzioni (valori trimestrali).	41
107	Saldi lavoro dipendente manifatturiero (valori trimestrali).	41
108	Saldi lavoro dipendente terziario (valori trimestrali).	41
109	Assunzioni lavoro dipendente tempo indeterminato (valori assoluti).	42
110	Assunzioni lavoro dipendente tempo indeterminato (valori tendenziali).	42
111	Assunzioni lavoro dipendente tempo determinato (valori assoluti).	42
112	Assunzioni lavoro dipendente tempo determinato (valori tendenziali).	42
113	Assunzioni lavoro dipendente apprendistato (valori assoluti).	43
114	Assunzioni lavoro dipendente apprendistato (valori tendenziali).	43
115	Assunzioni lavoro dipendente somministrazione (valori assoluti).	43
116	Assunzioni lavoro dipendente somministrazione (valori tendenziali).	43
117	Assunzioni lavoro dipendente tempo indeterminato (valori trimestrali, assoluti a sinistra e tendenziali a destra).	44
118	Assunzioni lavoro dipendente tempo determinato (valori trimestrali, assoluti a sinistra e tendenziali a destra).	44
119	Assunzioni lavoro dipendente apprendistato (valori trimestrali, assoluti a sinistra e tendenziali a destra).	45
120	Assunzioni lavoro dipendente somministrazione (valori trimestrali, assoluti a sinistra e tendenziali a destra).	45
121	Cessazioni lavoro dipendente contratti a tempo indeterminato (valori assoluti).	46
122	Cessazioni lavoro dipendente contratti a tempo indeterminato (valori tendenziali).	46
123	Cessazioni lavoro dipendente contratti a tempo determinato (valori assoluti).	46
124	Cessazioni lavoro dipendente contratti a tempo determinato (valori tendenziali).	46
125	Cessazioni lavoro dipendente contratti di apprendistato/inserimento (valori assoluti).	47
126	Cessazioni lavoro dipendente contratti di apprendistato/inserimento (valori tendenziali).	47
127	Cessazioni lavoro dipendente contratti di somministrazione (valori assoluti).	47

128	Cessazioni lavoro dipendente contratti di somministrazione (valori tendenziali). . .	47
129	Cessazioni lavoro dipendente contratti di apprendistato/inserimento (valori trimestrali, assoluti a sinistra e tendenziali a destra).	48
130	Cessazioni lavoro dipendente contratti a tempo determinato (valori trimestrali, assoluti a sinistra e tendenziali a destra).	48
131	Cessazioni lavoro dipendente contratti a tempo indeterminato (valori trimestrali, assoluti a sinistra e tendenziali a destra).	49
132	Cessazioni lavoro dipendente contratti di somministrazione (valori trimestrali, assoluti a sinistra e tendenziali a destra).	49
133	Saldi lavoro dipendente apprendistato (valori assoluti).	50
134	Saldi lavoro dipendente tempo determinato (valori assoluti).	50
135	Saldi lavoro dipendente tempo indeterminato (valori assoluti).	51
136	Saldi lavoro dipendente somministrazione (valori assoluti).	51
137	Saldi lavoro dipendente apprendistato (valori trimestrali).	52
138	Saldi lavoro dipendente tempo determinato (valori trimestrali).	52
139	Saldi lavoro dipendente tempo indeterminato (valori trimestrali).	52
140	Saldi lavoro dipendente somministrazione (valori trimestrali).	52
141	Trasformazioni a tempo indeterminato da apprendistato e da tempo determinato (valori assoluti).	53
142	Trasformazioni a tempo indeterminato da apprendistato e da tempo determinato (valori tendenziali).	53
143	Trasformazioni a tempo indeterminato da apprendistato e da tempo determinato (valori trimestrali, assoluti a sinistra e tendenziali a destra).	53
144	Trasformazioni da apprendistato a tempo indeterminato (valori assoluti).	54
145	Trasformazioni da apprendistato a tempo indeterminato (valori tendenziali).	54
146	Trasformazioni da tempo determinato a tempo indeterminato (valori assoluti).	54
147	Trasformazioni da tempo determinato a tempo indeterminato (valori tendenziali).	54
148	Trasformazioni da apprendistato a tempo indeterminato (valori trimestrali, assoluti a sinistra e tendenziali a destra).	55
149	Trasformazioni da tempo determinato a tempo indeterminato (valori trimestrali, assoluti a sinistra e tendenziali a destra).	55
150	Assunzioni lavoro parasubordinato (valori assoluti).	56
151	Assunzioni lavoro parasubordinato (valori tendenziali).	56
152	Assunzioni lavoro parasubordinato (valori trimestrali, assoluti a sinistra e tendenziali a destra).	56
153	Cessazioni lavoro parasubordinato (valori assoluti).	57
154	Cessazioni lavoro parasubordinato (valori tendenziali).	57
155	Cessazioni lavoro parasubordinato (valori trimestrali, assoluti a sinistra e tendenziali a destra).	57
156	Saldi lavoro parasubordinato (valori assoluti).	58
157	Saldi lavoro parasubordinato (valori trimestrali).	58
158	Assunzioni lavoro parasubordinato maschi (valori assoluti).	59
159	Assunzioni lavoro parasubordinato maschi (valori tendenziali).	59
160	Assunzioni lavoro parasubordinato femmine (valori assoluti).	59
161	Assunzioni lavoro parasubordinato femmine (valori tendenziali).	59
162	Assunzioni lavoro parasubordinato maschi (valori trimestrali, assoluti a sinistra e tendenziali a destra).	60
163	Assunzioni lavoro parasubordinato femmine (valori trimestrali, assoluti a sinistra e tendenziali a destra).	60
164	Cessazioni lavoro parasubordinato maschi (valori assoluti).	61
165	Cessazioni lavoro parasubordinato maschi (valori tendenziali).	61
166	Cessazioni lavoro parasubordinato femmine (valori assoluti).	61
167	Cessazioni lavoro parasubordinato femmine (valori tendenziali).	61

168	Cessazioni lavoro parasubordinato maschi (valori trimestrali, assoluti a sinistra e tendenziali a destra).	62
169	Cessazioni lavoro parasubordinato femmine (valori trimestrali, assoluti a sinistra e tendenziali a destra).	62
170	Saldi lavoro parasubordinato maschi (valori assoluti).	63
171	Saldi lavoro parasubordinato femmine (valori assoluti).	63
172	Saldi lavoro parasubordinato maschi (valori trimestrali).	64
173	Saldi lavoro parasubordinato femmine (valori trimestrali).	64
174	Assunzioni lavoro intermittente (valori assoluti).	65
175	Assunzioni lavoro intermittente (valori tendenziali).	65
176	Assunzioni lavoro intermittente (valori trimestrali, assoluti a sinistra e tendenziali a destra).	65
177	Cessazioni lavoro intermittente (valori assoluti).	66
178	Cessazioni lavoro intermittente (valori tendenziali).	66
179	Cessazioni lavoro intermittente (valori trimestrali, assoluti a sinistra e tendenziali a destra).	66
180	Saldi lavoro intermittente (valori assoluti).	67
181	Saldi lavoro intermittente (valori trimestrali).	67
182	Assunzioni lavoro intermittente maschi (valori assoluti).	68
183	Assunzioni lavoro intermittente maschi (valori tendenziali).	68
184	Assunzioni lavoro intermittente femmine (valori assoluti).	68
185	Assunzioni lavoro intermittente femmine (valori tendenziali).	68
186	Assunzioni lavoro intermittente maschi (valori trimestrali, assoluti a sinistra e tendenziali a destra).	69
187	Assunzioni lavoro intermittente femmine (valori trimestrali, assoluti a sinistra e tendenziali a destra).	69
188	Cessazioni lavoro intermittente maschi (valori assoluti).	70
189	Cessazioni lavoro intermittente maschi (valori tendenziali).	70
190	Cessazioni lavoro intermittente femmine (valori assoluti).	70
191	Cessazioni lavoro intermittente femmine (valori tendenziali).	70
192	Cessazioni lavoro intermittente maschi (valori trimestrali, assoluti a sinistra e tendenziali a destra).	71
193	Cessazioni lavoro intermittente femmine (valori trimestrali, assoluti a sinistra e tendenziali a destra).	71
194	Saldi lavoro intermittente maschi (valori assoluti).	72
195	Saldi lavoro Intermittente femmine (valori assoluti).	72
196	Saldi lavoro intermittente maschi (valori trimestrali).	73
197	Saldi lavoro intermittente femmine (valori trimestrali).	73
198	Assunzioni lavoro domestico (valori assoluti).	74
199	Assunzioni lavoro domestico (valori tendenziali).	74
200	Assunzioni lavoro domestico (valori trimestrali, assoluti a sinistra e tendenziali a destra).	74
201	Cessazioni lavoro domestico (valori assoluti).	75
202	Cessazioni lavoro domestico (valori tendenziali).	75
203	Cessazioni lavoro domestico (valori trimestrali, assoluti a sinistra e tendenziali a destra).	75
204	Saldi lavoro domestico (valori assoluti).	76
205	Saldi lavoro domestico (valori trimestrali).	76
206	Assunzioni lavoro domestico italiani (valori assoluti).	77
207	Assunzioni lavoro domestico italiani (valori tendenziali).	77
208	Assunzioni lavoro domestico stranieri (valori assoluti).	77
209	Assunzioni lavoro domestico stranieri (valori tendenziali).	77
210	Assunzioni lavoro domestico italiani (valori trimestrali, assoluti a sinistra e tendenziali a destra).	78

211	Assunzioni lavoro domestico stranieri (valori trimestrali, assoluti a sinistra e tendenziali a destra).	78
212	Cessazioni lavoro domestico italiani (valori assoluti).	79
213	Cessazioni lavoro domestico italiani (valori tendenziali).	79
214	Cessazioni lavoro domestico stranieri (valori assoluti).	79
215	Cessazioni lavoro domestico stranieri (valori tendenziali).	79
216	Cessazioni lavoro domestico italiani (valori trimestrali, assoluti a sinistra e tendenziali a destra).	80
217	Cessazioni lavoro domestico stranieri (valori trimestrali, assoluti a sinistra e tendenziali a destra).	80
218	Saldi lavoro domestico italiani (valori assoluti).	81
219	Saldi lavoro domestico stranieri (valori assoluti).	81
220	Saldi lavoro domestico italiani (valori trimestrali).	82
221	Saldi lavoro domestico straniero (valori trimestrali).	82
222	Assunzioni lavoro domestico maschi (valori assoluti).	83
223	Assunzioni lavoro domestico maschi (valori tendenziali).	83
224	Assunzioni lavoro domestico femmine (valori assoluti).	83
225	Assunzioni lavoro domestico femmine (valori tendenziali).	83
226	Assunzioni lavoro domestico maschi (valori trimestrali, assoluti a sinistra e tendenziali a destra).	84
227	Assunzioni lavoro domestico femmine (valori trimestrali, assoluti a sinistra e tendenziali a destra).	84
228	Cessazioni lavoro domestico maschi (valori assoluti).	85
229	Cessazioni lavoro domestico maschi (valori tendenziali).	85
230	Cessazioni lavoro domestico femmine (valori assoluti).	85
231	Cessazioni lavoro domestico femmine (valori tendenziali).	85
232	Cessazioni lavoro domestico maschi (valori trimestrali, assoluti a sinistra e tendenziali a destra).	86
233	Cessazioni lavoro domestico femmine (valori trimestrali, assoluti a sinistra e tendenziali a destra).	86
234	Saldi lavoro domestico maschi (valori assoluti).	87
235	Saldi lavoro domestico femmine (valori assoluti).	87
236	Saldi lavoro domestico maschi (valori trimestrali).	88
237	Saldi lavoro domestico femmine (valori trimestrali).	88

1 Lavoro dipendente

1.1 Assunzioni

	Gen	Feb	Mar	Apr	Mag	Giu	Lug	Ago	Set	Ott	Nov	Dic	tot
2008	10273	25219	53583	64373	65997	61604	68732	38588	80842	68975	44082	35898	618166
2009	53510	44254	48532	55938	58219	53906	61768	38622	77241	69434	45236	37473	644133
2010	57706	45596	52493	61633	62299	60245	66171	39905	80090	69640	47571	41187	684536
2011	64078	49162	50438	63396	61576	59937	65542	41329	75812	73043	49785	40586	694684
2012	64782	52577	69598	65914	63966	61414	64219	40969	69886	75050	50738	40133	719246
2013	62741	43626	53387	60586	61982	57892	62639	41596	73778	71083	51802	40906	682018
2014	66312	49423	55463	66518	62628	56410	61759	39420	68456	69851	50836	42860	689936
2015	68315	51480	61387	71086	66978	60504	67339	39545	77163				

Tabella 1: Assunzioni lavoro dipendente (valori assoluti).

Figura 1: Assunzioni lavoro dipendente (indice tendenziale annuo mobile).

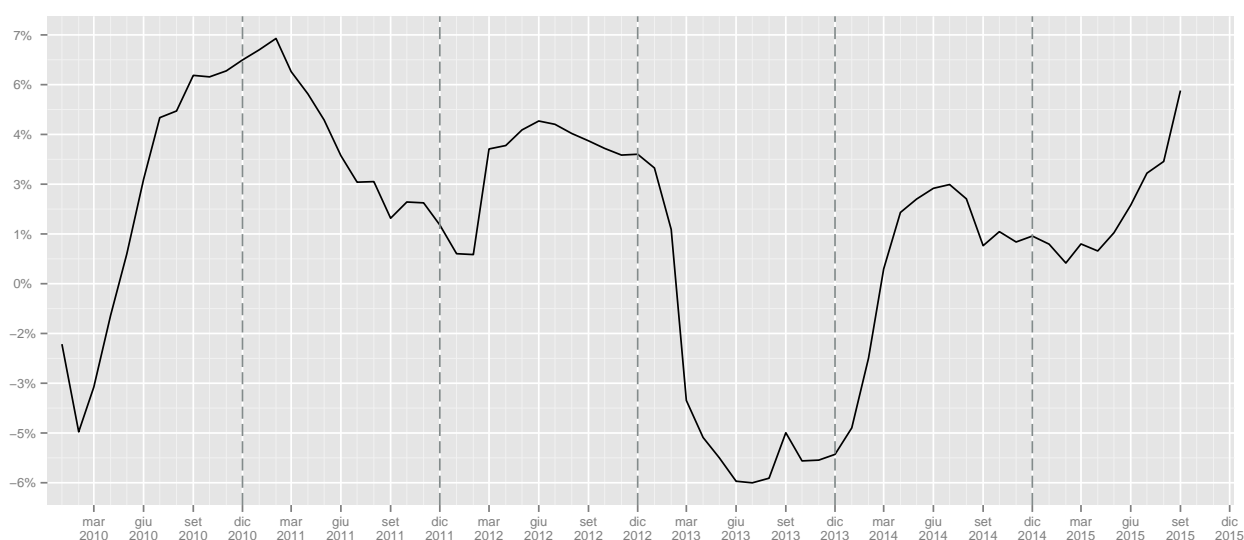

	Gen	Feb	Mar	Apr	Mag	Giu	Lug	Ago	Set	Ott	Nov	Dic	tot
2009							-10.13	0.09	-4.45	0.67	2.62	4.39	4.20
2010	7.84	3.03	8.16	10.18	7.01	11.76	7.13	3.32	3.69	0.30	5.16	9.91	6.27
2011	11.04	7.82	-3.91	2.86	-1.16	-0.51	-0.95	3.57	-5.34	4.89	4.65	-1.46	1.48
2012	1.10	6.95	37.99	3.97	3.88	2.46	-2.02	-0.87	-7.82	2.75	1.91	-1.12	3.54
2013	-3.15	-17.02	-23.29	-8.08	-3.10	-5.73	-2.46	1.53	5.57	-5.29	2.10	1.93	-5.18
2014	5.69	13.29	3.89	9.79	1.04	-2.56	-1.40	-5.23	-7.21	-1.73	-1.86	4.78	1.16
2015	3.02	4.16	10.68	6.87	6.95	7.26	9.04	0.32	12.72				

Tabella 2: Assunzioni lavoro dipendente (valori tendenziali).

	I	II	III	IV	I	II	III	IV
2008	89075	191974	188162	148955				
2009	146296	168063	177631	152143			-5.6	2.14
2010	155795	184177	186166	158398	6.49	9.59	4.8	4.11
2011	163678	184909	182683	163414	5.06	0.4	-1.87	3.17
2012	186957	191294	175074	165921	14.22	3.45	-4.17	1.53
2013	159754	180460	178013	163791	-14.55	-5.66	1.68	-1.28
2014	171198	185556	169635	163547	7.16	2.82	-4.71	-0.15
2015	181182	198568	184047		5.83	7.01	8.5	

Tabella 3: Assunzioni lavoro dipendente (valori trimestrali, assoluti a sinistra e tendenziali a destra).

1.2 Cessazioni

	Gen	Feb	Mar	Apr	Mag	Giu	Lug	Ago	Set	Ott	Nov	Dic	tot
2008	9268	20886	39567	43532	48931	59191	51169	44761	67884	69216	51531	105673	611609
2009	41140	36597	42457	40976	46044	67269	51183	51858	67190	67390	51686	112962	676752
2010	40254	35992	43322	42506	49726	70323	54354	54211	71011	68201	52594	115168	697662
2011	43775	38852	42556	46974	51763	73287	54086	52727	73114	70826	52311	116309	716580
2012	41966	41320	49894	49339	53700	75770	53555	52095	73855	72158	51611	110778	726041
2013	42188	37538	44860	44892	49278	72362	50794	48842	67885	71102	53455	107943	691139
2014	44382	39409	48419	45824	49389	71924	48262	48719	65939	71152	52054	107052	692525
2015	44096	40696	48203	47712	51325	72486	49996	49666	69202				

Tabella 4: Cessazioni lavoro dipendente (valori assoluti).

Figura 2: Cessazioni lavoro dipendente (indice tendenziale annuo mobile).

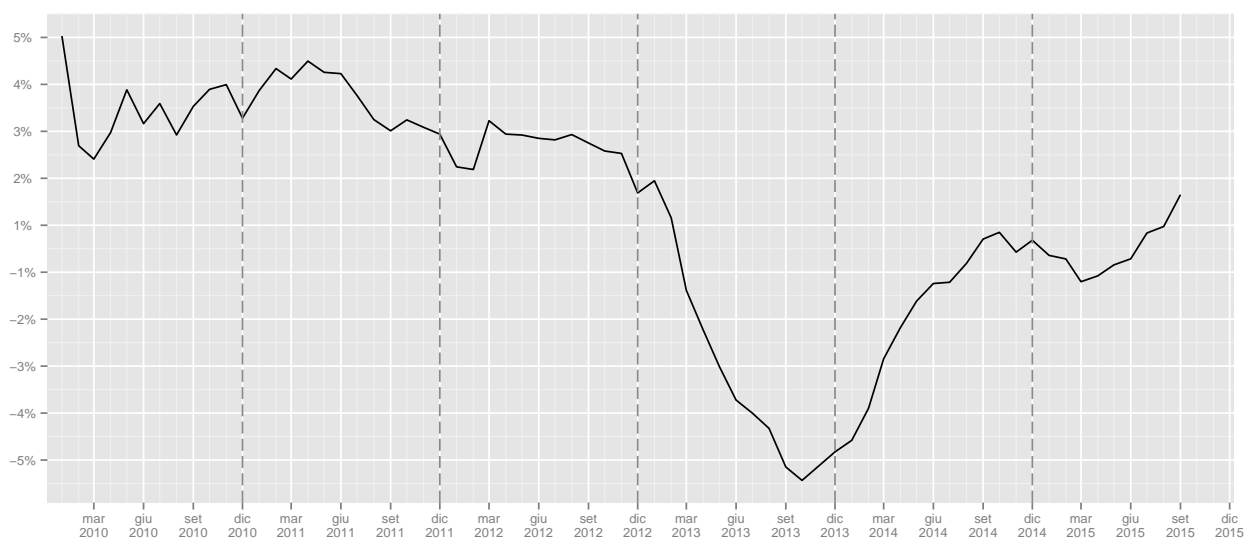

	Gen	Feb	Mar	Apr	Mag	Giu	Lug	Ago	Set	Ott	Nov	Dic	tot
2009							0.03	15.86	-1.02	-2.64	0.30	6.90	10.65
2010	-2.15	-1.65	2.04	3.73	8.00	4.54	6.20	4.54	5.69	1.20	1.76	1.95	3.09
2011	8.75	7.95	-1.77	10.51	4.10	4.21	-0.49	-2.74	2.96	3.85	-0.54	0.99	2.71
2012	-4.13	6.35	17.24	5.03	3.74	3.39	-0.98	-1.20	1.01	1.88	-1.34	-4.76	1.32
2013	0.53	-9.15	-10.09	-9.01	-8.23	-4.50	-5.16	-6.24	-8.08	-1.46	3.57	-2.56	-4.81
2014	5.20	4.98	7.93	2.08	0.23	-0.61	-4.98	-0.25	-2.87	0.07	-2.62	-0.83	0.20
2015	-0.64	3.27	-0.45	4.12	3.92	0.78	3.59	1.94	4.95				

Tabella 5: Cessazioni lavoro dipendente (valori tendenziali).

	I	II	III	IV	I	II	III	IV
2008	69721	151654	163814	226420				
2009	120194	154289	170231	232038			3.92	2.48
2010	119568	162555	179576	235963	-0.52	5.36	5.49	1.69
2011	125183	172024	179927	239446	4.7	5.83	0.2	1.48
2012	133180	178809	179505	234547	6.39	3.94	-0.23	-2.05
2013	124586	166532	167521	232500	-6.45	-6.87	-6.68	-0.87
2014	132210	167137	162920	230258	6.12	0.36	-2.75	-0.96
2015	132995	171523	168864		0.59	2.62	3.65	

Tabella 6: Cessazioni lavoro dipendente (valori trimestrali, assoluti a sinistra e tendenziali a destra).

1.3 Saldi

	Gen	Feb	Mar	Apr	Mag	Giù	Lug	Ago	Set	Ott	Nov	Dic	tot
2008	1005	4333	14016	20841	17066	2413	17563	-6173	12958	-241	-7449	-69775	6557
2009	12370	7657	6075	14962	12175	-13363	10585	-13236	10051	2044	-6450	-75489	-32619
2010	17452	9604	9171	19127	12573	-10078	11817	-14306	9079	1439	-5023	-73981	-13126
2011	20303	10310	7882	16422	9813	-13350	11456	-11398	2698	2217	-2526	-75723	-21896
2012	22816	11257	19704	16575	10266	-14356	10664	-11126	-3969	2892	-873	-70645	-6795
2013	20553	6088	8527	15694	12704	-14470	11845	-7246	5893	-19	-1653	-67037	-9121
2014	21930	10014	7044	20694	13239	-15514	13497	-9299	2517	-1301	-1218	-64192	-2589
2015	24219	10784	13184	23374	15653	-11982	17343	-10121	7961				

Tabella 7: Saldi lavoro dipendente (valori assoluti).

	I	II	III	IV
2008	19354	40320	24348	-77465
2009	26102	13774	7400	-79895
2010	36227	21622	6590	-77565
2011	38495	12885	2756	-76032
2012	53777	12485	-4431	-68626
2013	35168	13928	10492	-68709
2014	38988	18419	6715	-66711
2015	48187	27045	15183	

Tabella 8: Saldi lavoro dipendente (valori trimestrali).

Figura 3: Saldi assoluti lavoro dipendente



Figura 4: Saldi cumulati lavoro dipendente



1.4 Cittadinanza

1.4.1 Assunzioni

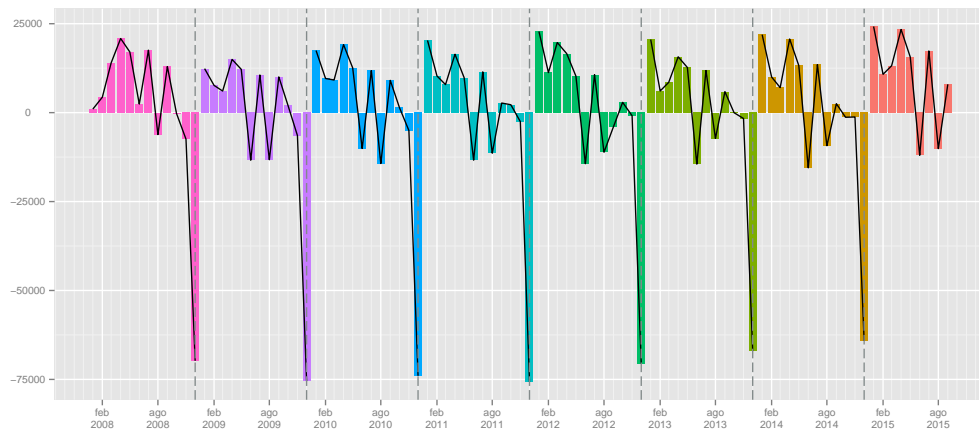
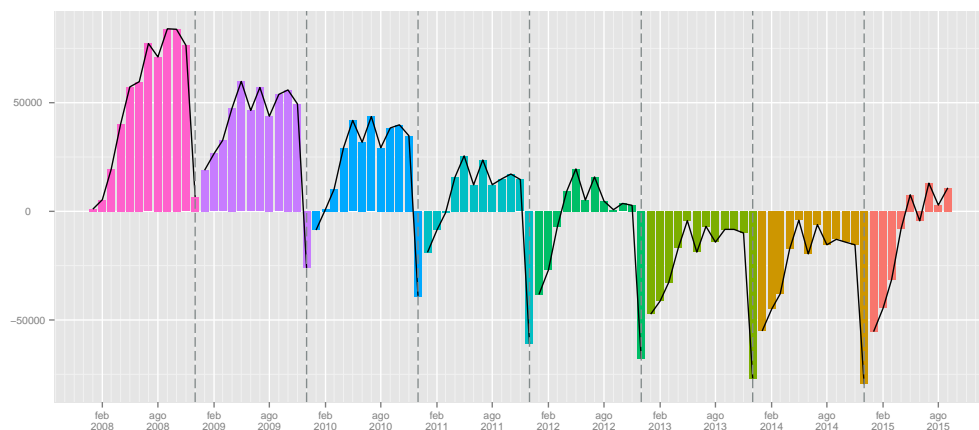
	Gen	Feb	Mar	Apr	Mag	Giu	Lug	Ago	Set	Ott	Nov	Dic	tot
2008	9675	23746	50427	60650	62025	57676	64932	36324	77630	65551	41618	34224	584478
2009	49552	40827	45151	51983	54575	50565	58001	36284	73851	65847	42664	35832	605132
2010	52877	42101	48794	57002	57353	54751	60408	36736	75662	64714	44453	39033	633884
2011	57587	44969	46104	58105	56346	55009	60425	38102	71151	67987	46426	38160	640371
2012	56875	47936	62950	60039	58411	56556	59002	37469	65578	70148	47108	37741	659813
2013	54998	40015	48862	55416	56751	53415	57875	38281	69559	66430	48186	38331	628119
2014	57695	44943	50248	60747	57514	51957	56810	36234	63932	65087	47090	40199	632456
2015	59236	46883	55668	64988	61288	55686	61746	35808	71468				

Tabella 9: Assunzioni lavoro dipendente italiani (valori assoluti).

	Gen	Feb	Mar	Apr	Mag	Giu	Lug	Ago	Set	Ott	Nov	Dic	tot
2009							-10.67	-0.11	-4.87	0.45	2.51	4.70	3.53
2010	6.71	3.12	8.07	9.66	5.09	8.28	4.15	1.25	2.45	-1.72	4.19	8.93	4.75
2011	8.91	6.81	-5.51	1.94	-1.76	0.47	0.03	3.72	-5.96	5.06	4.44	-2.24	1.02
2012	-1.24	6.60	36.54	3.33	3.66	2.81	-2.35	-1.66	-7.83	3.18	1.47	-1.10	3.04
2013	-3.30	-16.52	-22.38	-7.70	-2.84	-5.55	-1.91	2.17	6.07	-5.30	2.29	1.56	-4.80
2014	4.90	12.32	2.84	9.62	1.34	-2.73	-1.84	-5.35	-8.09	-2.02	-2.27	4.87	0.69
2015	2.67	4.32	10.79	6.98	6.56	7.18	8.69	-1.18	11.79				

Tabella 10: Assunzioni lavoro dipendente italiani (valori tendenziali).

	Gen	Feb	Mar	Apr	Mag	Giu	Lug	Ago	Set	Ott	Nov	Dic	tot
2008	598	1473	3156	3723	3972	3928	3800	2264	3212	3424	2464	1674	33688
2009	3958	3427	3381	3955	3644	3341	3767	2338	3390	3587	2572	1641	39001
2010	4829	3495	3699	4631	4946	5494	5763	3169	4428	4926	3118	2154	50652
2011	6491	4193	4334	5291	5230	4928	5117	3227	4661	5056	3359	2426	54313
2012	7907	4641	6648	5875	5555	4858	5217	3500	4308	4902	3630	2392	59433
2013	7743	3611	4525	5170	5231	4477	4764	3315	4219	4653	3616	2575	53899
2014	8617	4480	5215	5771	5114	4453	4949	3186	4524	4764	3746	2661	57480
2015	9079	4597	5719	6098	5690	4818	5593	3737	5695				

Tabella 11: Assunzioni lavoro dipendente stranieri (valori assoluti).

	Gen	Feb	Mar	Apr	Mag	Giu	Lug	Ago	Set	Ott	Nov	Dic	tot
2009							-0.87	3.27	5.54	4.76	4.38	-1.97	15.77
2010	22.01	1.98	9.41	17.09	35.73	64.44	52.99	35.54	30.62	37.33	21.23	31.26	29.87
2011	34.42	19.97	17.17	14.25	5.74	-10.30	-11.21	1.83	5.26	2.64	7.73	12.63	7.23
2012	21.81	10.68	53.39	11.04	6.21	-1.42	1.95	8.46	-7.57	-3.05	8.07	-1.40	9.43
2013	-2.07	-22.19	-31.93	-12.00	-5.83	-7.84	-8.68	-5.29	-2.07	-5.08	-0.39	7.65	-9.31
2014	11.29	24.07	15.25	11.62	-2.24	-0.54	3.88	-3.89	7.23	2.39	3.60	3.34	6.64
2015	5.36	2.61	9.66	5.67	11.26	8.20	13.01	17.29	25.88				

Tabella 12: Assunzioni lavoro dipendente stranieri (valori tendenziali).

Figura 5: Assunzioni lavoro dipendente cittadinanza (indice tendenziale annuo mobile. In rosso gli italiani, in celestre gli stranieri).

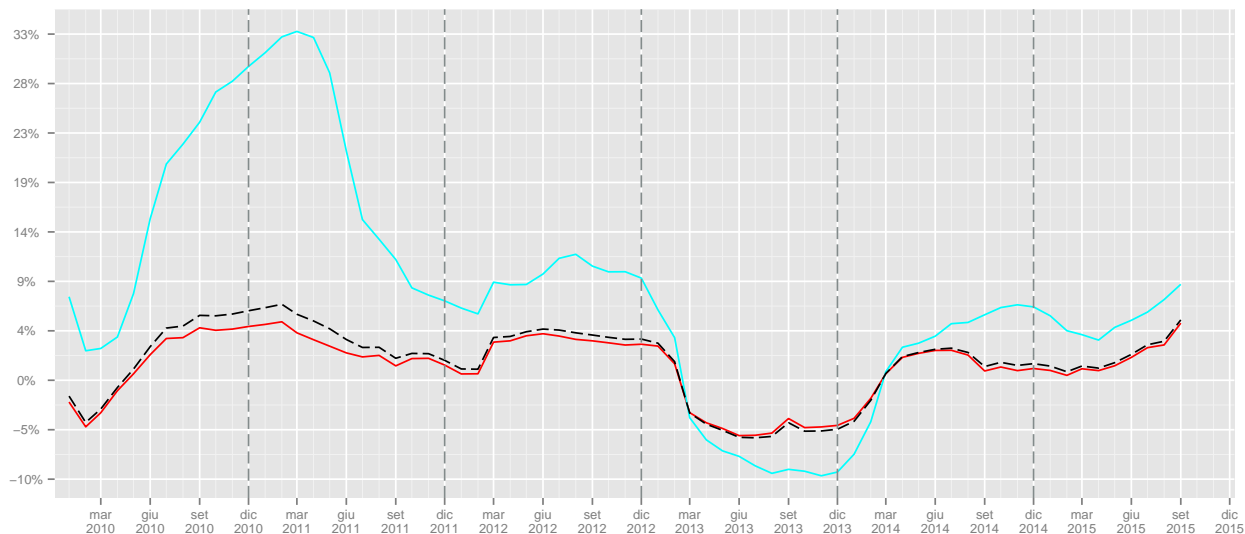

	I	II	III	IV		I	II	III	IV
2008	83848	180351	178886	141393					
2009	135530	157123	168136	144343				-6.01	2.09
2010	143772	169106	172806	148200	6.08	7.63	2.78	2.67	
2011	148660	169460	169678	152573	3.4	0.21	-1.81	2.95	
2012	167761	175006	162049	154997	12.85	3.27	-4.5	1.59	
2013	143875	165582	165715	152947	-14.24	-5.38	2.26	-1.32	
2014	152886	170218	156976	152376	6.26	2.8	-5.27	-0.37	
2015	161787	181962	169022		5.82	6.9	7.67		

Tabella 13: Assunzioni lavoro dipendente italiani (valori trimestrali, assoluti a sinistra e tendenziali a destra).

	I	II	III	IV		I	II	III	IV
2008	5227	11623	9276	7562					
2009	10766	10940	9495	7800				2.36	3.15
2010	12023	15071	13360	10198	11.68	37.76	40.71	30.74	
2011	15018	15449	13005	10841	24.91	2.51	-2.66	6.31	
2012	19196	16288	13025	10924	27.82	5.43	0.15	0.77	
2013	15879	14878	12298	10844	-17.28	-8.66	-5.58	-0.73	
2014	18312	15338	12659	11171	15.32	3.09	2.94	3.02	
2015	19395	16606	15025		5.91	8.27	18.69		

Tabella 14: Assunzioni lavoro dipendente stranieri (valori trimestrali, assoluti a sinistra e tendenziali a destra).

1.4.2 Cessazioni

	Gen	Feb	Mar	Apr	Mag	Giu	Lug	Ago	Set	Ott	Nov	Dic	tot
2008	8817	19838	37953	41681	46855	56729	48189	42176	63706	64871	48829	99207	578851
2009	39114	34991	40397	38971	43701	64363	48078	49173	62952	63009	48622	104640	638011
2010	38297	34192	41318	40162	47000	66709	49882	50182	65094	62794	48811	104513	648954
2011	41525	36805	39977	44201	48629	69299	49793	48935	67273	65056	48260	104719	664472
2012	39451	38912	46441	45875	49741	71336	49089	48018	67671	66431	47386	98826	669177
2013	39544	35330	41983	41728	45861	68353	46910	45248	62189	65801	49681	95450	638078
2014	41636	37152	45593	42625	45932	67557	44379	45247	60295	65485	48392	94143	638436
2015	41247	38006	44875	44438	47935	68021	45870	46055	62794				

Tabella 15: Cessazioni lavoro dipendente italiani (valori assoluti).

	Gen	Feb	Mar	Apr	Mag	Giu	Lug	Ago	Set	Ott	Nov	Dic	tot
2009							-0.23	16.59	-1.18	-2.87	-0.42	5.48	10.22
2010	-2.09	-2.28	2.28	3.06	7.55	3.64	3.75	2.05	3.40	-0.34	0.39	-0.12	1.72
2011	8.43	7.64	-3.25	10.06	3.47	3.88	-0.18	-2.48	3.35	3.60	-1.13	0.20	2.39
2012	-4.99	5.72	16.17	3.79	2.29	2.94	-1.41	-1.87	0.59	2.11	-1.81	-5.63	0.71
2013	0.24	-9.21	-9.60	-9.04	-7.80	-4.18	-4.44	-5.77	-8.10	-0.95	4.84	-3.42	-4.65
2014	5.29	5.16	8.60	2.15	0.15	-1.16	-5.40	-0.00	-3.05	-0.48	-2.59	-1.37	0.06
2015	-0.93	2.30	-1.57	4.25	4.36	0.69	3.36	1.79	4.14				

Tabella 16: Cessazioni lavoro dipendente italiani (valori tendenziali).

	Gen	Feb	Mar	Apr	Mag	Giu	Lug	Ago	Set	Ott	Nov	Dic	tot
2008	451	1048	1614	1851	2076	2462	2980	2585	4178	4345	2702	6466	32758
2009	2026	1606	2060	2005	2343	2906	3105	2685	4238	4381	3064	8322	38741
2010	1957	1800	2004	2344	2726	3614	4472	4029	5917	5407	3783	10655	48708
2011	2250	2047	2579	2773	3134	3988	4293	3792	5841	5770	4051	11590	52108
2012	2515	2408	3453	3464	3959	4434	4466	4077	6184	5727	4225	11952	56864
2013	2644	2208	2877	3164	3417	4009	3884	3594	5696	5301	3774	12493	53061
2014	2746	2257	2826	3199	3457	4367	3883	3472	5644	5667	3662	12909	54089
2015	2849	2690	3328	3274	3390	4465	4126	3611	6408				

Tabella 17: Cessazioni lavoro dipendente stranieri (valori assoluti).

	Gen	Feb	Mar	Apr	Mag	Giu	Lug	Ago	Set	Ott	Nov	Dic	tot
2009							4.19	3.87	1.44	0.83	13.40	28.70	18.26
2010	-3.41	12.08	-2.72	16.91	16.35	24.36	44.03	50.06	39.62	23.42	23.47	28.03	25.73
2011	14.97	13.72	28.69	18.30	14.97	10.35	-4.00	-5.88	-1.28	6.71	7.08	8.78	6.98
2012	11.78	17.64	33.89	24.92	26.32	11.18	4.03	7.52	5.87	-0.75	4.30	3.12	9.13
2013	5.13	-8.31	-16.68	-8.66	-13.69	-9.59	-13.03	-11.85	-7.89	-7.44	-10.67	4.53	-6.69
2014	3.86	2.22	-1.77	1.11	1.17	8.93	-0.03	-3.39	-0.91	6.90	-2.97	3.33	1.94
2015	3.75	19.18	17.76	2.34	-1.94	2.24	6.26	4.00	13.54				

Tabella 18: Cessazioni lavoro dipendente stranieri (valori tendenziali).

Figura 6: Cessazioni lavoro dipendente cittadinanza (indice tendenziale annuo mobile. In rosso gli italiani, in celeste gli stranieri).

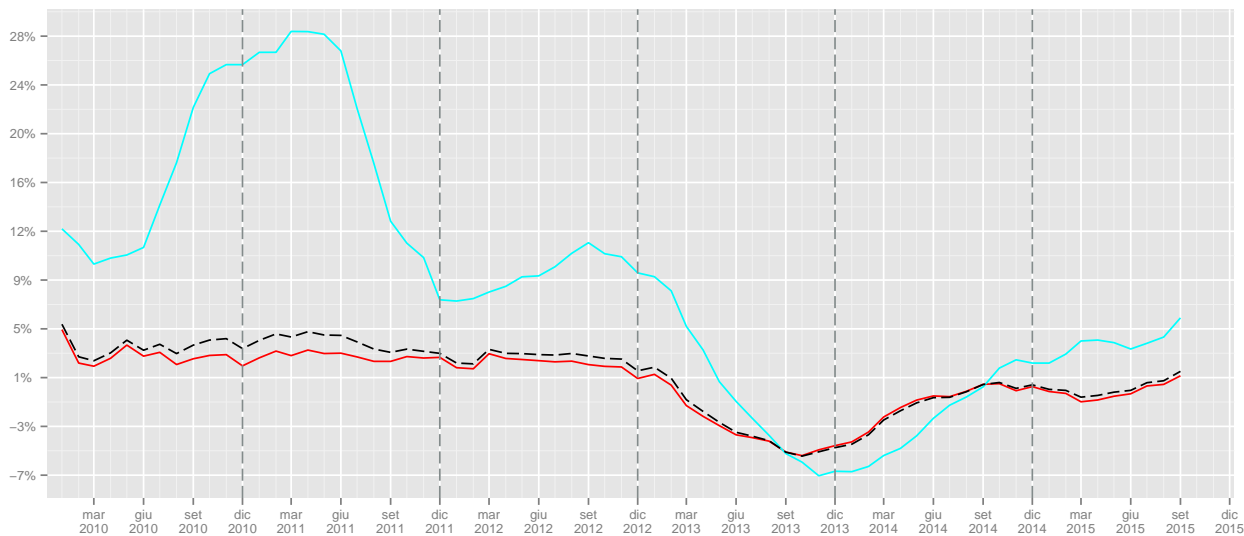

	I	II	III	IV	I	II	III	IV
2008	66608	145265	154071	212907				
2009	114502	147035	160203	216271			3.98	1.58
2010	113807	153871	165158	216118	-0.61	4.65	3.09	-0.07
2011	118307	162129	166001	218035	3.95	5.37	0.51	0.89
2012	124804	166952	164778	212643	5.49	2.97	-0.74	-2.47
2013	116857	155942	154347	210932	-6.37	-6.59	-6.33	-0.8
2014	124381	156114	149921	208020	6.44	0.11	-2.87	-1.38
2015	124128	160394	154719		-0.2	2.74	3.2	

Tabella 19: Cessazioni lavoro dipendente italiani (valori trimestrali, assoluti a sinistra e tendenziali a destra).

	I	II	III	IV	I	II	III	IV
2008	3113	6389	9743	13513				
2009	5692	7254	10028	15767			2.93	16.68
2010	5761	8684	14418	19845	1.21	19.71	43.78	25.86
2011	6876	9895	13926	21411	19.35	13.95	-3.41	7.89
2012	8376	11857	14727	21904	21.82	19.83	5.75	2.3
2013	7729	10590	13174	21568	-7.72	-10.69	-10.55	-1.53
2014	7829	11023	12999	22238	1.29	4.09	-1.33	3.11
2015	8867	11129	14145		13.26	0.96	8.82	

Tabella 20: Cessazioni lavoro dipendente stranieri (valori trimestrali, assoluti a sinistra e tendenziali a destra).

1.4.3 Saldi

	Gen	Feb	Mar	Apr	Mag	Giu	Lug	Ago	Set	Ott	Nov	Dic	tot
2008	858	3908	12474	18969	15170	947	16743	-5852	13924	680	-7211	-64983	5627
2009	10438	5836	4754	13012	10874	-13798	9923	-12889	10899	2838	-5958	-68808	-32879
2010	14580	7909	7476	16840	10353	-11958	10526	-13446	10568	1920	-4358	-65480	-15070
2011	16062	8164	6127	13904	7717	-14290	10632	-10833	3878	2931	-1834	-66559	-24101
2012	17424	9024	16509	14164	8670	-14780	9913	-10549	-2093	3717	-278	-61085	-9364
2013	15454	4685	6879	13688	10890	-14938	10965	-6967	7370	629	-1495	-57119	-9959
2014	16059	7791	4655	18122	11582	-15600	12431	-9013	3637	-398	-1302	-53944	-5980
2015	17989	8877	10793	20550	13353	-12335	15876	-10247	8674				

Tabella 21: Saldi lavoro dipendente italiani (valori assoluti).

Figura 7: Saldi assoluti lavoro dipendente italiani

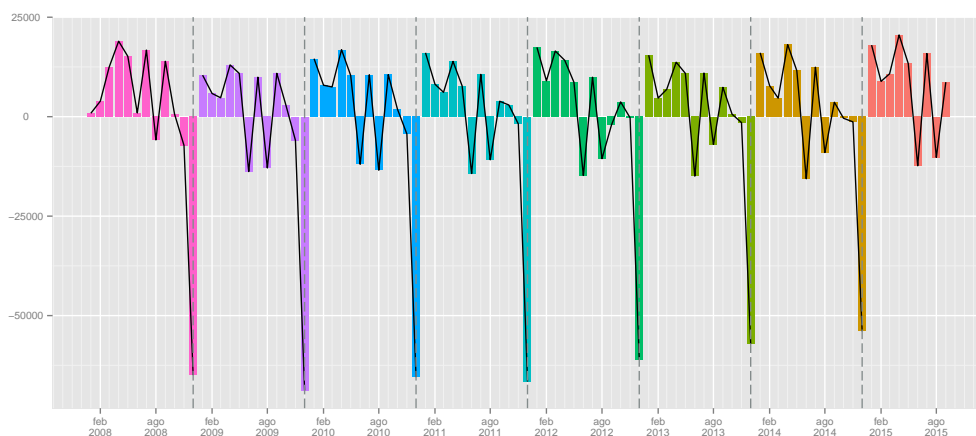

	Gen	Feb	Mar	Apr	Mag	Giu	Lug	Ago	Set	Ott	Nov	Dic	tot
2008	147	425	1542	1872	1896	1466	820	-321	-966	-921	-238	-4792	930
2009	1932	1821	1321	1950	1301	435	662	-347	-848	-794	-492	-6681	260
2010	2872	1695	1695	2287	2220	1880	1291	-860	-1489	-481	-665	-8501	1944
2011	4241	2146	1755	2518	2096	940	824	-565	-1180	-714	-692	-9164	2205
2012	5392	2233	3195	2411	1596	424	751	-577	-1876	-825	-595	-9560	2569
2013	5099	1403	1648	2006	1814	468	880	-279	-1477	-648	-158	-9918	838
2014	5871	2223	2389	2572	1657	86	1066	-286	-1120	-903	84	-10248	3391
2015	6230	1907	2391	2824	2300	353	1467	126	-713				

Tabella 22: Saldi lavoro dipendente stranieri (valori assoluti).

Figura 8: Saldi assoluti lavoro dipendente stranieri



Figura 9: Saldi cumulati lavoro dipendente italiani



Figura 10: Saldi cumulati lavoro dipendente stranieri

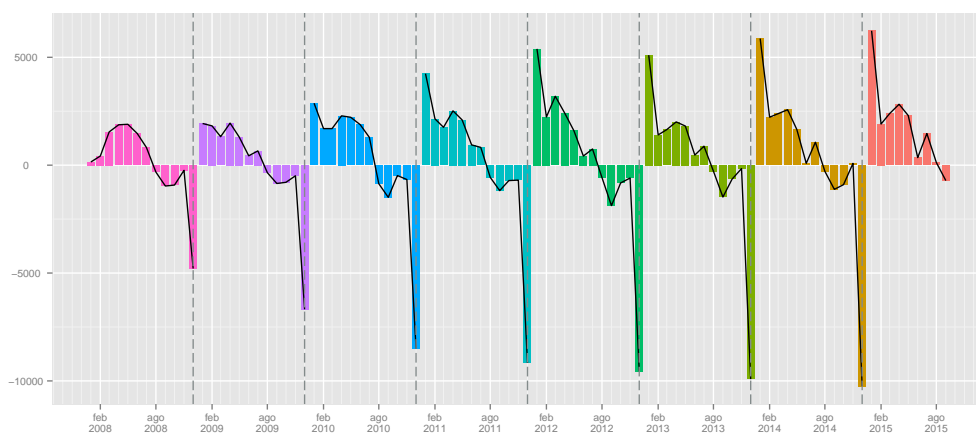

1.5 Genere

1.5.1 Assunzioni

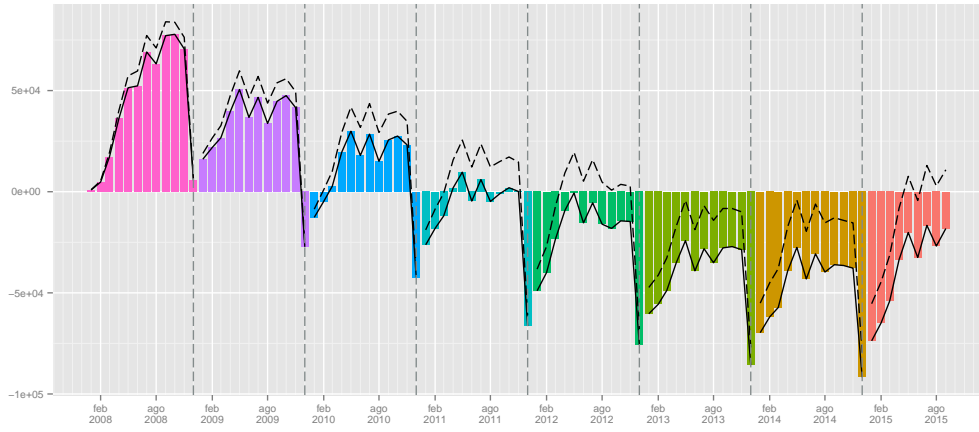
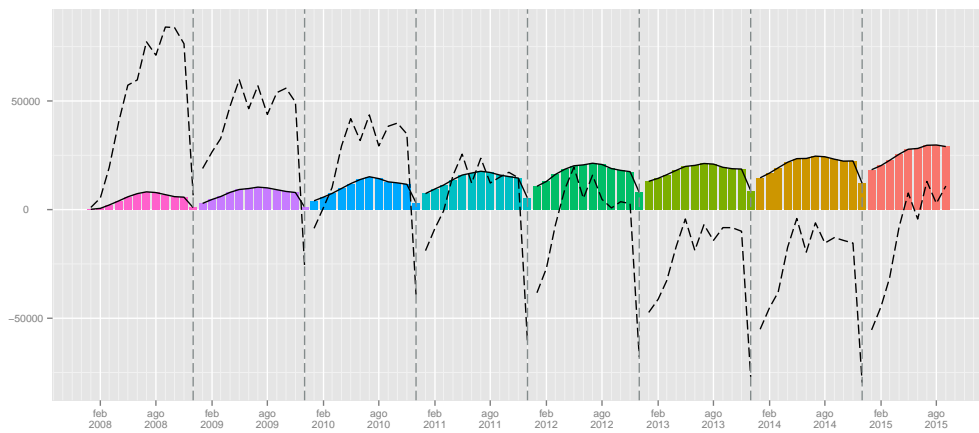
	Gen	Feb	Mar	Apr	Mag	Giu	Lug	Ago	Set	Ott	Nov	Dic	tot
2008	7015	16166	30743	36525	36900	36813	37741	20179	37263	33079	24761	20507	337692
2009	30133	25059	28018	32649	33748	32862	34805	20293	35827	32374	25175	21756	352699
2010	32997	25905	30288	35259	36536	36261	38215	21564	38008	33891	26431	24352	379707
2011	37089	28281	29231	36598	36009	36716	38193	22333	36374	34263	26684	23424	385195
2012	36519	30402	39805	38292	37524	37467	37881	23126	34796	35781	27794	23251	402638
2013	34563	24754	30196	33951	36006	35028	37161	23594	36192	35922	28662	23701	379730
2014	37223	27672	31236	38514	36201	34301	37328	22380	34341	34672	27422	25368	386658
2015	38870	29741	35484	41903	39805	37722	41247	23984	38851				

Tabella 23: Assunzioni lavoro dipendente maschi (valori assoluti).

	Gen	Feb	Mar	Apr	Mag	Giu	Lug	Ago	Set	Ott	Nov	Dic	tot
2009							-7.78	0.56	-3.85	-2.13	1.67	6.09	4.44
2010	9.50	3.38	8.10	7.99	8.26	10.34	9.80	6.26	6.09	4.69	4.99	11.93	7.66
2011	12.40	9.17	-3.49	3.80	-1.44	1.25	-0.06	3.57	-4.30	1.10	0.96	-3.81	1.45
2012	-1.54	7.50	36.17	4.63	4.21	2.05	-0.82	3.55	-4.34	4.43	4.16	-0.74	4.53
2013	-5.36	-18.58	-24.14	-11.34	-4.05	-6.51	-1.90	2.02	4.01	0.39	3.12	1.94	-5.69
2014	7.70	11.79	3.44	13.44	0.54	-2.08	0.45	-5.15	-5.11	-3.48	-4.33	7.03	1.82
2015	4.42	7.48	13.60	8.80	9.96	9.97	10.50	7.17	13.13				

Tabella 24: Assunzioni lavoro dipendente maschi (valori tendenziali).

	Gen	Feb	Mar	Apr	Mag	Giu	Lug	Ago	Set	Ott	Nov	Dic	tot
2008	3258	9053	22840	27848	29097	24791	30991	18409	43579	35896	19321	15391	280474
2009	23377	19195	20514	23289	24471	21044	26963	18329	41414	37060	20061	15717	291434
2010	24709	19691	22205	26374	25763	23984	27956	18341	42082	35749	21140	16835	304829
2011	26989	20881	21207	26798	25567	23221	27349	18996	39438	38780	23101	17162	309489
2012	28263	22175	29793	27622	26442	23947	26338	17843	35090	39269	22944	16882	316608
2013	28178	18872	23191	26635	25976	22864	25478	18002	37586	35161	23140	17205	302288
2014	29089	21751	24227	28004	26427	22109	24431	17040	34115	35179	23414	17492	303278
2015	29445	21739	25903	29183	27173	22782	26092	15561	38312				

Tabella 25: Assunzioni lavoro dipendente femmine (valori assoluti).

	Gen	Feb	Mar	Apr	Mag	Giu	Lug	Ago	Set	Ott	Nov	Dic	tot
2009							-13.00	-0.43	-4.97	3.24	3.83	2.12	3.91
2010	5.70	2.58	8.24	13.25	5.28	13.97	3.68	0.07	1.61	-3.54	5.38	7.11	4.60
2011	9.23	6.04	-4.49	1.61	-0.76	-3.18	-2.17	3.57	-6.28	8.48	9.28	1.94	1.53
2012	4.72	6.20	40.49	3.07	3.42	3.13	-3.70	-6.07	-11.02	1.26	-0.68	-1.63	2.30
2013	-0.30	-14.90	-22.16	-3.57	-1.76	-4.52	-3.27	0.89	7.11	-10.46	0.85	1.91	-4.52
2014	3.23	15.26	4.47	5.14	1.74	-3.30	-4.11	-5.34	-9.23	0.05	1.18	1.67	0.33
2015	1.22	-0.06	6.92	4.21	2.82	3.04	6.80	-8.68	12.30				

Tabella 26: Assunzioni lavoro dipendente femmine (valori tendenziali).

Figura 11: Assunzioni lavoro dipendente genere (indice tendenziale annuo mobile. In rosso le femmine, in celeste i maschi).

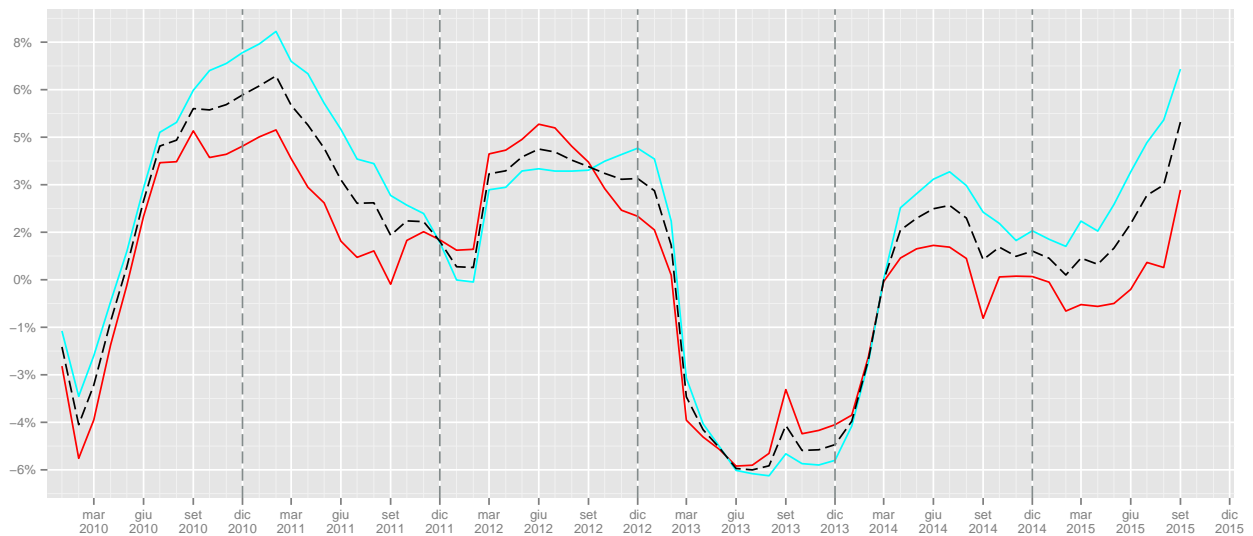

	I	II	III	IV	I	II	III	IV
2008	53924	110238	95183	78347				
2009	83210	99259	90925	79305			-4.47	1.22
2010	89190	108056	97787	84674	7.19	8.86	7.55	6.77
2011	94601	109323	96900	84371	6.07	1.17	-0.91	-0.36
2012	106726	113283	95803	86826	12.82	3.62	-1.13	2.91
2013	89513	104985	96947	88285	-16.13	-7.33	1.19	1.68
2014	96131	109016	94049	87462	7.39	3.84	-2.99	-0.93
2015	104095	119430	104082		8.28	9.55	10.67	

Tabella 27: Assunzioni lavoro dipendente maschi (valori trimestrali, assoluti a sinistra e tendenziali a destra).

	I	II	III	IV	I	II	III	IV
2008	35151	81736	92979	70608				
2009	63086	68804	86706	72838			-6.75	3.16
2010	66605	76121	88379	73724	5.58	10.63	1.93	1.22
2011	69077	75586	85783	79043	3.71	-0.7	-2.94	7.21
2012	80231	78011	79271	79095	16.15	3.21	-7.59	0.07
2013	70241	75475	81066	75506	-12.45	-3.25	2.26	-4.54
2014	75067	76540	75586	76085	6.87	1.41	-6.76	0.77
2015	77087	79138	79965		2.69	3.39	5.79	

Tabella 28: Assunzioni lavoro dipendente femmine (valori trimestrali, assoluti a sinistra e tendenziali a destra).

1.5.2 Cessazioni

	Gen	Feb	Mar	Apr	Mag	Giu	Lug	Ago	Set	Ott	Nov	Dic	tot
2008	6433	14098	22418	24438	26773	30829	31421	26983	38338	39511	28452	53303	342997
2009	24898	20991	24123	23596	25458	32346	31420	28667	37367	37283	27753	57717	371619
2010	24323	20780	24416	25070	26899	34178	33510	30086	39741	39050	29226	60227	387506
2011	26534	21955	24565	26436	28396	36120	32846	29625	41414	39633	28509	62126	398159
2012	24843	23851	28782	28307	30183	36927	32993	30507	42582	41653	29389	59930	409947
2013	24499	20938	24732	25158	27157	34298	30761	28786	39548	40752	30421	58898	385948
2014	25817	21468	26378	25171	26591	33628	29947	28629	38251	41165	28798	60083	385926
2015	25597	22455	26274	27071	28621	35035	31260	29229	41256				

Tabella 29: Cessazioni lavoro dipendente maschi (valori assoluti).

	Gen	Feb	Mar	Apr	Mag	Giu	Lug	Ago	Set	Ott	Nov	Dic	tot
2009							-0.00	6.24	-2.53	-5.64	-2.46	8.28	8.34
2010	-2.31	-1.01	1.21	6.25	5.66	5.66	6.65	4.95	6.35	4.74	5.31	4.35	4.28
2011	9.09	5.65	0.61	5.45	5.57	5.68	-1.98	-1.53	4.21	1.49	-2.45	3.15	2.75
2012	-6.37	8.64	17.17	7.08	6.29	2.23	0.45	2.98	2.82	5.10	3.09	-3.53	2.96
2013	-1.38	-12.21	-14.07	-11.12	-10.03	-7.12	-6.77	-5.64	-7.13	-2.16	3.51	-1.72	-5.85
2014	5.38	2.53	6.66	0.05	-2.08	-1.95	-2.65	-0.55	-3.28	1.01	-5.34	2.01	-0.01
2015	-0.85	4.60	-0.39	7.55	7.63	4.18	4.38	2.10	7.86				

Tabella 30: Cessazioni lavoro dipendente maschi (valori tendenziali).

	Gen	Feb	Mar	Apr	Mag	Giu	Lug	Ago	Set	Ott	Nov	Dic	tot
2008	2835	6788	17149	19094	22158	28362	19748	17778	29546	29705	23079	52370	268612
2009	16242	15606	18334	17380	20586	34923	19763	23191	29823	30107	23933	55245	305133
2010	15931	15212	18906	17436	22827	36145	20844	24125	31270	29151	23368	54941	310156
2011	17241	16897	17991	20538	23367	37167	21240	23102	31700	31193	23802	54183	318421
2012	17123	17469	21112	21032	23517	38843	20562	21588	31273	30505	22222	50848	316094
2013	17689	16600	20128	19734	22121	38064	20033	20056	28337	30350	23034	49045	305191
2014	18565	17941	22041	20653	22798	38296	18315	20090	27688	29987	23256	46969	306599
2015	18499	18241	21929	20641	22704	37451	18736	20437	27946				

Tabella 31: Cessazioni lavoro dipendente femmine (valori assoluti).

	Gen	Feb	Mar	Apr	Mag	Giu	Lug	Ago	Set	Ott	Nov	Dic	tot
2009							0.08	30.45	0.94	1.35	3.70	5.49	13.60
2010	-1.91	-2.52	3.12	0.32	10.89	3.50	5.47	4.03	4.85	-3.18	-2.36	-0.55	1.65
2011	8.22	11.08	-4.84	17.79	2.37	2.83	1.90	-4.24	1.38	7.00	1.86	-1.38	2.66
2012	-0.68	3.39	17.35	2.41	0.64	4.51	-3.19	-6.55	-1.35	-2.21	-6.64	-6.16	-0.73
2013	3.31	-4.97	-4.66	-6.17	-5.94	-2.01	-2.57	-7.10	-9.39	-0.51	3.65	-3.55	-3.45
2014	4.95	8.08	9.50	4.66	3.06	0.61	-8.58	0.17	-2.29	-1.20	0.96	-4.23	0.46
2015	-0.36	1.67	-0.51	-0.06	-0.41	-2.21	2.30	1.73	0.93				

Tabella 32: Cessazioni lavoro dipendente femmine (valori tendenziali).

Figura 12: Cessazioni lavoro dipendente genere (indice tendenziale annuo mobile. In rosso le femmine, in celeste i maschi).

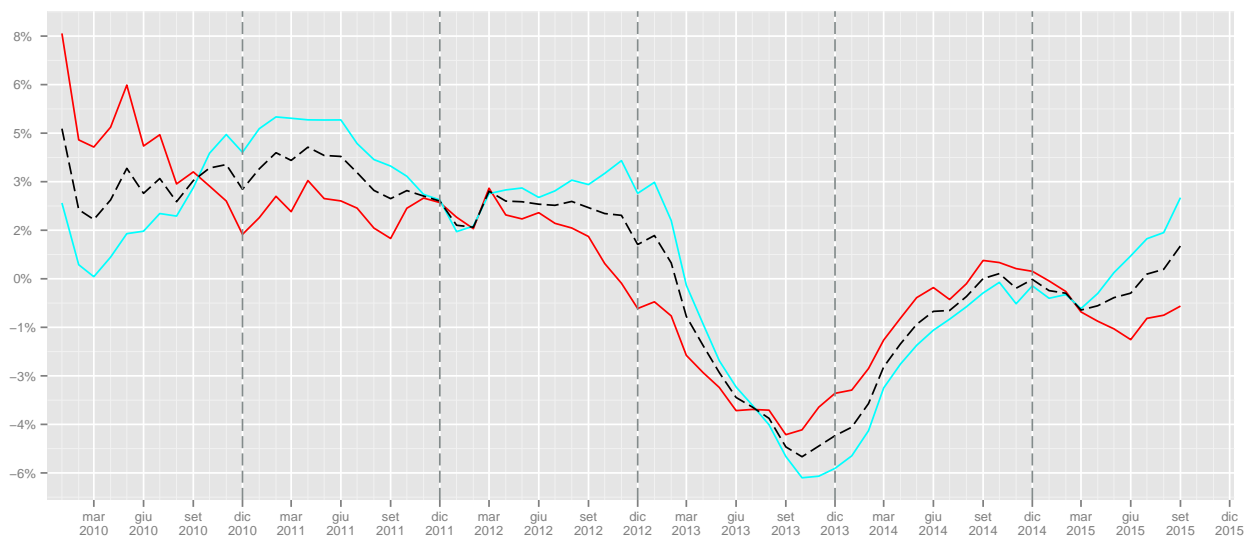

	I	II	III	IV	I	II	III	IV
2008	42949	82040	96742	121266				
2009	70012	81400	97454	122753			0.74	1.23
2010	69519	86147	103337	128503	-0.7	5.83	6.04	4.68
2011	73054	90952	103885	130268	5.08	5.58	0.53	1.37
2012	77476	95417	106082	130972	6.05	4.91	2.11	0.54
2013	70169	86613	99095	130071	-9.43	-9.23	-6.59	-0.69
2014	73663	85390	96827	130046	4.98	-1.41	-2.29	-0.02
2015	74326	90727	101745		0.9	6.25	5.08	

Tabella 33: Cessazioni lavoro dipendente maschi (valori trimestrali, assoluti a sinistra e tendenziali a destra).

	I	II	III	IV	I	II	III	IV
2008	26772	69614	67072	105154				
2009	50182	72889	72777	109285			8.51	3.93
2010	50049	76408	76239	107460	-0.27	4.83	4.76	-1.67
2011	52129	81072	76042	109178	4.16	6.1	-0.26	1.6
2012	55704	83392	73423	103575	6.86	2.86	-3.44	-5.13
2013	54417	79919	68426	102429	-2.31	-4.16	-6.81	-1.11
2014	58547	81747	66093	100212	7.59	2.29	-3.41	-2.16
2015	58669	80796	67119		0.21	-1.16	1.55	

Tabella 34: Cessazioni lavoro dipendente femmine (valori trimestrali, assoluti a sinistra e tendenziali a destra).

1.5.3 Saldi

	Gen	Feb	Mar	Apr	Mag	Giu	Lug	Ago	Set	Ott	Nov	Dic	tot
2008	582	2068	8325	12087	10127	5984	6320	-6804	-1075	-6432	-3691	-32796	-5305
2009	5235	4068	3895	9053	8290	516	3385	-8374	-1540	-4909	-2578	-35961	-18920
2010	8674	5125	5872	10189	9637	2083	4705	-8522	-1733	-5159	-2795	-35875	-7799
2011	10555	6326	4666	10162	7613	596	5347	-7292	-5040	-5370	-1825	-38702	-12964
2012	11676	6551	11023	9985	7341	540	4888	-7381	-7786	-5872	-1595	-36679	-7309
2013	10064	3816	5464	8793	8849	730	6400	-5192	-3356	-4830	-1759	-35197	-6218
2014	11406	6204	4858	13343	9610	673	7381	-6249	-3910	-6493	-1376	-34715	732
2015	13273	7286	9210	14832	11184	2687	9987	-5245	-2405				

Tabella 35: Saldi lavoro dipendente maschi (valori assoluti).

Figura 13: Saldi assoluti lavoro dipendente maschi

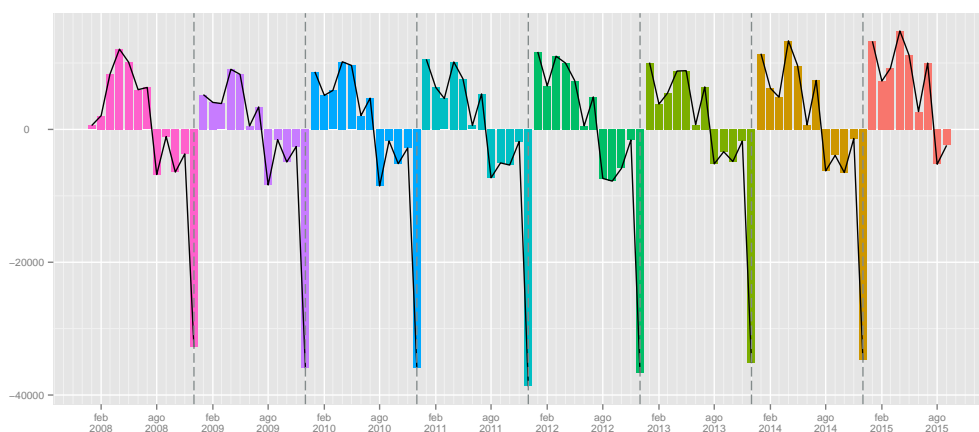

	Gen	Feb	Mar	Apr	Mag	Giu	Lug	Ago	Set	Ott	Nov	Dic	tot
2008	423	2265	5691	8754	6939	-3571	11243	631	14033	6191	-3758	-36979	11862
2009	7135	3589	2180	5909	3885	-13879	7200	-4862	11591	6953	-3872	-39528	-13699
2010	8778	4479	3299	8938	2936	-12161	7112	-5784	10812	6598	-2228	-38106	-5327
2011	9748	3984	3216	6260	2200	-13946	6109	-4106	7738	7587	-701	-37021	-8932
2012	11140	4706	8681	6590	2925	-14896	5776	-3745	3817	8764	722	-33966	514
2013	10489	2272	3063	6901	3855	-15200	5445	-2054	9249	4811	106	-31840	-2903
2014	10524	3810	2186	7351	3629	-16187	6116	-3050	6427	5192	158	-29477	-3321
2015	10946	3498	3974	8542	4469	-14669	7356	-4876	10366				

Tabella 36: Saldi lavoro dipendente femmine (valori assoluti).

Figura 14: Saldi assoluti lavoro dipendente femmine



Figura 15: Saldi cumulati lavoro dipendente maschi



Figura 16: Saldi cumulati lavoro dipendente femmine

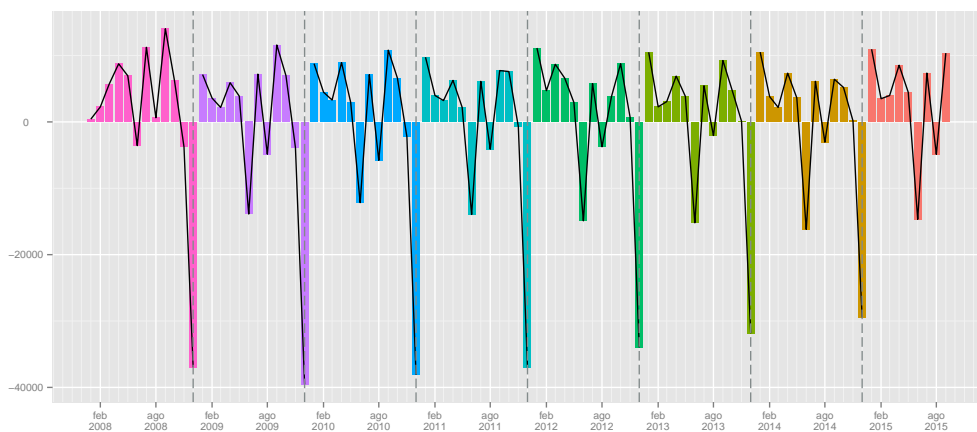

	I	II	III	IV
2008	10975	28198	-1559	-42919
2009	13198	17859	-6529	-43448
2010	19671	21909	-5550	-43829
2011	21547	18371	-6985	-45897
2012	29250	17866	-10279	-44146
2013	19344	18372	-2148	-41786
2014	22468	23626	-2778	-42584
2015	29769	28703	2337	

Tabella 37: Saldi lavoro dipendente maschi (valori trimestrali).

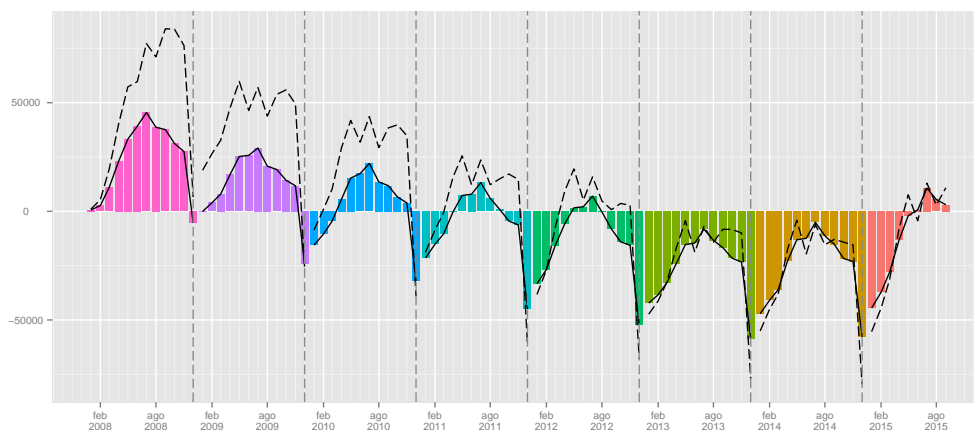
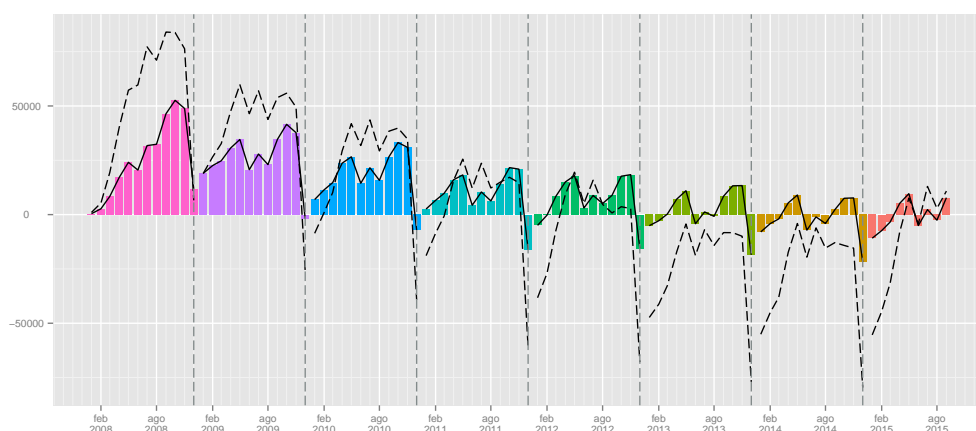
	I	II	III	IV
2008	8379	12122	25907	-34546
2009	12904	-4085	13929	-36447
2010	16556	-287	12140	-33736
2011	16948	-5486	9741	-30135
2012	24527	-5381	5848	-24480
2013	15824	-4444	12640	-26923
2014	16520	-5207	9493	-24127
2015	18418	-1658	12846	

Tabella 38: Saldi lavoro dipendente femmine (valori trimestrali).

1.6 Classi Età

1.6.1 Assunzioni

	Gen	Feb	Mar	Apr	Mag	Giu	Lug	Ago	Set	Ott	Nov	Dic	tot
2008	4530	9781	19696	21922	24396	26430	28324	15630	22830	22661	16439	14424	227063
2009	15970	14208	15643	18289	20650	21961	24322	14733	20739	20858	15524	14914	217811
2010	16756	14665	17669	19220	21220	23692	26338	15230	22291	21828	16305	15651	230865
2011	18660	15170	16253	20434	20900	23406	25665	15340	21477	21028	15614	14962	228909
2012	17952	17702	23913	21821	21505	24239	24504	15176	20352	20874	15761	14693	238492
2013	16132	12805	15884	18025	19926	22624	23354	15224	19456	20959	16037	14599	215025
2014	16920	13591	15780	19145	19828	21038	22086	14125	17910	18657	14832	14244	208156
2015	16929	14097	17178	20232	20480	21066	23465	13621	18847				

Tabella 39: Assunzioni lavoro dipendente giovani (valori assoluti).

	Gen	Feb	Mar	Apr	Mag	Giu	Lug	Ago	Set	Ott	Nov	Dic	tot
2009							-14.13	-5.74	-9.16	-7.96	-5.57	3.40	-4.07
2010	4.92	3.22	12.95	5.09	2.76	7.88	8.29	3.37	7.48	4.65	5.03	4.94	5.99
2011	11.36	3.44	-8.01	6.32	-1.51	-1.21	-2.56	0.72	-3.65	-3.67	-4.24	-4.40	-0.85
2012	-3.79	16.69	47.13	6.79	2.89	3.56	-4.52	-1.07	-5.24	-0.73	0.94	-1.80	4.19
2013	-10.14	-27.66	-33.58	-17.40	-7.34	-6.66	-4.69	0.32	-4.40	0.41	1.75	-0.64	-9.84
2014	4.88	6.14	-0.65	6.21	-0.49	-7.01	-5.43	-7.22	-7.95	-10.98	-7.51	-2.43	-3.19
2015	0.05	3.72	8.86	5.68	3.29	0.13	6.24	-3.57	5.23				

Tabella 40: Assunzioni lavoro dipendente giovani (valori tendenziali).

	Gen	Feb	Mar	Apr	Mag	Giu	Lug	Ago	Set	Ott	Nov	Dic	tot
2008	5404	14336	31138	38680	38045	32236	36608	20811	53401	42493	25560	19707	358419
2009	34239	27360	30071	33840	33968	28831	33746	21589	51351	44381	27519	20857	387752
2010	37276	28267	31798	38103	37146	33089	35850	22324	52290	43484	28817	23409	411853
2011	40869	30827	31067	38501	36558	32786	35657	23243	48826	46986	31133	23299	419752
2012	41992	31824	41230	39390	37993	33392	35149	22818	44312	48576	31780	22925	431381
2013	41549	27571	33496	37955	37341	31437	34740	23365	48323	44911	32232	23710	416630
2014	43818	31864	35191	40423	37831	31424	34770	22157	44601	45394	32375	25468	425316
2015	45504	33125	39091	44428	40747	34826	38121	22709	50910				

Tabella 41: Assunzioni lavoro dipendente adulti (valori assoluti).

	Gen	Feb	Mar	Apr	Mag	Giu	Lug	Ago	Set	Ott	Nov	Dic	tot
2009							-7.82	3.74	-3.84	4.44	7.66	5.84	8.18
2010	8.87	3.32	5.74	12.60	9.36	14.77	6.23	3.40	1.83	-2.02	4.72	12.24	6.22
2011	9.64	9.06	-2.30	1.04	-1.58	-0.92	-0.54	4.12	-6.62	8.05	8.04	-0.47	1.92
2012	2.75	3.23	32.71	2.31	3.93	1.85	-1.42	-1.83	-9.25	3.38	2.08	-1.61	2.77
2013	-1.05	-13.36	-18.76	-3.64	-1.72	-5.85	-1.16	2.40	9.05	-7.54	1.42	3.42	-3.42
2014	5.46	15.57	5.06	6.50	1.31	-0.04	0.09	-5.17	-7.70	1.08	0.44	7.41	2.08
2015	3.85	3.96	11.08	9.91	7.71	10.83	9.64	2.49	14.15				

Tabella 42: Assunzioni lavoro dipendente adulti (valori tendenziali).

	Gen	Feb	Mar	Apr	Mag	Giu	Lug	Ago	Set	Ott	Nov	Dic	tot
2008	334	1084	2703	3733	3534	2927	3790	2141	4593	3812	2080	1761	32492
2009	3293	2679	2814	3809	3598	3114	3699	2300	5148	4195	2193	1701	38543
2010	3674	2661	3026	4310	3933	3464	3983	2351	5506	4327	2448	2126	41809
2011	4546	3164	3118	4459	4117	3745	4220	2746	5505	5025	3037	2323	46005
2012	4838	3050	4455	4702	4465	3783	4566	2975	5221	5595	3193	2513	49356
2013	5057	3249	4004	4605	4713	3830	4545	3007	5996	5211	3530	2596	50343
2014	5574	3968	4491	6950	4969	3948	4903	3138	5945	5800	3629	3148	56463
2015	5882	4258	5118	6425	5751	4612	5753	3215	7406				

Tabella 43: Assunzioni lavoro dipendente anziani (valori assoluti).

	Gen	Feb	Mar	Apr	Mag	Giu	Lug	Ago	Set	Ott	Nov	Dic	tot
2009							-2.40	7.43	12.08	10.05	5.43	-3.41	18.62
2010	11.57	-0.67	7.53	13.15	9.31	11.24	7.68	2.22	6.95	3.15	11.63	24.99	8.47
2011	23.73	18.90	3.04	3.46	4.68	8.11	5.95	16.80	-0.02	16.13	24.06	9.27	10.04
2012	6.42	-3.60	42.88	5.45	8.45	1.01	8.20	8.34	-5.16	11.34	5.14	8.18	7.28
2013	4.53	6.52	-10.12	-2.06	5.55	1.24	-0.46	1.08	14.84	-6.86	10.55	3.30	2.00
2014	10.22	22.13	12.16	50.92	5.43	3.08	7.88	4.36	-0.85	11.30	2.80	21.26	12.16
2015	5.53	7.31	13.96	-7.55	15.74	16.82	17.34	2.45	24.58				

Tabella 44: Assunzioni lavoro dipendente anziani (valori tendenziali).

Figura 17: Assunzioni lavoro dipendente classi età (indice tendenziale annuo mobile. In rosso i giovani (fino a 29 anni), in celeste gli adulti (da 30 a 54 anni) e in verde gli anziani (oltre i 54 anni)).

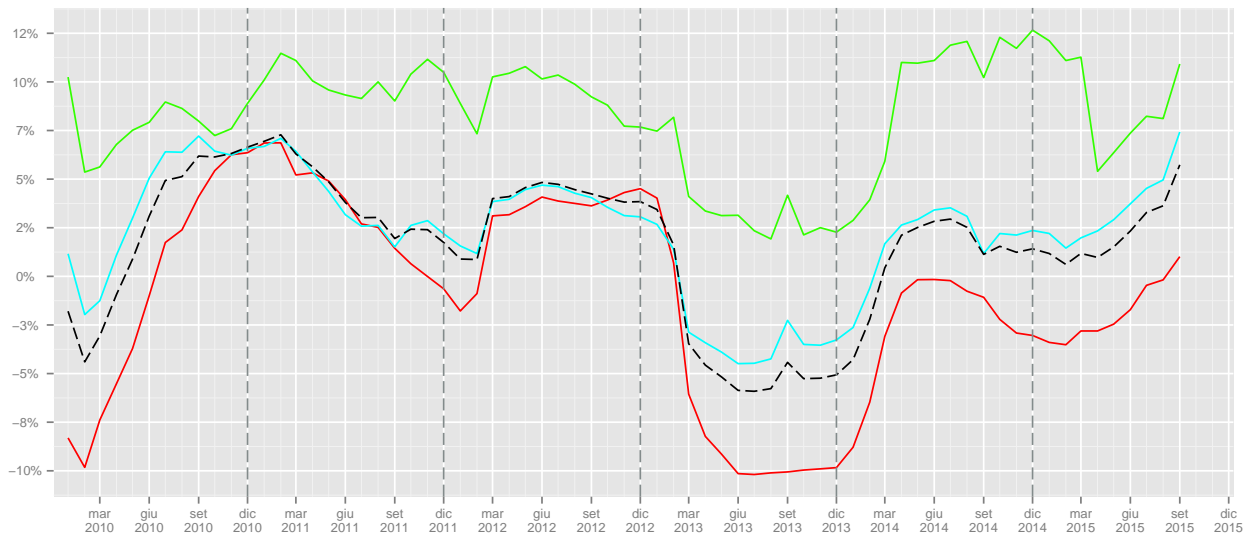

	I	II	III	IV	I	II	III	IV
2008	34007	72748	66784	53524				
2009	45821	60900	59794	51296			-10.47	-4.16
2010	49090	64132	63859	53784	7.13	5.31	6.8	4.85
2011	50083	64740	62482	51604	2.02	0.95	-2.16	-4.05
2012	59567	67565	60032	51328	18.94	4.36	-3.92	-0.53
2013	44821	60575	58034	51595	-24.76	-10.35	-3.33	0.52
2014	46291	60011	54121	47733	3.28	-0.93	-6.74	-7.49
2015	48204	61778	55933		4.13	2.94	3.35	

Tabella 45: Assunzioni lavoro dipendente giovani (valori trimestrali, assoluti a sinistra e tendenziali a destra).

	I	II	III	IV	I	II	III	IV
2008	50878	108961	110820	87760				
2009	91670	96639	106686	92757			-3.73	5.69
2010	97341	108338	110464	95710	6.19	12.11	3.54	3.18
2011	102763	107845	107726	101418	5.57	-0.46	-2.48	5.96
2012	115046	110775	102279	103281	11.95	2.72	-5.06	1.84
2013	102616	106733	106428	100853	-10.8	-3.65	4.06	-2.35
2014	110873	109678	101528	103237	8.05	2.76	-4.6	2.36
2015	117720	120001	111740		6.18	9.41	10.06	

Tabella 46: Assunzioni lavoro dipendente adulti (valori trimestrali, assoluti a sinistra e tendenziali a destra).

	I	II	III	IV	I	II	III	IV
2008	4121	10194	10524	7653				
2009	8786	10521	11147	8089			5.92	5.7
2010	9361	11707	11840	8901	6.54	11.27	6.22	10.04
2011	10828	12321	12471	10385	15.67	5.24	5.33	16.67
2012	12343	12950	12762	11301	13.99	5.11	2.33	8.82
2013	12310	13148	13548	11337	-0.27	1.53	6.16	0.32
2014	14033	15867	13986	12577	14	20.68	3.23	10.94
2015	15258	16788	16374		8.73	5.8	17.07	

Tabella 47: Assunzioni lavoro dipendente anziani (valori trimestrali, assoluti a sinistra e tendenziali a destra).

1.6.2 Cessazioni

	Gen	Feb	Mar	Apr	Mag	Giu	Lug	Ago	Set	Ott	Nov	Dic	tot
2008	3679	7794	13940	15303	18163	21390	20681	19554	26458	23069	15609	25915	211555
2009	13386	11260	13193	13377	16254	20067	18996	17759	24447	20547	14449	26441	210176
2010	13185	10919	13142	14286	16331	20244	19760	18391	25705	21331	14650	27275	215219
2011	14328	11425	13030	14450	16786	20011	19370	17761	25969	21059	13981	27025	215195
2012	13134	11755	15543	16068	17558	20653	18492	18722	26427	21024	14138	24872	218386
2013	12396	10303	12354	13672	15183	19182	17332	17622	24495	20599	14197	24183	201518
2014	12788	10058	12276	12793	15045	18006	15715	16914	22648	19632	13196	22882	191953
2015	12773	10457	12405	13183	14194	17271	15490	16809	23102				

Tabella 48: Cessazioni lavoro dipendente giovani (valori assoluti).

	Gen	Feb	Mar	Apr	Mag	Giu	Lug	Ago	Set	Ott	Nov	Dic	tot
2009							-8.15	-9.18	-7.60	-10.93	-7.43	2.03	-0.65
2010	-1.50	-3.03	-0.39	6.80	0.47	0.88	4.02	3.56	5.15	3.82	1.39	3.15	2.40
2011	8.67	4.63	-0.85	1.15	2.79	-1.15	-1.97	-3.43	1.03	-1.28	-4.57	-0.92	-0.01
2012	-8.33	2.89	19.29	11.20	4.60	3.21	-4.53	5.41	1.76	-0.17	1.12	-7.97	1.48
2013	-5.62	-12.35	-20.52	-14.91	-13.53	-7.12	-6.27	-5.88	-7.31	-2.02	0.42	-2.77	-7.72
2014	3.16	-2.38	-0.63	-6.43	-0.91	-6.13	-9.33	-4.02	-7.54	-4.69	-7.05	-5.38	-4.75
2015	-0.12	3.97	1.05	3.05	-5.66	-4.08	-1.43	-0.62	2.00				

Tabella 49: Cessazioni lavoro dipendente giovani (valori tendenziali).

	Gen	Feb	Mar	Apr	Mag	Giu	Lug	Ago	Set	Ott	Nov	Dic	tot
2008	5066	11950	23028	25902	28355	34409	27346	21955	36644	41175	32091	68502	356423
2009	24694	22897	26439	24964	27045	42556	28424	28728	37244	41709	33285	74054	412039
2010	24072	22676	27158	25298	30152	45077	30661	30115	39447	41344	33540	74858	424398
2011	25594	24729	26320	29257	31519	47428	30393	28770	40500	43708	33780	76001	437999
2012	25435	26434	30680	29466	32112	49536	30618	27682	41048	44224	32329	72870	442434
2013	26002	24189	28993	27648	30420	47523	29391	26923	37752	43881	34300	71182	428204
2014	27683	25703	30878	29179	30335	48012	28357	26753	36877	44466	33667	70429	432339
2015	27405	26437	31359	30163	32495	48399	29621	27214	39130				

Tabella 50: Cessazioni lavoro dipendente adulti (valori assoluti).

	Gen	Feb	Mar	Apr	Mag	Giu	Lug	Ago	Set	Ott	Nov	Dic	tot
2009							3.94	30.85	1.64	1.30	3.72	8.10	15.60
2010	-2.52	-0.97	2.72	1.34	11.49	5.92	7.87	4.83	5.92	-0.88	0.77	1.09	3.00
2011	6.32	9.05	-3.09	15.65	4.53	5.22	-0.87	-4.47	2.67	5.72	0.72	1.53	3.20
2012	-0.62	6.89	16.57	0.71	1.88	4.44	0.74	-3.78	1.35	1.18	-4.30	-4.12	1.01
2013	2.23	-8.49	-5.50	-6.17	-5.27	-4.06	-4.01	-2.74	-8.03	-0.78	6.10	-2.32	-3.22
2014	6.46	6.26	6.50	5.54	-0.28	1.03	-3.52	-0.63	-2.32	1.33	-1.85	-1.06	0.97
2015	-1.00	2.86	1.56	3.37	7.12	0.81	4.46	1.72	6.11				

Tabella 51: Cessazioni lavoro dipendente adulti (valori tendenziali).

	Gen	Feb	Mar	Apr	Mag	Giu	Lug	Ago	Set	Ott	Nov	Dic	tot
2008	516	1129	2573	2302	2397	3377	3134	3244	4774	4967	3828	11246	43487
2009	3054	2434	2821	2633	2743	4643	3762	5370	5499	5134	3952	12467	54512
2010	2997	2396	3022	2922	3243	5001	3933	5705	5858	5526	4404	13034	58041
2011	3853	2698	3206	3266	3458	5848	4323	6196	6645	6057	4548	13282	63380
2012	3397	3130	3671	3805	4027	5580	4445	5691	6380	6910	5143	13035	65214
2013	3787	3046	3512	3572	3674	5657	4071	4297	5638	6621	4956	12578	61409
2014	3911	3648	5265	3852	4009	5906	4190	5052	6414	7054	5191	13741	68233
2015	3918	3802	4439	4365	4636	6816	4885	5643	6970				

Tabella 52: Cessazioni lavoro dipendente anziani (valori assoluti).

	Gen	Feb	Mar	Apr	Mag	Giu	Lug	Ago	Set	Ott	Nov	Dic	tot
2009							20.04	65.54	15.19	3.36	3.24	10.86	25.35
2010	-1.87	-1.56	7.13	10.98	18.23	7.71	4.55	6.24	6.53	7.64	11.44	4.55	6.47
2011	28.56	12.60	6.09	11.77	6.63	16.94	9.92	8.61	13.43	9.61	3.27	1.90	9.20
2012	-11.83	16.01	14.50	16.50	16.45	-4.58	2.82	-8.15	-3.99	14.08	13.08	-1.86	2.89
2013	11.48	-2.68	-4.33	-6.12	-8.77	1.38	-8.41	-24.49	-11.63	-4.18	-3.64	-3.51	-5.83
2014	3.27	19.76	49.91	7.84	9.12	4.40	2.92	17.57	13.76	6.54	4.74	9.25	11.11
2015	0.18	4.22	-15.69	13.32	15.64	15.41	16.59	11.70	8.67				

Tabella 53: Cessazioni lavoro dipendente anziani (valori tendenziali).

Figura 18: Cessazioni lavoro dipendente classi età (indice tendenziale annuo mobile. In rosso i giovani, in celeste gli adulti e in verde gli anziani).

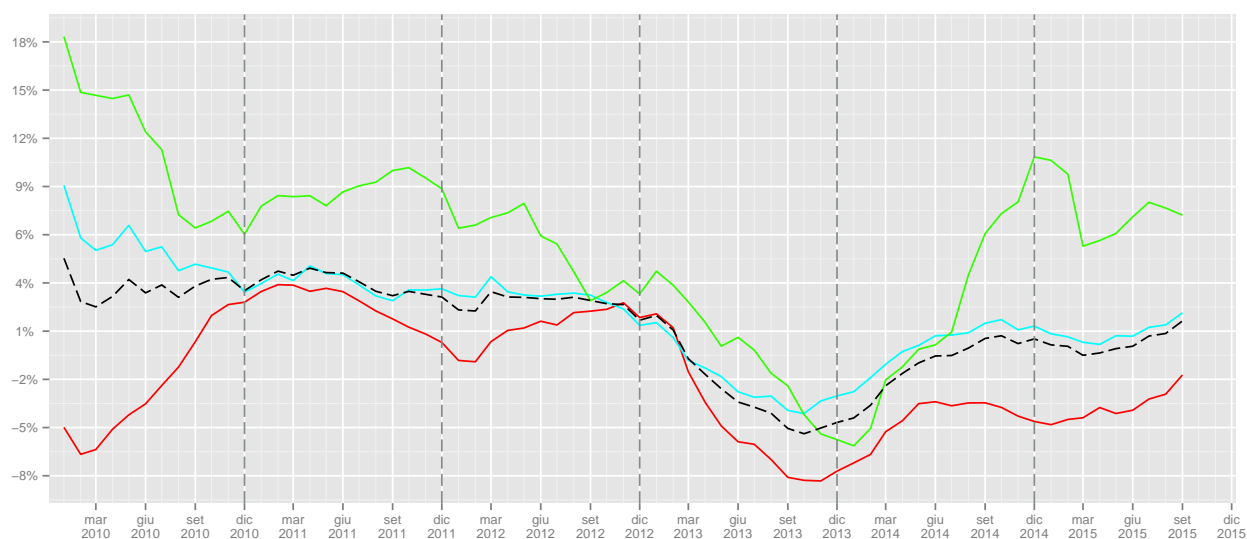

	I	II	III	IV	I	II	III	IV
2008	25413	54856	66693	64593				
2009	37839	49698	61202	61437			-8.23	-4.89
2010	37246	50861	63856	63256	-1.57	2.34	4.34	2.96
2011	38783	51247	63100	62065	4.13	0.76	-1.18	-1.88
2012	40432	54279	63641	60034	4.25	5.92	0.86	-3.27
2013	35053	48037	59449	58979	-13.3	-11.5	-6.59	-1.76
2014	35122	45844	55277	55710	0.2	-4.57	-7.02	-5.54
2015	35635	44648	55401		1.46	-2.61	0.22	

Tabella 54: Cessazioni lavoro dipendente giovani (valori trimestrali, assoluti a sinistra e tendenziali a destra).

	I	II	III	IV	I	II	III	IV
2008	40044	88666	85945	141768				
2009	74030	94565	94396	149048			9.83	5.14
2010	73906	100527	100223	149742	-0.17	6.3	6.17	0.47
2011	76643	108204	99663	153489	3.7	7.64	-0.56	2.5
2012	82549	111114	99348	149423	7.71	2.69	-0.32	-2.65
2013	79184	105591	94066	149363	-4.08	-4.97	-5.32	-0.04
2014	84264	107526	91987	148562	6.42	1.83	-2.21	-0.54
2015	85201	111057	95965		1.11	3.28	4.32	

Tabella 55: Cessazioni lavoro dipendente adulti (valori trimestrali, assoluti a sinistra e tendenziali a destra).

	I	II	III	IV	I	II	III	IV
2008	4218	8076	11152	20041				
2009	8309	10019	14631	21553			31.2	7.54
2010	8415	11166	15496	22964	1.28	11.45	5.91	6.55
2011	9757	12572	17164	23887	15.95	12.59	10.76	4.02
2012	10198	13412	16516	25088	4.52	6.68	-3.78	5.03
2013	10345	12903	14006	24155	1.44	-3.8	-15.2	-3.72
2014	12824	13767	15656	25986	23.96	6.7	11.78	7.58
2015	12159	15817	17498		-5.19	14.89	11.77	

Tabella 56: Cessazioni lavoro dipendente anziani (valori trimestrali, assoluti a sinistra e tendenziali a destra).

1.6.3 Saldi

	Gen	Feb	Mar	Apr	Mag	Giu	Lug	Ago	Set	Ott	Nov	Dic	tot
2008	851	1987	5756	6619	6233	5040	7643	-3924	-3628	-408	830	-11491	15508
2009	2584	2948	2450	4912	4396	1894	5326	-3026	-3708	311	1075	-11527	7635
2010	3571	3746	4527	4934	4889	3448	6578	-3161	-3414	497	1655	-11624	15646
2011	4332	3745	3223	5984	4114	3395	6295	-2421	-4492	-31	1633	-12063	13714
2012	4818	5947	8370	5753	3947	3586	6012	-3546	-6075	-150	1623	-10179	20106
2013	3736	2502	3530	4353	4743	3442	6022	-2398	-5039	360	1840	-9584	13507
2014	4132	3533	3504	6352	4783	3032	6371	-2789	-4738	-975	1636	-8638	16203
2015	4156	3640	4773	7049	6286	3795	7975	-3188	-4255				

Tabella 57: Saldi lavoro dipendente giovani (valori assoluti).

Figura 19: Saldi assoluti lavoro dipendente giovani

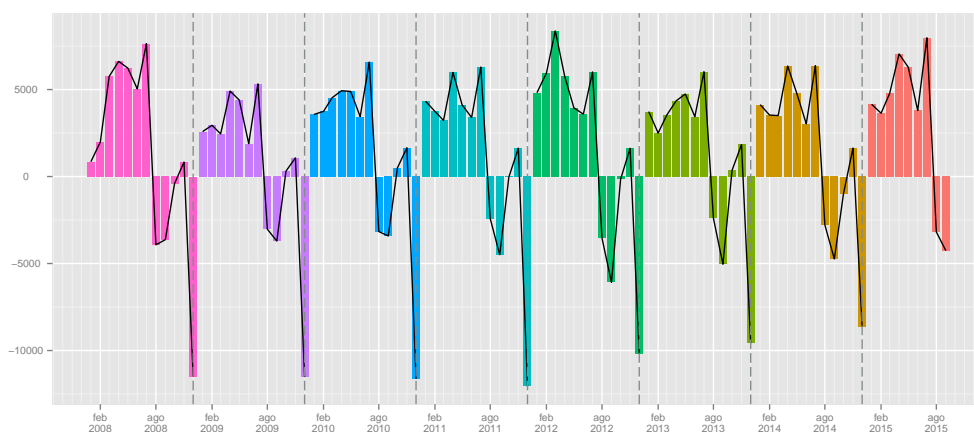

	Gen	Feb	Mar	Apr	Mag	Giu	Lug	Ago	Set	Ott	Nov	Dic	tot
2008	338	2386	8110	12778	9690	-2173	9262	-1144	16757	1318	-6531	-48795	1996
2009	9545	4463	3632	8876	6923	-13725	5322	-7139	14107	2672	-5766	-53197	-24287
2010	13204	5591	4640	12805	6994	-11988	5189	-7791	12843	2140	-4723	-51449	-12545
2011	15275	6098	4747	9244	5039	-14642	5264	-5527	8326	3278	-2647	-52702	-18247
2012	16557	5390	10550	9924	5881	-16144	4531	-4864	3264	4352	-549	-49945	-11053
2013	15547	3382	4503	10307	6921	-16086	5349	-3558	10571	1030	-2068	-47472	-11574
2014	16135	6161	4313	11244	7496	-16588	6413	-4596	7724	928	-1292	-44961	-7023
2015	18099	6688	7732	14265	8252	-13573	8500	-4505	11780				

Tabella 58: Saldi lavoro dipendente adulti (valori assoluti).

Figura 20: Saldi assoluti lavoro dipendente adulti

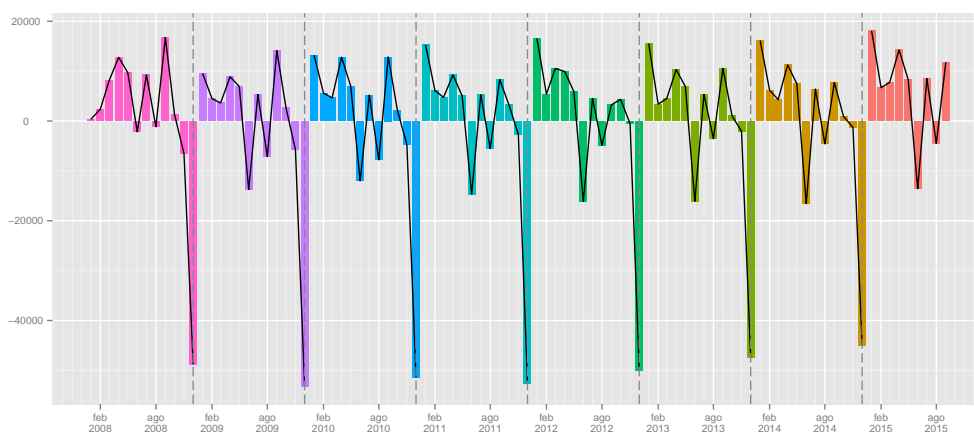

	Gen	Feb	Mar	Apr	Mag	Giu	Lug	Ago	Set	Ott	Nov	Dic	tot
2008	-182	-45	130	1431	1137	-450	656	-1103	-181	-1155	-1748	-9485	-10995
2009	239	245	-7	1176	855	-1529	-63	-3070	-351	-939	-1759	-10766	-15969
2010	677	265	4	1388	690	-1537	50	-3354	-352	-1199	-1956	-10908	-16232
2011	693	466	-88	1193	659	-2103	-103	-3450	-1140	-1032	-1511	-10959	-17375
2012	1441	-80	784	897	438	-1797	121	-2716	-1159	-1315	-1950	-10522	-15858
2013	1270	203	492	1033	1039	-1827	474	-1290	358	-1410	-1426	-9982	-11066
2014	1663	320	-774	3098	960	-1958	713	-1914	-469	-1254	-1562	-10593	-11770
2015	1964	456	679	2060	1115	-2204	868	-2428	436				

Tabella 59: Saldi lavoro dipendente anziani (valori assoluti).

Figura 21: Saldi assoluti lavoro dipendente anziani



Figura 22: Saldi cumulati lavoro dipendente giovani



Figura 23: Saldi cumulati lavoro dipendente adulti

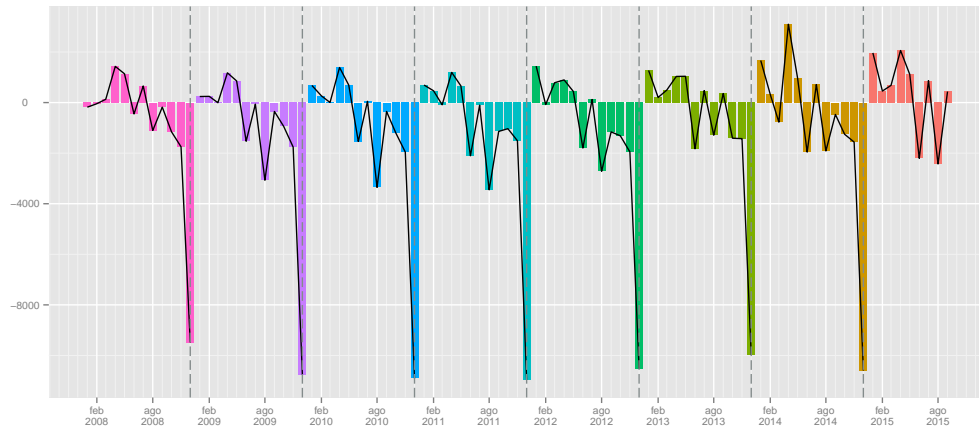

Figura 24: Saldi cumulati lavoro dipendente anziani

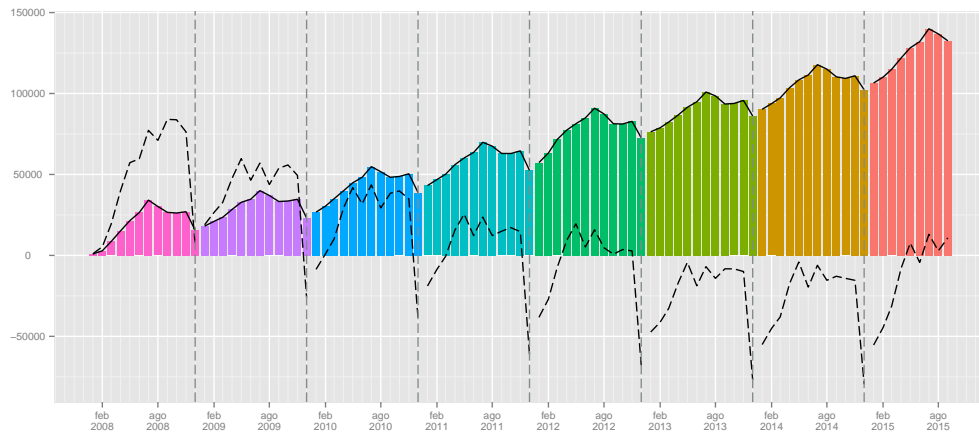

	I	II	III	IV
2008	8594	17892	91	-11069
2009	7982	11202	-1408	-10141
2010	11844	13271	3	-9472
2011	11300	13493	-618	-10461
2012	19135	13286	-3609	-8706
2013	9768	12538	-1415	-7384
2014	11169	14167	-1156	-7977
2015	12569	17130	532	

Tabella 60: Saldi lavoro dipendente giovani (valori trimestrali).

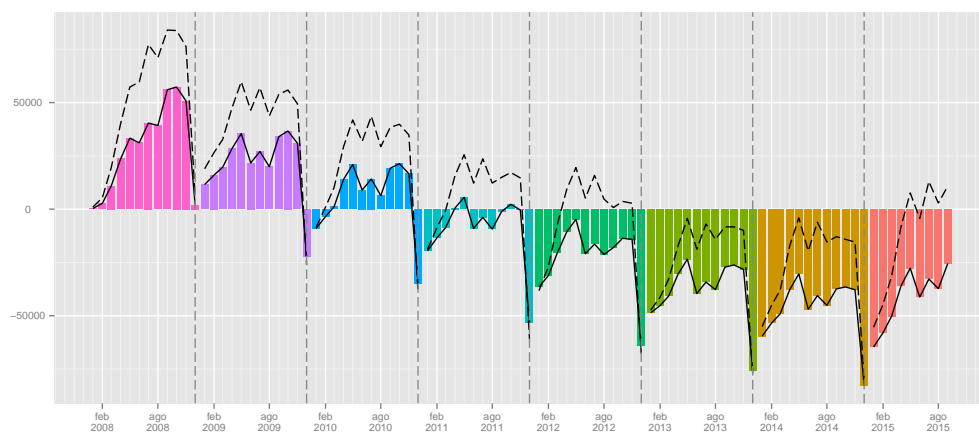
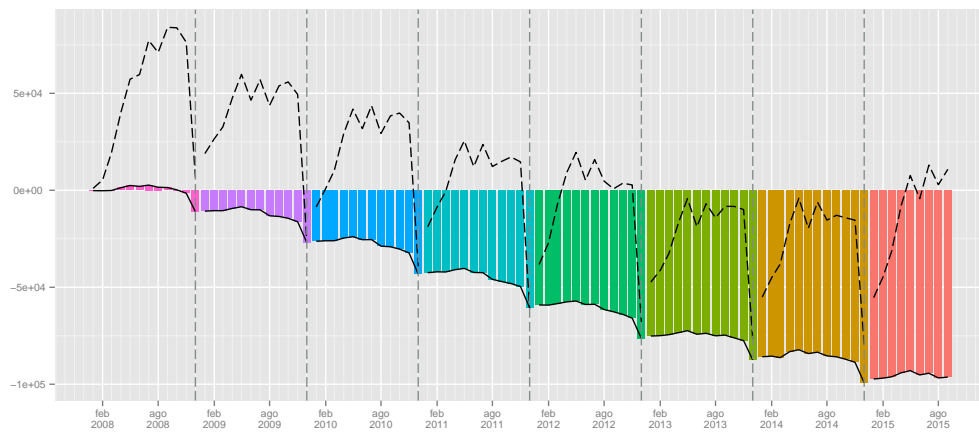
	I	II	III	IV
2008	10834	20295	24875	-54008
2009	17640	2074	12290	-56291
2010	23435	7811	10241	-54032
2011	26120	-359	8063	-52071
2012	32497	-339	2931	-46142
2013	23432	1142	12362	-48510
2014	26609	2152	9541	-45325
2015	32519	8944	15775	

Tabella 61: Saldi lavoro dipendente adulti (valori trimestrali).

	I	II	III	IV
2008	-97	2118	-628	-12388
2009	477	502	-3484	-13464
2010	946	541	-3656	-14063
2011	1071	-251	-4693	-13502
2012	2145	-462	-3754	-13787
2013	1965	245	-458	-12818
2014	1209	2100	-1670	-13409
2015	3099	971	-1124	

Tabella 62: Saldi lavoro dipendente anziani (valori trimestrali).

1.7 Settori ATECO

1.7.1 Assunzioni

	Gen	Feb	Mar	Apr	Mag	Giu	Lug	Ago	Set	Ott	Nov	Dic	tot
2008	469	1266	4258	8302	8347	7689	11574	6732	8848	14490	2225	1182	75382
2009	9915	6510	5742	7396	6902	6543	9338	6356	9036	12646	2022	915	83321
2010	10288	5711	5536	7637	7938	8788	10698	5609	9091	12763	2314	901	87274
2011	12260	5869	5201	6672	6958	7364	9164	5512	8135	10999	2674	1050	81858
2012	13582	4779	6436	6040	6758	5878	8020	4753	7924	9582	2788	870	77410
2013	13502	4589	5012	6448	6534	5857	7984	4404	7147	8544	2451	1253	73725
2014	14565	5440	5612	5779	5937	5509	7656	4154	6454	7683	2273	1231	72293
2015	14954	4588	5523	5945	5790	5169	7491	4389	8318				

Tabella 63: Assunzioni lavoro dipendente agricoltura (valori assoluti).

	Gen	Feb	Mar	Apr	Mag	Giu	Lug	Ago	Set	Ott	Nov	Dic	tot
2009							-19.32	-5.59	2.12	-12.73	-9.12	-22.59	10.53
2010	3.76	-12.27	-3.59	3.26	15.01	34.31	14.56	-11.75	0.61	0.93	14.44	-1.53	4.74
2011	19.17	2.77	-6.05	-12.64	-12.35	-16.20	-14.34	-1.73	-10.52	-13.82	15.56	16.54	-6.21
2012	10.78	-18.57	23.75	-9.47	-2.87	-20.18	-12.48	-13.77	-2.59	-12.88	4.26	-17.14	-5.43
2013	-0.59	-3.98	-22.13	6.75	-3.31	-0.36	-0.45	-7.34	-9.81	-10.83	-12.09	44.02	-4.76
2014	7.87	18.54	11.97	-10.38	-9.14	-5.94	-4.11	-5.68	-9.70	-10.08	-7.26	-1.76	-1.94
2015	2.67	-15.66	-1.59	2.87	-2.48	-6.17	-2.16	5.66	28.88				

Tabella 64: Assunzioni lavoro dipendente agricoltura (valori tendenziali).

	Gen	Feb	Mar	Apr	Mag	Giu	Lug	Ago	Set	Ott	Nov	Dic	tot
2008	1663	4858	6529	8085	7671	7375	6869	2192	8193	8214	6296	3514	71459
2009	5848	5879	7407	6551	7187	6660	6255	2163	7617	7079	6242	3586	72474
2010	5560	5727	6656	6715	7310	6988	6398	2650	8230	6869	5738	3784	72625
2011	6526	6634	6448	6405	7035	6850	6658	2949	7525	6523	5918	3626	73097
2012	5986	5040	7137	5282	7196	6671	6404	2871	6879	6754	5682	3220	69122
2013	5916	4751	4714	5569	6264	5516	6191	2572	6486	6787	5291	3517	63574
2014	5416	5160	5559	5019	6083	5651	6195	2512	6636	6542	5634	4019	64426
2015	5503	4996	6193	6522	6501	6422	6711	2863	7612				

Tabella 65: Assunzioni lavoro dipendente costruzioni (valori assoluti).

	Gen	Feb	Mar	Apr	Mag	Giu	Lug	Ago	Set	Ott	Nov	Dic	tot
2009							-8.94	-1.32	-7.03	-13.82	-0.86	2.05	1.42
2010	-4.92	-2.59	-10.14	2.50	1.71	4.92	2.29	22.52	8.05	-2.97	-8.07	5.52	0.21
2011	17.37	15.84	-3.12	-4.62	-3.76	-1.97	4.06	11.28	-8.57	-5.04	3.14	-4.18	0.65
2012	-8.27	-24.03	10.69	-17.53	2.29	-2.61	-3.81	-2.64	-8.58	3.54	-3.99	-11.20	-5.44
2013	-1.17	-5.73	-33.95	5.43	-12.95	-17.31	-3.33	-10.41	-5.71	0.49	-6.88	9.22	-8.03
2014	-8.45	8.61	17.93	-9.88	-2.89	2.45	0.06	-2.33	2.31	-3.61	6.48	14.27	1.34
2015	1.61	-3.18	11.40	29.95	6.87	13.64	8.33	13.97	14.71				

Tabella 66: Assunzioni lavoro dipendente costruzioni (valori tendenziali).

	Gen	Feb	Mar	Apr	Mag	Giu	Lug	Ago	Set	Ott	Nov	Dic	tot
2008	2698	4026	7324	6783	7082	7186	12687	8582	7525	7292	5468	3619	80272
2009	7244	5307	5410	5884	5610	5863	11334	8960	7272	7532	5462	3652	79530
2010	8043	6226	6175	5604	5925	5667	10506	8930	7466	7031	6001	4065	81639
2011	8853	5998	5828	5434	6056	5875	9982	9433	7427	7252	5852	4316	82306
2012	9110	7106	7659	6322	5989	5992	10457	7630	5924	6686	5700	3508	82083
2013	7176	5320	5188	5466	5889	5305	9366	9430	7137	7716	6265	4491	78749
2014	8778	6406	6669	6338	6810	6783	10798	9526	7755	7723	6218	5328	89132
2015	9473	6948	7974	7758	7751	7638	13322	8491	8568				

Tabella 67: Assunzioni lavoro dipendente manifatturiero (valori assoluti).

	Gen	Feb	Mar	Apr	Mag	Giu	Lug	Ago	Set	Ott	Nov	Dic	tot
2009							-10.66	4.40	-3.36	3.29	-0.11	0.91	-0.92
2010	11.03	17.32	14.14	-4.76	5.61	-3.34	-7.31	-0.33	2.67	-6.65	9.87	11.31	2.65
2011	10.07	-3.66	-5.62	-3.03	2.21	3.67	-4.99	5.63	-0.52	3.14	-2.48	6.17	0.82
2012	2.90	18.47	31.42	16.34	-1.11	1.99	4.76	-19.11	-20.24	-7.80	-2.60	-18.72	-0.27
2013	-21.23	-25.13	-32.26	-13.54	-1.67	-11.47	-10.43	23.59	20.48	15.41	9.91	28.02	-4.06
2014	22.32	20.41	28.55	15.95	15.64	27.86	15.29	1.02	8.66	0.09	-0.75	18.64	13.18
2015	7.92	8.46	19.57	22.40	13.82	12.61	23.37	-10.87	10.48				

Tabella 68: Assunzioni lavoro dipendente manifatturiero (valori tendenziali).

	Gen	Feb	Mar	Apr	Mag	Giu	Lug	Ago	Set	Ott	Nov	Dic	tot
2008	5443	15069	35472	41203	42897	39354	37602	21082	56276	38979	30093	27583	391053
2009	30503	26558	29973	36107	38520	34840	34841	21143	53316	42177	31510	29320	408808
2010	33815	27932	34126	41677	41126	38802	38569	22716	55303	42977	33518	32437	442998
2011	36439	30661	32961	44885	41527	39848	39738	23435	52725	48269	35341	31594	457423
2012	36104	35652	48366	48270	44023	42873	39338	25715	49159	52028	36568	32535	490631
2013	36147	28966	38473	43103	43295	41214	39098	25190	53008	48036	37795	31645	465970
2014	37553	32417	37623	49382	43798	38467	37110	23228	47611	47903	36711	32282	464085
2015	38385	34948	41697	50861	46936	41275	39815	23802	52665				

Tabella 69: Assunzioni lavoro dipendente terziario (valori assoluti).

	Gen	Feb	Mar	Apr	Mag	Giu	Lug	Ago	Set	Ott	Nov	Dic	tot
2009							-7.34	0.29	-5.26	8.20	4.71	6.30	4.54
2010	10.86	5.17	13.86	15.43	6.77	11.37	10.70	7.44	3.73	1.90	6.37	10.63	8.36
2011	7.76	9.77	-3.41	7.70	0.98	2.70	3.03	3.17	-4.66	12.31	5.44	-2.60	3.26
2012	-0.92	16.28	46.74	7.54	6.01	7.59	-1.01	9.73	-6.76	7.79	3.47	2.98	7.26
2013	0.12	-18.75	-20.45	-10.70	-1.65	-3.87	-0.61	-2.04	7.83	-7.67	3.36	-2.74	-5.03
2014	3.89	11.91	-2.21	14.57	1.16	-6.67	-5.08	-7.79	-10.18	-0.28	-2.87	2.01	-0.40
2015	2.22	7.81	10.83	3.00	7.16	7.30	7.29	2.47	10.62				

Tabella 70: Assunzioni lavoro dipendente terziario (valori tendenziali).

	Gen	Feb	Mar	Apr	Mag	Giu	Lug	Ago	Set	Ott	Nov	Dic	tot
2008	881	3386	12979	16565	18430	17564	15625	8541	10356	10324	7181	9724	131556
2009	6048	6467	8504	16393	16553	15419	14694	8233	10147	10707	7000	10620	130785
2010	6588	6337	10859	16986	17710	16912	16510	9524	12817	12611	7576	11007	145437
2011	7210	6760	9378	19437	16572	17521	16054	8918	11603	12405	7654	11332	144844
2012	6888	10534	19236	22138	18364	19574	16132	10657	13888	13505	9177	12016	172109
2013	7339	7407	14738	18265	17954	19255	15701	10546	11762	12083	9313	11838	156201
2014	8019	7411	11601	20914	18045	16553	13969	9481	9704	11691	8200	11118	146706
2015	8085	7397	11997	20616	17512	15338	13667	8780	9724				

Tabella 71: Assunzioni lavoro dipendente alberghi (valori assoluti).

	Gen	Feb	Mar	Apr	Mag	Giu	Lug	Ago	Set	Ott	Nov	Dic	tot
2009							-5.96	-3.61	-2.02	3.71	-2.52	9.21	-0.59
2010	8.93	-2.01	27.69	3.62	6.99	9.68	12.36	15.68	26.31	17.78	8.23	3.64	11.20
2011	9.44	6.68	-13.64	14.43	-6.43	3.60	-2.76	-6.36	-9.47	-1.63	1.03	2.95	-0.41
2012	-4.47	55.83	105.12	13.90	10.81	11.72	0.49	19.50	19.69	8.87	19.90	6.04	18.82
2013	6.55	-29.68	-23.38	-17.49	-2.23	-1.63	-2.67	-1.04	-15.31	-10.53	1.48	-1.48	-9.24
2014	9.27	0.05	-21.29	14.50	0.51	-14.03	-11.03	-10.10	-17.50	-3.24	-11.95	-6.08	-6.08
2015	0.82	-0.19	3.41	-1.42	-2.95	-7.34	-2.16	-7.39	0.21				

Tabella 72: Assunzioni lavoro dipendente alberghi (valori tendenziali).

	Gen	Feb	Mar	Apr	Mag	Giu	Lug	Ago	Set	Ott	Nov	Dic	tot
2008	779	2659	6263	6218	6004	1722	670	394	28777	9657	6131	3029	72303
2009	7106	5548	6422	3585	4029	1134	516	313	25397	12319	8191	3437	77997
2010	7164	5519	5160	5538	4860	1596	579	367	24198	11104	8219	4556	78860
2011	7995	7368	5866	5159	5438	1670	631	620	20709	15163	10238	4221	85078
2012	8538	6545	6691	5293	6391	1814	682	539	16776	17366	9028	4638	84301
2013	9653	6482	6105	6671	6150	1922	844	394	22005	14285	9590	4735	88836
2014	9729	8124	8442	5541	6551	2231	943	432	19637	16833	11496	4765	94724
2015	10054	8307	8550	7027	6279	2613	1029	527	23516				

Tabella 73: Assunzioni lavoro dipendente istruzione (valori assoluti).

	Gen	Feb	Mar	Apr	Mag	Giu	Lug	Ago	Set	Ott	Nov	Dic	tot
2009							-22.99	-20.56	-11.75	27.57	33.60	13.47	7.88
2010	0.82	-0.52	-19.65	54.48	20.63	40.74	12.21	17.25	-4.72	-9.86	0.34	32.56	1.11
2011	11.60	33.50	13.68	-6.84	11.89	4.64	8.98	68.94	-14.42	36.55	24.57	-7.35	7.88
2012	6.79	-11.17	14.06	2.60	17.52	8.62	8.08	-13.06	-18.99	14.53	-11.82	9.88	-0.91
2013	13.06	-0.96	-8.76	26.03	-3.77	5.95	23.75	-26.90	31.17	-17.74	6.23	2.09	5.38
2014	0.79	25.33	38.28	-16.94	6.52	16.08	11.73	9.64	-10.76	17.84	19.87	0.63	6.63
2015	3.34	2.25	1.28	26.82	-4.15	17.12	9.12	21.99	19.75				

Tabella 74: Assunzioni lavoro dipendente istruzione (valori tendenziali).

Figura 25: Assunzioni lavoro dipendente settori Ateco (indice tendenziale annuo mobile. In rosso Agricoltura, in celeste Costruzioni, in verde Manifatturiero e in viola Terziario).



Figura 26: Assunzioni lavoro dipendente sotto-settori terziario (indice tendenziale annuo mobile. In rosso Alberghi e Ristoranti, in celeste Istruzione).).



	I	II	III	IV	I	II	III	IV
2008	5993	24338	27154	17897				
2009	22167	20841	24730	15583			-8.93	-12.93
2010	21535	24363	25398	15978	-2.85	16.9	2.7	2.53
2011	23330	20994	22811	14723	8.34	-13.83	-10.19	-7.85
2012	24797	18676	20697	13240	6.29	-11.04	-9.27	-10.07
2013	23103	18839	19535	12248	-6.83	0.87	-5.61	-7.49
2014	25617	17225	18264	11187	10.88	-8.57	-6.51	-8.66
2015	25065	16904	20198		-2.15	-1.86	10.59	

Tabella 75: Assunzioni lavoro dipendente agricoltura (valori trimestrali, assoluti a sinistra e tendenziali a destra).

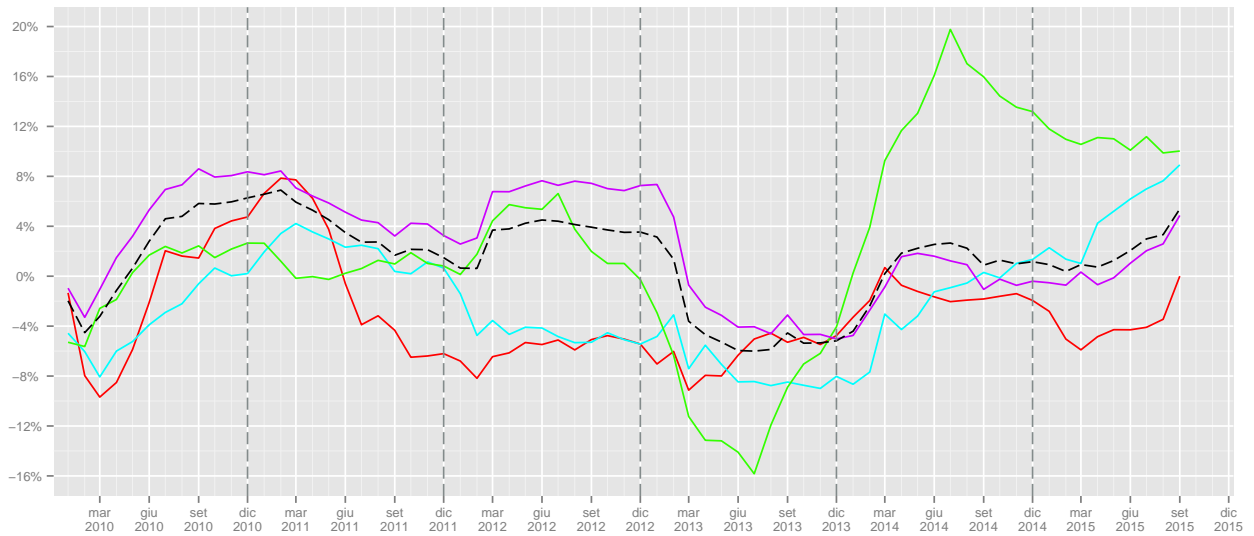
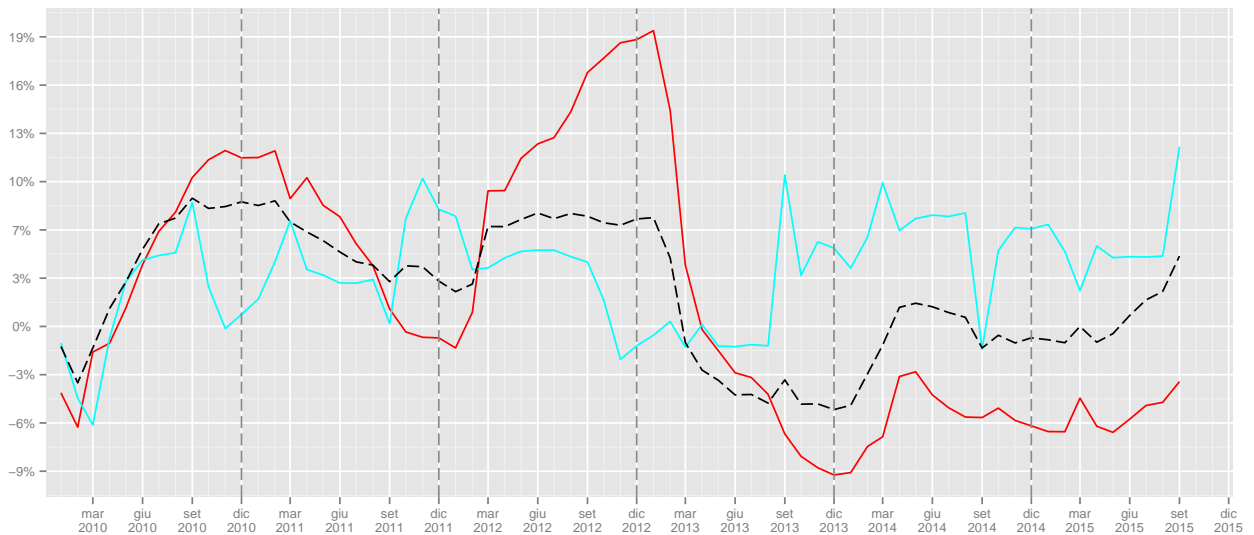
	I	II	III	IV	I	II	III	IV
2008	13050	23131	17254	18024				
2009	19134	20398	16035	16907			-7.07	-6.2
2010	17943	21013	17278	16391	-6.22	3.02	7.75	-3.05
2011	19608	20290	17132	16067	9.28	-3.44	-0.85	-1.98
2012	18163	19149	16154	15656	-7.37	-5.62	-5.71	-2.56
2013	15381	17349	15249	15595	-15.32	-9.4	-5.6	-0.39
2014	16135	16753	15343	16195	4.9	-3.44	0.62	3.85
2015	16692	19445	17186		3.45	16.07	12.01	

Tabella 76: Assunzioni lavoro dipendente costruzioni (valori trimestrali, assoluti a sinistra e tendenziali a destra).

	I	II	III	IV	I	II	III	IV
2008	14048	21051	28794	16379				
2009	17961	17357	27566	16646			-4.26	1.63
2010	20444	17196	26902	17097	13.82	-0.93	-2.41	2.71
2011	20679	17365	26842	17420	1.15	0.98	-0.22	1.89
2012	23875	18303	24011	15894	15.46	5.4	-10.55	-8.76
2013	17684	16660	25933	18472	-25.93	-8.98	8	16.22
2014	21853	19931	28079	19269	23.57	19.63	8.28	4.31
2015	24395	23147	30381		11.63	16.14	8.2	

Tabella 77: Assunzioni lavoro dipendente manifatturiero (valori trimestrali, assoluti a sinistra e tendenziali a destra).

	I	II	III	IV		I	II	III	IV
2008	55984	123454	114960	96655					
2009	87034	109467	109300	103007				-4.92	6.57
2010	95873	121605	116588	108932	10.16	11.09	6.67	5.75	
2011	100061	126260	115898	115204	4.37	3.83	-0.59	5.76	
2012	120122	135166	114212	121131	20.05	7.05	-1.45	5.14	
2013	103586	127612	117296	117476	-13.77	-5.59	2.7	-3.02	
2014	107593	131647	107949	116896	3.87	3.16	-7.97	-0.49	
2015	115030	139072	116282		6.91	5.64	7.72		

Tabella 78: Assunzioni lavoro dipendente terziario (valori trimestrali, assoluti a sinistra e tendenziali a destra).

	I	II	III	IV		I	II	III	IV
2008	17246	52559	34522	27229					
2009	21019	48365	33074	28327				-4.19	4.03
2010	23784	51608	38851	31194	13.15	6.71	17.47	10.12	
2011	23348	53530	36575	31391	-1.83	3.72	-5.86	0.63	
2012	36658	60076	40677	34698	57.01	12.23	11.22	10.53	
2013	29484	55474	38009	33234	-19.57	-7.66	-6.56	-4.22	
2014	27031	55512	33154	31009	-8.32	0.07	-12.77	-6.69	
2015	27479	53466	32171		1.66	-3.69	-2.96		

Tabella 79: Assunzioni lavoro dipendente alberghi (valori trimestrali, assoluti a sinistra e tendenziali a destra).

	I	II	III	IV		I	II	III	IV
2008	9701	13944	29841	18817					
2009	19076	8748	26226	23947				-12.11	27.26
2010	17843	11994	25144	23879	-6.46	37.11	-4.13	-0.28	
2011	21229	12267	21960	29622	18.98	2.28	-12.66	24.05	
2012	21774	13498	17997	31032	2.57	10.04	-18.05	4.76	
2013	22240	14743	23243	28610	2.14	9.22	29.15	-7.8	
2014	26295	14323	21012	33094	18.23	-2.85	-9.6	15.67	
2015	26911	15919	25072		2.34	11.14	19.32		

Tabella 80: Assunzioni lavoro dipendente istruzione (valori trimestrali, assoluti a sinistra e tendenziali a destra).

1.7.2 Cessazioni

	Gen	Feb	Mar	Apr	Mag	Giu	Lug	Ago	Set	Ott	Nov	Dic	tot
2008	91	209	783	1179	1746	3800	5292	3779	7249	7796	7888	41062	80874
2009	754	567	1224	1547	2085	4547	5188	3475	6027	6466	8055	43376	83311
2010	477	522	1008	1734	2356	5009	6079	4654	7501	7506	8320	42228	87394
2011	542	588	1348	1934	2478	4830	5188	3568	6388	7019	7229	41076	82188
2012	614	748	1557	1804	2614	4727	4795	3313	5256	6849	6177	38912	77366
2013	809	614	1210	1811	2228	4553	4411	3216	5025	5954	5704	38480	74015
2014	737	835	1442	2138	2368	4616	4316	3061	4633	5688	5359	37216	72409
2015	739	1015	1496	1843	2175	4375	4302	3102	5323				

Tabella 81: Cessazioni lavoro dipendente agricoltura (valori assoluti).

	Gen	Feb	Mar	Apr	Mag	Giu	Lug	Ago	Set	Ott	Nov	Dic	tot
2009							-1.97	-8.04	-16.86	-17.06	2.12	5.64	3.01
2010	-36.74	-7.94	-17.65	12.09	13.00	10.16	17.17	33.93	24.46	16.08	3.29	-2.65	4.90
2011	13.63	12.64	33.73	11.53	5.18	-3.57	-14.66	-23.33	-14.84	-6.49	-13.11	-2.73	-5.96
2012	13.28	27.21	15.50	-6.72	5.49	-2.13	-7.58	-7.15	-17.72	-2.42	-14.55	-5.27	-5.87
2013	31.76	-17.91	-22.29	0.39	-14.77	-3.68	-8.01	-2.93	-4.39	-13.07	-7.66	-1.11	-4.33
2014	-8.90	35.99	19.17	18.06	6.28	1.38	-2.15	-4.82	-7.80	-4.47	-6.05	-3.28	-2.17
2015	0.27	21.56	3.74	-13.80	-8.15	-5.22	-0.32	1.34	14.89				

Tabella 82: Cessazioni lavoro dipendente agricoltura (valori tendenziali).

	Gen	Feb	Mar	Apr	Mag	Giu	Lug	Ago	Set	Ott	Nov	Dic	tot
2008	1725	4366	5342	5785	6424	6807	8392	5143	7042	7254	7196	10762	76238
2009	6456	5811	6539	5845	5960	6686	8267	4992	6097	6234	6579	10131	79597
2010	5919	5464	5935	5715	6189	6358	8071	5161	6275	6357	6590	9976	78010
2011	5724	5831	5854	5750	6210	6691	7831	5480	6426	6318	6743	10553	79411
2012	5484	5117	5858	5067	5955	6814	7727	5282	5353	5964	6422	9371	74414
2013	5026	4459	5076	4541	5382	5203	6396	4635	5306	5894	6241	8679	66838
2014	5412	4721	5623	4815	4819	5054	6413	4576	4744	5684	5485	8519	65865
2015	4696	4079	4790	4553	4960	5240	6187	4495	5046				

Tabella 83: Cessazioni lavoro dipendente costruzioni (valori assoluti).

	Gen	Feb	Mar	Apr	Mag	Giu	Lug	Ago	Set	Ott	Nov	Dic	tot
2009							-1.49	-2.94	-13.42	-14.06	-8.57	-5.86	4.41
2010	-8.32	-5.97	-9.24	-2.22	3.84	-4.91	-2.37	3.39	2.92	1.97	0.17	-1.53	-1.99
2011	-3.29	6.72	-1.36	0.61	0.34	5.24	-2.97	6.18	2.41	-0.61	2.32	5.78	1.80
2012	-4.19	-12.24	0.07	-11.88	-4.11	1.84	-1.33	-3.61	-16.70	-5.60	-4.76	-11.20	-6.29
2013	-8.35	-12.86	-13.35	-10.38	-9.62	-23.64	-17.23	-12.25	-0.88	-1.17	-2.82	-7.38	-10.18
2014	7.68	5.88	10.78	6.03	-10.46	-2.86	0.27	-1.27	-10.59	-3.56	-12.11	-1.84	-1.46
2015	-13.23	-13.60	-14.81	-5.44	2.93	3.68	-3.52	-1.77	6.37				

Tabella 84: Cessazioni lavoro dipendente costruzioni (valori tendenziali).

	Gen	Feb	Mar	Apr	Mag	Giu	Lug	Ago	Set	Ott	Nov	Dic	tot
2008	1905	3669	5961	6071	5789	5753	6919	7013	13743	10210	5818	12157	85008
2009	6004	4951	5675	6024	5154	5379	7581	6097	13720	9615	5697	12350	88247
2010	5367	4984	5620	5545	5202	5379	6954	6962	12551	8403	5493	12461	84921
2011	5770	5009	4985	5583	5253	5568	6870	6885	14116	7366	5463	13631	86499
2012	5610	5690	5816	5626	5752	5867	6280	6944	12855	7375	5543	11968	85326
2013	4855	4550	5744	5286	5155	5415	6108	6847	12181	8348	6078	12743	83310
2014	5679	4928	5349	6318	5814	6146	6805	7243	13842	8759	6375	14063	91321
2015	5003	4978	6022	6637	6602	6230	7682	7981	14490				

Tabella 85: Cessazioni lavoro dipendente manifatturiero (valori assoluti).

	Gen	Feb	Mar	Apr	Mag	Giu	Lug	Ago	Set	Ott	Nov	Dic	tot
2009							9.57	-13.06	-0.17	-5.83	-2.08	1.59	3.81
2010	-10.61	0.67	-0.97	-7.95	0.93	0.00	-8.27	14.19	-8.52	-12.61	-3.58	0.90	-3.77
2011	7.51	0.50	-11.30	0.69	0.98	3.51	-1.21	-1.11	12.47	-12.34	-0.55	9.39	1.86
2012	-2.77	13.60	16.67	0.77	9.50	5.37	-8.59	0.86	-8.93	0.12	1.46	-12.20	-1.36
2013	-13.46	-20.04	-1.24	-6.04	-10.38	-7.70	-2.74	-1.40	-5.24	13.19	9.65	6.48	-2.36
2014	16.97	8.31	-6.88	19.52	12.78	13.50	11.41	5.78	13.64	4.92	4.89	10.36	9.62
2015	-11.90	1.01	12.58	5.05	13.55	1.37	12.89	10.19	4.68				

Tabella 86: Cessazioni lavoro dipendente manifatturiero (valori tendenziali).

	Gen	Feb	Mar	Apr	Mag	Giu	Lug	Ago	Set	Ott	Nov	Dic	tot
2008	5547	12642	27481	30497	34972	42831	30566	28826	39850	43956	30629	41692	369489
2009	27926	25268	29019	27560	32845	50657	30147	37294	41346	45075	31355	47105	425597
2010	28491	25022	30759	29512	35979	53577	33250	37434	44684	45935	32191	50503	447337
2011	31739	27424	30369	33707	37822	56198	34197	36794	46184	50123	32876	51049	468482
2012	30258	29765	36663	36842	39379	58362	34753	36556	50391	51970	33469	50527	488935
2013	31498	27915	32830	33254	36513	57191	33879	34144	45373	50906	35432	48041	466976
2014	32554	28925	36005	32553	36388	56108	30728	33839	42720	51021	34835	47254	462930
2015	33658	30624	35895	34679	37588	56641	31825	34088	44343				

Tabella 87: Cessazioni lavoro dipendente terziario (valori assoluti).

	Gen	Feb	Mar	Apr	Mag	Giu	Lug	Ago	Set	Ott	Nov	Dic	tot
2009							-1.37	29.38	3.75	2.55	2.37	12.98	15.19
2010	2.02	-0.97	6.00	7.08	9.54	5.76	10.29	0.38	8.07	1.91	2.67	7.21	5.11
2011	11.40	9.60	-1.27	14.21	5.12	4.89	2.85	-1.71	3.36	9.12	2.13	1.08	4.73
2012	-4.67	8.54	20.73	9.30	4.12	3.85	1.63	-0.65	9.11	3.68	1.80	-1.02	4.37
2013	4.10	-6.22	-10.45	-9.74	-7.28	-2.01	-2.51	-6.60	-9.96	-2.05	5.87	-4.92	-4.49
2014	3.35	3.62	9.67	-2.11	-0.34	-1.89	-9.30	-0.89	-5.85	0.23	-1.68	-1.64	-0.87
2015	3.39	5.87	-0.31	6.53	3.30	0.95	3.57	0.74	3.80				

Tabella 88: Cessazioni lavoro dipendente terziario (valori tendenziali).

	Gen	Feb	Mar	Apr	Mag	Giu	Lug	Ago	Set	Ott	Nov	Dic	tot
2008	982	2812	8450	9689	12931	14327	12028	10454	16960	20712	9604	10662	129611
2009	7397	5685	6376	8383	11834	12073	11425	9908	16263	20408	9272	11589	130613
2010	7986	5618	7351	9543	12814	13061	12983	11082	19176	22096	9881	12150	143741
2011	8584	5932	7224	9695	12568	13280	12773	10428	17703	22641	9830	12775	143433
2012	7746	7431	12394	13607	14736	15960	13141	11938	21559	23308	11601	13609	167030
2013	8740	6755	9074	12021	13053	14629	12347	11858	19248	22232	11104	13095	154156
2014	9546	6528	8726	10013	13211	12794	10588	11226	16903	22774	10804	12423	145536
2015	9265	6617	8067	10653	11456	10739	9685	10587	16927				

Tabella 89: Cessazioni lavoro dipendente alberghi (valori assoluti).

	Gen	Feb	Mar	Apr	Mag	Giu	Lug	Ago	Set	Ott	Nov	Dic	tot
2009							-5.01	-5.22	-4.11	-1.47	-3.46	8.69	0.77
2010	7.96	-1.18	15.29	13.84	8.28	8.18	13.64	11.85	17.91	8.27	6.57	4.84	10.05
2011	7.49	5.59	-1.73	1.59	-1.92	1.68	-1.62	-5.90	-7.68	2.47	-0.52	5.14	-0.21
2012	-9.76	25.27	71.57	40.35	17.25	20.18	2.88	14.48	21.78	2.95	18.02	6.53	16.45
2013	12.83	-9.10	-26.79	-11.66	-11.42	-8.34	-6.04	-0.67	-10.72	-4.62	-4.28	-3.78	-7.71
2014	9.22	-3.36	-3.84	-16.70	1.21	-12.54	-14.25	-5.33	-12.18	2.44	-2.70	-5.13	-5.59
2015	-2.94	1.36	-7.55	6.39	-13.28	-16.06	-8.53	-5.69	0.14				

Tabella 90: Cessazioni lavoro dipendente alberghi (valori tendenziali).

	Gen	Feb	Mar	Apr	Mag	Giu	Lug	Ago	Set	Ott	Nov	Dic	tot
2008	417	1941	6735	8280	8276	12204	2804	2230	1998	4546	5103	6108	60642
2009	4516	6702	7954	6416	6561	21282	2754	11326	3711	6264	7150	6791	91427
2010	4743	6099	7942	5131	7870	21184	3105	10644	3983	5486	6346	7600	90133
2011	4929	8057	7522	7883	8125	22285	3542	9622	3377	7114	7131	7732	97319
2012	5445	7552	8253	7182	7544	23002	3556	6005	2610	6758	5809	7446	91162
2013	6028	7523	8681	6654	7282	23436	3477	5087	2632	6668	6776	8150	92394
2014	6304	8757	9569	8323	7507	25073	3441	5338	2844	7140	8171	7514	99981
2015	6137	8526	10754	8071	8190	25233	3670	5496	2342				

Tabella 91: Cessazioni lavoro dipendente istruzione (valori assoluti).

	Gen	Feb	Mar	Apr	Mag	Giu	Lug	Ago	Set	Ott	Nov	Dic	tot
2009							-1.78	407.89	85.74	37.79	40.11	11.18	50.77
2010	5.03	-9.00	-0.15	-20.03	19.95	-0.46	12.75	-6.02	7.33	-12.42	-11.24	11.91	-1.42
2011	3.92	32.10	-5.29	53.63	3.24	5.20	14.07	-9.60	-15.21	29.68	12.37	1.74	7.97
2012	10.47	-6.27	9.72	-8.89	-7.15	3.22	0.40	-37.59	-22.71	-5.00	-18.54	-3.70	-6.33
2013	10.71	-0.38	5.19	-7.35	-3.47	1.89	-2.22	-15.29	0.84	-1.33	16.65	9.45	1.35
2014	4.58	16.40	10.23	25.08	3.09	6.98	-1.04	4.93	8.05	7.08	20.59	-7.80	8.21
2015	-2.65	-2.64	12.38	-3.03	9.10	0.64	6.66	2.96	-17.65				

Tabella 92: Cessazioni lavoro dipendente istruzione (valori tendenziali).

Figura 27: Cessazioni lavoro dipendente Settori Ateco (indice tendenziale annuo mobile. In rosso Agricoltura, in celeste Costruzioni, in verde Manifatturiero e in viola Terziario).



Figura 28: Cessazioni lavoro dipendente sotto-settori terziario (indice tendenziale annuo mobile. In rosso Alberghi e Ristoranti, in celeste Istruzione).



	I	II	III	IV	I	II	III	IV
2008	1083	6725	16320	56746				
2009	2545	8179	14690	57897			-9.99	2.03
2010	2007	9099	18234	58054	-21.14	11.25	24.13	0.27
2011	2478	9242	15144	55324	23.47	1.57	-16.95	-4.7
2012	2919	9145	13364	51938	17.8	-1.05	-11.75	-6.12
2013	2633	8592	12652	50138	-9.8	-6.05	-5.33	-3.47
2014	3014	9122	12010	48263	14.47	6.17	-5.07	-3.74
2015	3250	8393	12727		7.83	-7.99	5.97	

Tabella 93: Cessazioni lavoro dipendente agricoltura (valori trimestrali, assoluti a sinistra e tendenziali a destra).

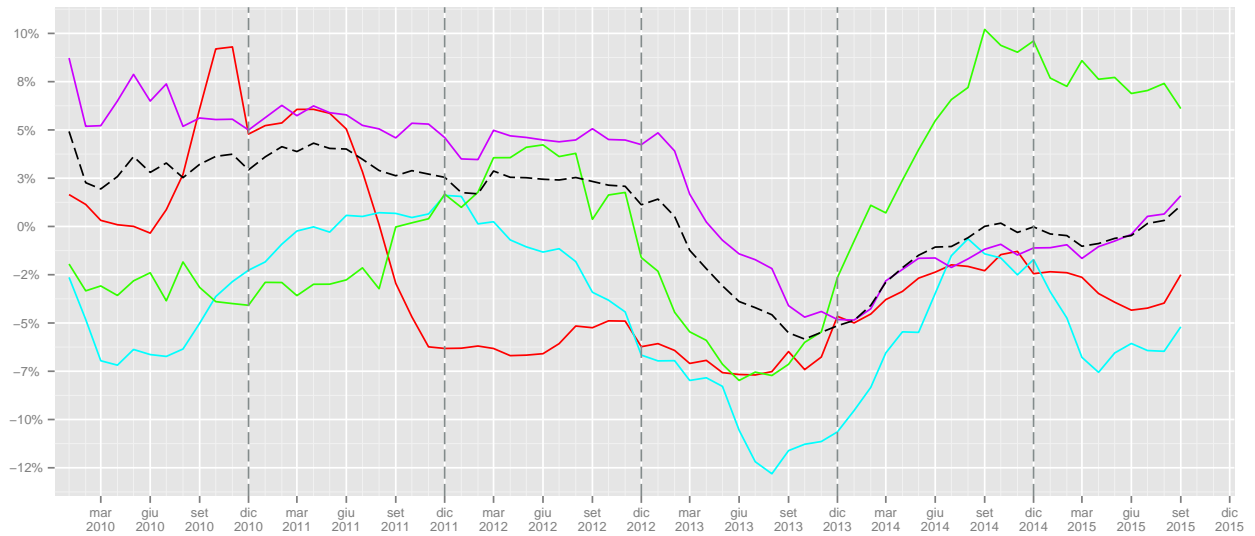
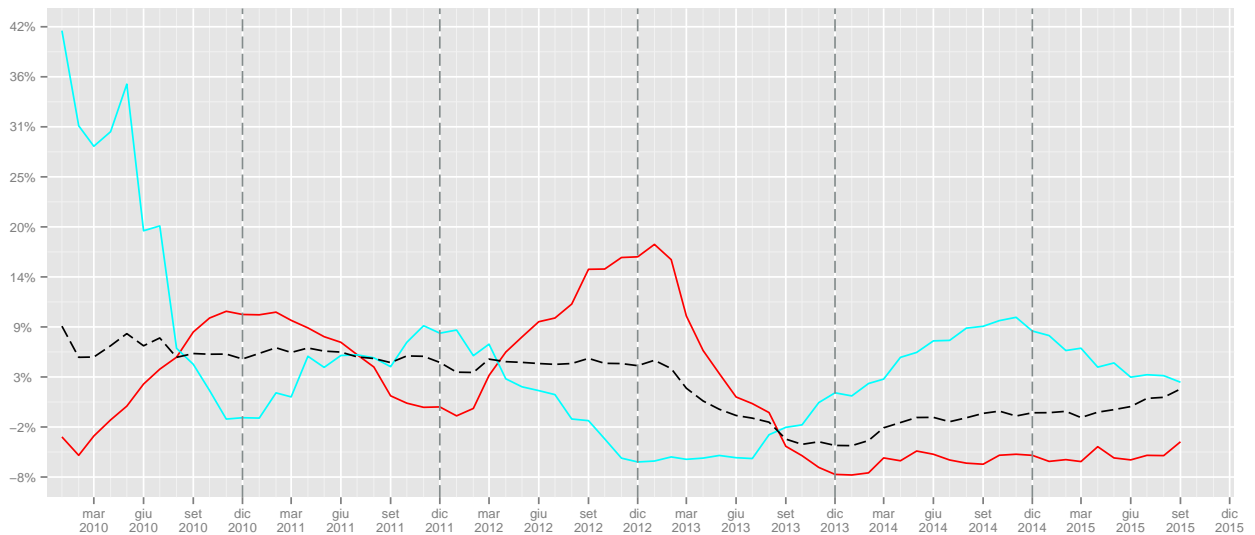
	I	II	III	IV	I	II	III	IV
2008	11433	19016	20577	25212				
2009	18806	18491	19356	22944			-5.93	-9
2010	17318	18262	19507	22923	-7.91	-1.24	0.78	-0.09
2011	17409	18651	19737	23614	0.53	2.13	1.18	3.01
2012	16459	17836	18362	21757	-5.46	-4.37	-6.97	-7.86
2013	14561	15126	16337	20814	-11.53	-15.19	-11.03	-4.33
2014	15756	14688	15733	19688	8.21	-2.9	-3.7	-5.41
2015	13565	14753	15728		-13.91	0.44	-0.03	

Tabella 94: Cessazioni lavoro dipendente costruzioni (valori trimestrali, assoluti a sinistra e tendenziali a destra).

	I	II	III	IV	I	II	III	IV
2008	11535	17613	27675	28185				
2009	16630	16557	27398	27662			-1	-1.86
2010	15971	16126	26467	26357	-3.96	-2.6	-3.4	-4.72
2011	15764	16404	27871	26460	-1.3	1.72	5.3	0.39
2012	17116	17245	26079	24886	8.58	5.13	-6.43	-5.95
2013	15149	15856	25136	27169	-11.49	-8.05	-3.62	9.17
2014	15956	18278	27890	29197	5.33	15.27	10.96	7.46
2015	16003	19469	30153		0.29	6.52	8.11	

Tabella 95: Cessazioni lavoro dipendente manifatturiero (valori trimestrali, assoluti a sinistra e tendenziali a destra).

	I	II	III	IV	I	II	III	IV
2008	45670	108300	99242	116277				
2009	82213	111062	108787	123535			9.62	6.24
2010	84272	119068	115368	128629	2.5	7.21	6.05	4.12
2011	89532	127727	117175	134048	6.24	7.27	1.57	4.21
2012	96686	134583	121700	135966	7.99	5.37	3.86	1.43
2013	92243	126958	113396	134379	-4.6	-5.67	-6.82	-1.17
2014	97484	125049	107287	133110	5.68	-1.5	-5.39	-0.94
2015	100177	128908	110256		2.76	3.09	2.77	

Tabella 96: Cessazioni lavoro dipendente terziario (valori trimestrali, assoluti a sinistra e tendenziali a destra).

	I	II	III	IV	I	II	III	IV
2008	12244	36947	39442	40978				
2009	19458	32290	37596	41269			-4.68	0.71
2010	20955	35418	43241	44127	7.69	9.69	15.01	6.93
2011	21740	35543	40904	45246	3.75	0.35	-5.4	2.54
2012	27571	44303	46638	48518	26.82	24.65	14.02	7.23
2013	24569	39703	43453	46431	-10.89	-10.38	-6.83	-4.3
2014	24800	36018	38717	46001	0.94	-9.28	-10.9	-0.93
2015	23949	32848	37199		-3.43	-8.8	-3.92	

Tabella 97: Cessazioni lavoro dipendente alberghi (valori trimestrali, assoluti a sinistra e tendenziali a destra).

	I	II	III	IV	I	II	III	IV
2008	9093	28760	7032	15757				
2009	19172	34259	17791	20205			153	28.23
2010	18784	34185	17732	19432	-2.02	-0.22	-0.33	-3.83
2011	20508	38293	16541	21977	9.18	12.02	-6.72	13.1
2012	21250	37728	12171	20013	3.62	-1.48	-26.42	-8.94
2013	22232	37372	11196	21594	4.62	-0.94	-8.01	7.9
2014	24630	40903	11623	22825	10.79	9.45	3.81	5.7
2015	25417	41494	11508		3.2	1.44	-0.99	

Tabella 98: Cessazioni lavoro dipendente istruzione (valori trimestrali, assoluti a sinistra e tendenziali a destra).

1.7.3 Saldi

	Gen	Feb	Mar	Apr	Mag	Giu	Lug	Ago	Set	Ott	Nov	Dic	tot
2008	378	1057	3475	7123	6601	3889	6282	2953	1599	6694	-5663	-39880	-5492
2009	9161	5943	4518	5849	4817	1996	4150	2881	3009	6180	-6033	-42461	10
2010	9811	5189	4528	5903	5582	3779	4619	955	1590	5257	-6006	-41327	-120
2011	11718	5281	3853	4738	4480	2534	3976	1944	1747	3980	-4555	-40026	-330
2012	12968	4031	4879	4236	4144	1151	3225	1440	2668	2733	-3389	-38042	44
2013	12693	3975	3802	4637	4306	1304	3573	1188	2122	2590	-3253	-37227	-290
2014	13828	4605	4170	3641	3569	893	3340	1093	1821	1995	-3086	-35985	-116
2015	14215	3573	4027	4102	3615	794	3189	1287	2995				

Tabella 99: Saldi lavoro dipendente agricoltura (valori assoluti).

	Gen	Feb	Mar	Apr	Mag	Giu	Lug	Ago	Set	Ott	Nov	Dic	tot
2008	-62	492	1187	2300	1247	568	-1523	-2951	1151	960	-900	-7248	-4779
2009	-608	68	868	706	1227	-26	-2012	-2829	1520	845	-337	-6545	-7123
2010	-359	263	721	1000	1121	630	-1673	-2511	1955	512	-852	-6192	-5385
2011	802	803	594	655	825	159	-1173	-2531	1099	205	-825	-6927	-6314
2012	502	-77	1279	215	1241	-143	-1323	-2411	1526	790	-740	-6151	-5292
2013	890	292	-362	1028	882	313	-205	-2063	1180	893	-950	-5162	-3264
2014	4	439	-64	204	1264	597	-218	-2064	1892	858	149	-4500	-1439
2015	807	917	1403	1969	1541	1182	524	-1632	2566				

Tabella 100: Saldi lavoro dipendente costruzioni (valori assoluti).

	Gen	Feb	Mar	Apr	Mag	Giu	Lug	Ago	Set	Ott	Nov	Dic	tot
2008	793	357	1363	712	1293	1433	5768	1569	-6218	-2918	-350	-8538	-4736
2009	1240	356	-265	-140	456	484	3753	2863	-6448	-2083	-235	-8698	-8717
2010	2676	1242	555	59	723	288	3552	1968	-5085	-1372	508	-8396	-3282
2011	3083	989	843	-149	803	307	3112	2548	-6689	-114	389	-9315	-4193
2012	3500	1416	1843	696	237	125	4177	686	-6931	-689	157	-8460	-3243
2013	2321	770	-556	180	734	-110	3258	2583	-5044	-632	187	-8252	-4561
2014	3099	1478	1320	20	996	637	3993	2283	-6087	-1036	-157	-8735	-2189
2015	4470	1970	1952	1121	1149	1408	5640	510	-5922				

Tabella 101: Saldi lavoro dipendente manifatturiero (valori assoluti).

	Gen	Feb	Mar	Apr	Mag	Giu	Lug	Ago	Set	Ott	Nov	Dic	tot
2008	-104	2427	7991	10706	7925	-3477	7036	-7744	16426	-4977	-536	-14109	21564
2009	2577	1290	954	8547	5675	-15817	4694	-16151	11970	-2898	155	-17785	-16789
2010	5324	2910	3367	12165	5147	-14775	5319	-14718	10619	-2958	1327	-18066	-4339
2011	4700	3237	2592	11178	3705	-16350	5541	-13359	6541	-1854	2465	-19455	-11059
2012	5846	5887	11703	11428	4644	-15489	4585	-10841	-1232	58	3099	-17992	1696
2013	4649	1051	5643	9849	6782	-15977	5219	-8954	7635	-2870	2363	-16396	-1006
2014	4999	3492	1618	16829	7410	-17641	6382	-10611	4891	-3118	1876	-14972	1155
2015	4727	4324	5802	16182	9348	-15366	7990	-10286	8322				

Tabella 102: Saldi lavoro dipendente terziario (valori assoluti).

Figura 29: Saldi cumulati lavoro dipendente agricoltura



Figura 30: Saldi cumulati lavoro dipendente costruzioni



Figura 31: Saldi cumulati lavoro dipendente manifatturiero

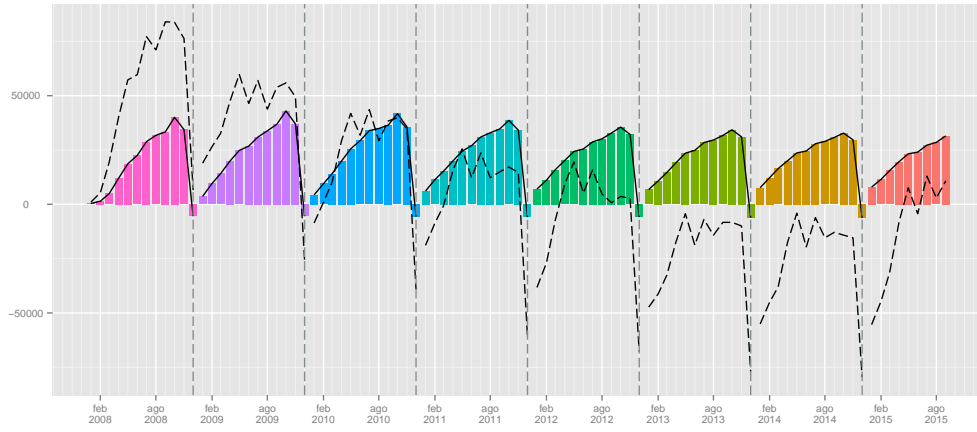

Figura 32: Saldi cumulati lavoro dipendente terziario

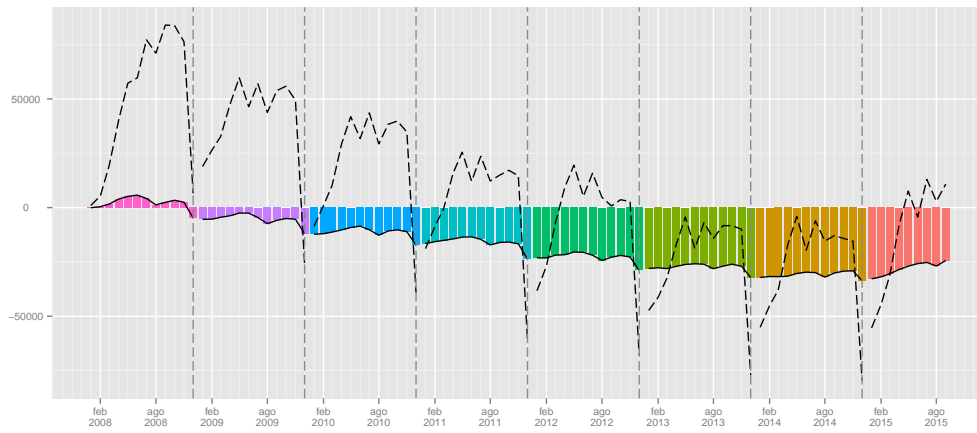

	Gen	Feb	Mar	Apr	Mag	Giu	Lug	Ago	Set	Ott	Nov	Dic	tot
2008	-101	574	4529	6876	5499	3237	3597	-1913	-6604	-10388	-2423	-938	1945
2009	-1349	782	2128	8010	4719	3346	3269	-1675	-6116	-9701	-2272	-969	172
2010	-1398	719	3508	7443	4896	3851	3527	-1558	-6359	-9485	-2305	-1143	1696
2011	-1374	828	2154	9742	4004	4241	3281	-1510	-6100	-10236	-2176	-1443	1411
2012	-858	3103	6842	8531	3628	3614	2991	-1281	-7671	-9803	-2424	-1593	5079
2013	-1401	652	5664	6244	4901	4626	3354	-1312	-7486	-10149	-1791	-1257	2045
2014	-1527	883	2875	10901	4834	3759	3381	-1745	-7199	-11083	-2604	-1305	1170
2015	-1180	780	3930	9963	6056	4599	3982	-1807	-7203				

Tabella 103: Saldi lavoro dipendente alberghi (valori assoluti).

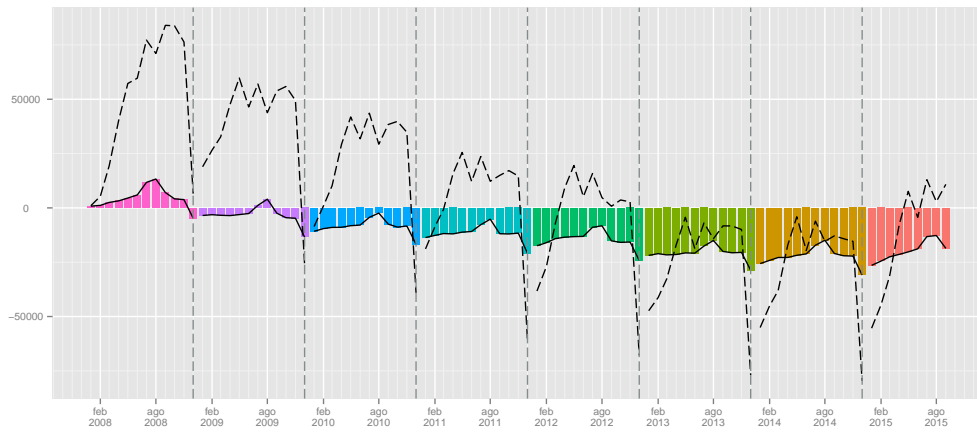
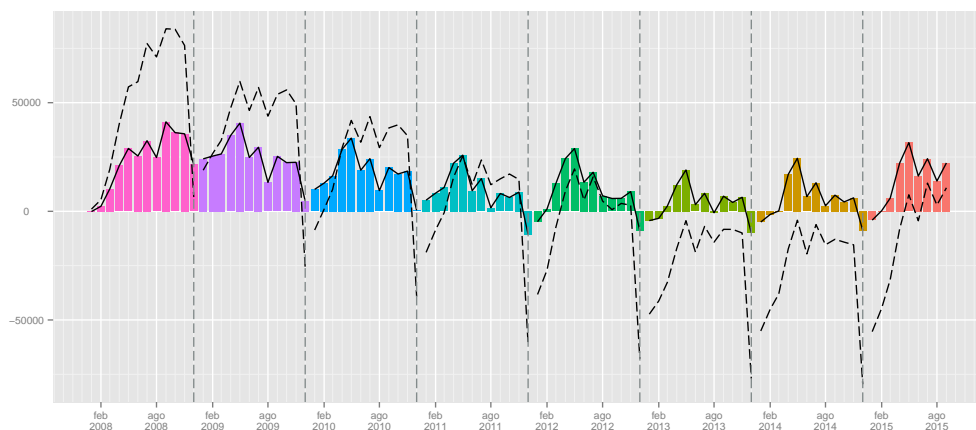
	Gen	Feb	Mar	Apr	Mag	Giu	Lug	Ago	Set	Ott	Nov	Dic	tot
2008	362	718	-472	-2062	-2272	-10482	-2134	-1836	26779	5111	1028	-3079	11661
2009	2590	-1154	-1532	-2831	-2532	-20148	-2238	-11013	21686	6055	1041	-3354	-13430
2010	2421	-580	-2782	407	-3010	-19588	-2526	-10277	20215	5618	1873	-3044	-11273
2011	3066	-689	-1656	-2724	-2687	-20615	-2911	-9002	17332	8049	3107	-3511	-12241
2012	3093	-1007	-1562	-1889	-1153	-21188	-2874	-5466	14166	10608	3219	-2808	-6861
2013	3625	-1041	-2576	17	-1132	-21514	-2633	-4693	19373	7617	2814	-3415	-3558
2014	3425	-633	-1127	-2782	-956	-22842	-2498	-4906	16793	9693	3325	-2749	-5257
2015	3917	-219	-2204	-1044	-1911	-22620	-2641	-4969	21174				

Tabella 104: Saldi lavoro dipendente istruzione (valori assoluti).

	I	II	III	IV
2008	4910	17613	10834	-38849
2009	19622	12662	10040	-42314
2010	19528	15264	7164	-42076
2011	20852	11752	7667	-40601
2012	21878	9531	7333	-38698
2013	20470	10247	6883	-37890
2014	22603	8103	6254	-37076
2015	21815	8511	7471	

Tabella 105: Saldi lavoro dipendente agricoltura (valori trimestrali).

	I	II	III	IV
2008	1617	4115	-3323	-7188
2009	328	1907	-3321	-6037
2010	625	2751	-2229	-6532
2011	2199	1639	-2605	-7547
2012	1704	1313	-2208	-6101
2013	820	2223	-1088	-5219
2014	379	2065	-390	-3493
2015	3127	4692	1458	

Tabella 106: Saldi lavoro dipendente costruzioni (valori trimestrali).

	I	II	III	IV
2008	2513	3438	1119	-11806
2009	1331	800	168	-11016
2010	4473	1070	435	-9260
2011	4915	961	-1029	-9040
2012	6759	1058	-2068	-8992
2013	2535	804	797	-8697
2014	5897	1653	189	-9928
2015	8392	3678	228	

Tabella 107: Saldi lavoro dipendente manifatturiero (valori trimestrali).

	I	II	III	IV
2008	10314	15154	15718	-19622
2009	4821	-1595	513	-20528
2010	11601	2537	1220	-19697
2011	10529	-1467	-1277	-18844
2012	23436	583	-7488	-14835
2013	11343	654	3900	-16903
2014	10109	6598	662	-16214
2015	14853	10164	6026	

Tabella 108: Saldi lavoro dipendente terziario (valori trimestrali).

1.8 Tipologie contrattuali

1.8.1 Assunzioni

	Gen	Feb	Mar	Apr	Mag	Giu	Lug	Ago	Set	Ott	Nov	Dic	tot
2008	3673	11027	16883	20363	18470	17758	16405	6128	21625	18366	13466	9737	173901
2009	15933	13923	15046	16535	15615	13834	13006	5611	19531	16352	12515	8542	166443
2010	16010	13731	15638	16893	15615	14566	13417	5863	20334	16094	12836	9862	170859
2011	16289	14581	15126	16649	14986	15153	13892	6253	22553	16477	13182	9909	175050
2012	16709	17509	21912	17201	16361	15059	13968	6847	20313	17260	13591	9146	185876
2013	15240	12566	13748	13073	13764	12047	12844	6045	17899	16335	13242	9038	155841
2014	14960	14606	14021	16228	14221	13396	13782	6132	20053	15971	12951	12215	168536
2015	15749	16825	20356	21476	19620	16973	16543	7556	23267				

Tabella 109: Assunzioni lavoro dipendente tempo indeterminato (valori assoluti).

	Gen	Feb	Mar	Apr	Mag	Giu	Lug	Ago	Set	Ott	Nov	Dic	tot
2009							-20.72	-8.44	-9.68	-10.97	-7.06	-12.27	-4.29
2010	0.48	-1.38	3.93	2.17	0.00	5.29	3.16	4.49	4.11	-1.58	2.56	15.45	2.65
2011	1.74	6.19	-3.27	-1.44	-4.03	4.03	3.54	6.65	10.91	2.38	2.70	0.48	2.45
2012	2.58	20.08	44.86	3.32	9.18	-0.62	0.55	9.50	-9.93	4.75	3.10	-7.70	6.18
2013	-8.79	-28.23	-37.26	-24.00	-15.87	-20.00	-8.05	-11.71	-11.88	-5.36	-2.57	-1.18	-16.16
2014	-1.84	16.23	1.99	24.13	3.32	11.20	7.30	1.44	12.03	-2.23	-2.20	35.15	8.15
2015	5.27	15.19	45.18	32.34	37.96	26.70	20.03	23.22	16.03				

Tabella 110: Assunzioni lavoro dipendente tempo indeterminato (valori tendenziali).

	Gen	Feb	Mar	Apr	Mag	Giu	Lug	Ago	Set	Ott	Nov	Dic	tot
2008	3052	10850	30381	37839	41130	36944	45851	27724	52836	44570	25758	21513	378448
2009	32484	26551	28857	34630	37164	33990	42845	28309	51707	46376	26787	23445	413145
2010	35096	26699	31040	38844	40174	39293	45926	28808	53613	47452	28700	25727	441372
2011	40650	29354	29937	40846	40190	37896	44205	29161	46633	50449	30996	25315	445632
2012	41600	29634	41726	42699	41986	40491	44136	29798	44122	52542	32512	26360	467606
2013	42402	27157	35365	42446	43118	40621	43461	30830	49914	49212	33605	26623	464754
2014	45489	30788	36476	44023	42746	37003	41624	28310	43056	48388	32525	25246	455674
2015	46212	29632	35317	43225	41030	36792	43792	26472	48426				

Tabella 111: Assunzioni lavoro dipendente tempo determinato (valori assoluti).

	Gen	Feb	Mar	Apr	Mag	Giu	Lug	Ago	Set	Ott	Nov	Dic	tot
2009							-6.56	2.11	-2.14	4.05	3.99	8.98	9.17
2010	8.04	0.56	7.56	12.17	8.10	15.60	7.19	1.76	3.69	2.32	7.14	9.73	6.83
2011	15.83	9.94	-3.55	5.15	0.04	-3.56	-3.75	1.23	-13.02	6.32	8.00	-1.60	0.97
2012	2.34	0.95	39.38	4.54	4.47	6.85	-0.16	2.18	-5.38	4.15	4.89	4.13	4.93
2013	1.93	-8.36	-15.24	-0.59	2.70	0.32	-1.53	3.46	13.13	-6.34	3.36	1.00	-0.61
2014	7.28	13.37	3.14	3.72	-0.86	-8.91	-4.23	-8.17	-13.74	-1.67	-3.21	-5.17	-1.95
2015	1.59	-3.75	-3.18	-1.81	-4.01	-0.57	5.21	-6.49	12.47				

Tabella 112: Assunzioni lavoro dipendente tempo determinato (valori tendenziali).

	Gen	Feb	Mar	Apr	Mag	Giu	Lug	Ago	Set	Ott	Nov	Dic	tot
2008	225	940	1545	1651	1639	1686	1824	643	1706	1865	1349	978	16051
2009	1335	1340	1438	1355	1346	1433	1502	514	1290	1490	1252	815	15110
2010	1264	1289	1498	1347	1355	1445	1544	579	1375	1516	1332	953	15497
2011	1329	1552	1502	1569	1380	1566	1397	620	1254	1391	1168	898	15626
2012	1640	2009	2715	1740	1470	1612	1419	595	1202	1377	1142	1037	17958
2013	923	859	950	920	1016	1076	1091	479	937	1077	809	718	10855
2014	822	899	1013	1242	1023	1188	1150	531	872	982	782	585	11089
2015	714	708	823	859	825	931	832	332	570				

Tabella 113: Assunzioni lavoro dipendente apprendistato (valori assoluti).

	Gen	Feb	Mar	Apr	Mag	Giu	Lug	Ago	Set	Ott	Nov	Dic	tot
2009							-17.65	-20.06	-24.38	-20.11	-7.19	-16.67	-5.86
2010	-5.32	-3.81	4.17	-0.59	0.67	0.84	2.80	12.65	6.59	1.74	6.39	16.93	2.56
2011	5.14	20.40	0.27	16.48	1.85	8.37	-9.52	7.08	-8.80	-8.25	-12.31	-5.77	0.83
2012	23.40	29.45	80.76	10.90	6.52	2.94	1.57	-4.03	-4.15	-1.01	-2.23	15.48	14.92
2013	-43.72	-57.24	-65.01	-47.13	-30.88	-33.25	-23.11	-19.50	-22.05	-21.79	-29.16	-30.76	-39.55
2014	-10.94	4.66	6.63	35.00	0.69	10.41	5.41	10.86	-6.94	-8.82	-3.34	-18.52	2.16
2015	-13.14	-21.25	-18.76	-30.84	-19.35	-21.63	-27.65	-37.48	-34.63				

Tabella 114: Assunzioni lavoro dipendente apprendistato (valori tendenziali).

	Gen	Feb	Mar	Apr	Mag	Giu	Lug	Ago	Set	Ott	Nov	Dic	tot
2008	3323	2402	4774	4520	4758	5216	4652	4093	4675	4174	3509	3670	49766
2009	3758	2440	3191	3418	4094	4649	4415	4188	4713	5216	4682	4671	49435
2010	5336	3877	4317	4549	5155	4941	5284	4655	4768	4578	4703	4645	56808
2011	5810	3675	3873	4332	5020	5322	6048	5295	5372	4726	4439	4464	58376
2012	4833	3425	3245	4274	4149	4252	4696	3729	4249	3871	3493	3590	47806
2013	4176	3044	3324	4147	4084	4148	5243	4242	5028	4459	4146	4527	50568
2014	5041	3130	3953	5025	4638	4823	5203	4447	4475	4510	4578	4814	54637
2015	5640	4315	4891	5526	5503	5808	6172	5185	4900				

Tabella 115: Assunzioni lavoro dipendente somministrazione (valori assoluti).

	Gen	Feb	Mar	Apr	Mag	Giu	Lug	Ago	Set	Ott	Nov	Dic	tot
2009							-5.09	2.32	0.81	24.96	33.43	27.28	-0.67
2010	41.99	58.89	35.29	33.09	25.92	6.28	19.68	11.15	1.17	-12.23	0.45	-0.56	14.91
2011	8.88	-5.21	-10.28	-4.77	-2.62	7.71	14.46	13.75	12.67	3.23	-5.61	-3.90	2.76
2012	-16.82	-6.80	-16.21	-1.34	-17.35	-20.11	-22.35	-29.58	-20.90	-18.09	-21.31	-19.58	-18.11
2013	-13.59	-11.12	2.43	-2.97	-1.57	-2.45	11.65	13.76	18.33	15.19	18.69	26.10	5.78
2014	20.71	2.83	18.92	21.17	13.57	16.27	-0.76	4.83	-11.00	1.14	10.42	6.34	8.05
2015	11.88	37.86	23.73	9.97	18.65	20.42	18.62	16.60	9.50				

Tabella 116: Assunzioni lavoro dipendente somministrazione (valori tendenziali).

Figura 33: Assunzioni lavoro dipendente tipologia contrattuale (indice tendenziale annuo mobile. In rosso Apprendistato, in celeste Tempo Determinato, in verde Tempo Indeterminato e in viola Somministrazione).

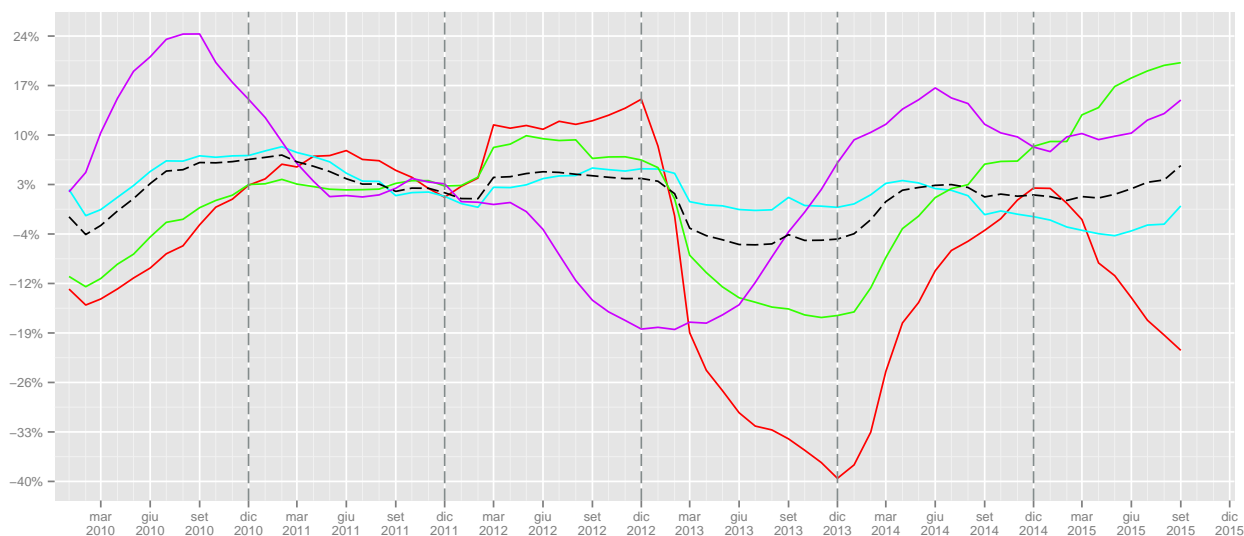

	I	II	III	IV	I	II	III	IV
2008	31583	56591	44158	41569				
2009	44902	45984	38148	37409			-13.61	-10.01
2010	45379	47074	39614	38792	1.06	2.37	3.84	3.7
2011	45996	46788	42698	39568	1.36	-0.61	7.79	2
2012	56130	48621	41128	39997	22.03	3.92	-3.68	1.08
2013	41554	38884	36788	38615	-25.97	-20.03	-10.55	-3.46
2014	43587	43845	39967	41137	4.89	12.76	8.64	6.53
2015	52930	58069	47366		21.44	32.44	18.51	

Tabella 117: Assunzioni lavoro dipendente tempo indeterminato (valori trimestrali, assoluti a sinistra e tendenziali a destra).

	I	II	III	IV	I	II	III	IV
2008	44283	115913	126411	91841				
2009	87892	105784	122861	96608			-2.81	5.19
2010	92835	118311	128347	101879	5.62	11.84	4.47	5.46
2011	99941	118932	119999	106760	7.65	0.52	-6.5	4.79
2012	112960	125176	118056	111414	13.03	5.25	-1.62	4.36
2013	104924	126185	124205	109440	-7.11	0.81	5.21	-1.77
2014	112753	123772	112990	106159	7.46	-1.91	-9.03	-3
2015	111161	121047	118690		-1.41	-2.2	5.04	

Tabella 118: Assunzioni lavoro dipendente tempo determinato (valori trimestrali, assoluti a sinistra e tendenziali a destra).

	I	II	III	IV	I	II	III	IV
2008	2710	4976	4173	4192				
2009	4113	4134	3306	3557			-20.78	-15.15
2010	4051	4147	3498	3801	-1.51	0.31	5.81	6.86
2011	4383	4515	3271	3457	8.2	8.87	-6.49	-9.05
2012	6364	4822	3216	3556	45.2	6.8	-1.68	2.86
2013	2732	3012	2507	2604	-57.07	-37.54	-22.05	-26.77
2014	2734	3453	2553	2349	0.07	14.64	1.83	-9.79
2015	2245	2615	1734		-17.89	-24.27	-32.08	

Tabella 119: Assunzioni lavoro dipendente apprendistato (valori trimestrali, assoluti a sinistra e tendenziali a destra).

	I	II	III	IV	I	II	III	IV
2008	10499	14494	13420	11353				
2009	9389	12161	13316	14569			-0.77	28.33
2010	13530	14645	14707	13926	44.1	20.43	10.45	-4.41
2011	13358	14674	16715	13629	-1.27	0.2	13.65	-2.13
2012	11503	12675	12674	10954	-13.89	-13.62	-24.18	-19.63
2013	10544	12379	14513	13132	-8.34	-2.34	14.51	19.88
2014	12124	14486	14125	13902	14.98	17.02	-2.67	5.86
2015	14846	16837	16257		22.45	16.23	15.09	

Tabella 120: Assunzioni lavoro dipendente somministrazione (valori trimestrali, assoluti a sinistra e tendenziali a destra).

1.8.2 Cessazioni

	Gen	Feb	Mar	Apr	Mag	Giu	Lug	Ago	Set	Ott	Nov	Dic	tot
2008	4894	10671	13346	13401	14300	17551	17723	12823	20303	20583	16447	24383	186425
2009	18424	14520	16021	13436	14052	16970	16817	12424	18081	19123	15735	23874	199477
2010	15944	13174	14235	13700	14340	16931	16075	11915	17873	18359	15804	23904	192254
2011	16749	13626	14056	13576	14803	18000	16278	12525	18910	19103	15821	24885	198332
2012	16128	15149	15601	13090	15727	17665	17137	13037	19076	20307	17057	24862	204836
2013	15997	13071	13486	12952	14347	15279	15357	10386	15230	16223	14593	20368	177289
2014	16259	13935	16345	12159	13261	14921	14578	11028	15948	16796	14512	20375	180117
2015	15604	13242	14386	13509	16191	17376	15723	12166	16720				

Tabella 121: Cessazioni lavoro dipendente contratti a tempo indeterminato (valori assoluti).

	Gen	Feb	Mar	Apr	Mag	Giu	Lug	Ago	Set	Ott	Nov	Dic	tot
2009							-5.11	-3.11	-10.94	-7.09	-4.33	-2.09	7.00
2010	-13.46	-9.27	-11.15	1.96	2.05	-0.23	-4.41	-4.10	-1.15	-4.00	0.44	0.13	-3.62
2011	5.05	3.43	-1.26	-0.91	3.23	6.31	1.26	5.12	5.80	4.05	0.11	4.10	3.16
2012	-3.71	11.18	10.99	-3.58	6.24	-1.86	5.28	4.09	0.88	6.30	7.81	-0.09	3.28
2013	-0.81	-13.72	-13.56	-1.05	-8.77	-13.51	-10.39	-20.33	-20.16	-20.11	-14.45	-18.08	-13.45
2014	1.64	6.61	21.20	-6.12	-7.57	-2.34	-5.07	6.18	4.71	3.53	-0.56	0.03	1.60
2015	-4.03	-4.97	-11.99	11.10	22.09	16.45	7.85	10.32	4.84				

Tabella 122: Cessazioni lavoro dipendente contratti a tempo indeterminato (valori tendenziali).

	Gen	Feb	Mar	Apr	Mag	Giu	Lug	Ago	Set	Ott	Nov	Dic	tot
2008	2221	7025	20935	24377	29144	36249	28149	25700	41246	42568	30827	74828	363269
2009	18863	18882	22362	23038	27257	45205	28737	33920	42911	42144	30976	81407	415702
2010	19115	18112	23869	23357	29646	47593	31912	36359	46925	44243	32064	83459	436654
2011	21757	20692	23755	27780	31231	49158	31226	33696	46932	45582	31803	84155	447767
2012	21049	22355	29804	30979	33233	53098	30928	33781	48358	46708	30666	79733	460692
2013	22119	20794	26882	27990	30498	52365	30148	32930	46470	48927	34669	80759	454551
2014	23755	21957	27258	28642	31267	51745	28535	31977	44423	47967	32610	79549	449685
2015	23632	22594	28102	28366	29330	49420	28070	31377	44487				

Tabella 123: Cessazioni lavoro dipendente contratti a tempo determinato (valori assoluti).

	Gen	Feb	Mar	Apr	Mag	Giu	Lug	Ago	Set	Ott	Nov	Dic	tot
2009							2.09	31.98	4.04	-1.00	0.48	8.79	14.43
2010	1.34	-4.08	6.74	1.38	8.76	5.28	11.05	7.19	9.35	4.98	3.51	2.52	5.04
2011	13.82	14.24	-0.48	18.94	5.35	3.29	-2.15	-7.32	0.01	3.03	-0.81	0.83	2.55
2012	-3.25	8.04	25.46	11.52	6.41	8.01	-0.95	0.25	3.04	2.47	-3.58	-5.25	2.89
2013	5.08	-6.98	-9.80	-9.65	-8.23	-1.38	-2.52	-2.52	-3.90	4.75	13.05	1.29	-1.33
2014	7.40	5.59	1.40	2.33	2.52	-1.18	-5.35	-2.89	-4.40	-1.96	-5.94	-1.50	-1.07
2015	-0.52	2.90	3.10	-0.96	-6.20	-4.49	-1.63	-1.88	0.14				

Tabella 124: Cessazioni lavoro dipendente contratti a tempo determinato (valori tendenziali).

	Gen	Feb	Mar	Apr	Mag	Giu	Lug	Ago	Set	Ott	Nov	Dic	tot
2008	306	614	837	847	967	1037	1160	1101	1581	1149	831	1104	11534
2009	1015	833	935	792	875	929	1081	1035	1345	1019	780	964	11603
2010	922	753	931	951	878	876	977	994	1335	988	850	1060	11515
2011	893	829	912	873	975	919	1051	1012	1400	1092	895	1113	11964
2012	900	799	1011	880	941	1018	1166	1030	1455	1117	884	1043	12244
2013	788	653	706	661	714	682	731	760	1182	982	712	585	9156
2014	756	630	669	571	709	680	703	736	1134	1015	717	686	9006
2015	809	796	801	680	587	647	580	640	1041				

Tabella 125: Cessazioni lavoro dipendente contratti di apprendistato/inserimento (valori assoluti).

	Gen	Feb	Mar	Apr	Mag	Giu	Lug	Ago	Set	Ott	Nov	Dic	tot
2009							-6.81	-5.99	-14.93	-11.31	-6.14	-12.68	0.60
2010	-9.16	-9.60	-0.43	20.08	0.34	-5.71	-9.62	-3.96	-0.74	-3.04	8.97	9.96	-0.76
2011	-3.15	10.09	-2.04	-8.20	11.05	4.91	7.57	1.81	4.87	10.53	5.29	5.00	3.90
2012	0.78	-3.62	10.86	0.80	-3.49	10.77	10.94	1.78	3.93	2.29	-1.23	-6.29	2.34
2013	-12.44	-18.27	-30.17	-24.89	-24.12	-33.01	-37.31	-26.21	-18.76	-12.09	-19.46	-43.91	-25.22
2014	-4.06	-3.52	-5.24	-13.62	-0.70	-0.29	-3.83	-3.16	-4.06	3.36	0.70	17.26	-1.64
2015	7.01	26.35	19.73	19.09	-17.21	-4.85	-17.50	-13.04	-8.20				

Tabella 126: Cessazioni lavoro dipendente contratti di apprendistato/inserimento (valori tendenziali).

	Gen	Feb	Mar	Apr	Mag	Giu	Lug	Ago	Set	Ott	Nov	Dic	tot
2008	1847	2576	4449	4907	4520	4354	4137	5137	4754	4916	3426	5358	50381
2009	2838	2362	3139	3710	3860	4165	4548	4479	4853	5104	4195	6717	49970
2010	4273	3953	4287	4498	4862	4923	5390	4943	4878	4611	3876	6745	57239
2011	4376	3705	3833	4745	4754	5210	5531	5494	5872	5049	3792	6156	58517
2012	3889	3017	3478	4390	3799	3989	4324	4247	4966	4026	3004	5140	48269
2013	3284	3020	3786	3289	3719	4036	4558	4766	5003	4970	3481	6231	50143
2014	3612	2887	4147	4452	4152	4578	4446	4978	4434	5374	4215	6442	53717
2015	4051	4064	4914	5157	5217	5043	5623	5483	6954				

Tabella 127: Cessazioni lavoro dipendente contratti di somministrazione (valori assoluti).

	Gen	Feb	Mar	Apr	Mag	Giu	Lug	Ago	Set	Ott	Nov	Dic	tot
2009							9.93	-12.81	2.08	3.82	22.45	25.36	-0.82
2010	50.56	67.36	36.57	21.24	25.96	18.20	18.51	10.36	0.52	-9.66	-7.60	0.42	14.55
2011	2.41	-6.27	-10.59	5.49	-2.22	5.83	2.62	11.15	20.38	9.50	-2.17	-8.73	2.23
2012	-11.13	-18.57	-9.26	-7.48	-20.09	-23.44	-21.82	-22.70	-15.43	-20.26	-20.78	-16.50	-17.51
2013	-15.56	0.10	8.86	-25.08	-2.11	1.18	5.41	12.22	0.75	23.45	15.88	21.23	3.88
2014	9.99	-4.40	9.54	35.36	11.64	13.43	-2.46	4.45	-11.37	8.13	21.09	3.39	7.13
2015	12.15	40.77	18.50	15.84	25.65	10.16	26.47	10.14	56.83				

Tabella 128: Cessazioni lavoro dipendente contratti di somministrazione (valori tendenziali).

Figura 34: Cessazioni lavoro dipendente tipologie contrattuali (indice tendenziale annuo mobile. In rosso Apprendistato, in celeste Tempo Determinato, in verde Tempo Indeterminato e in viola Somministrazione).

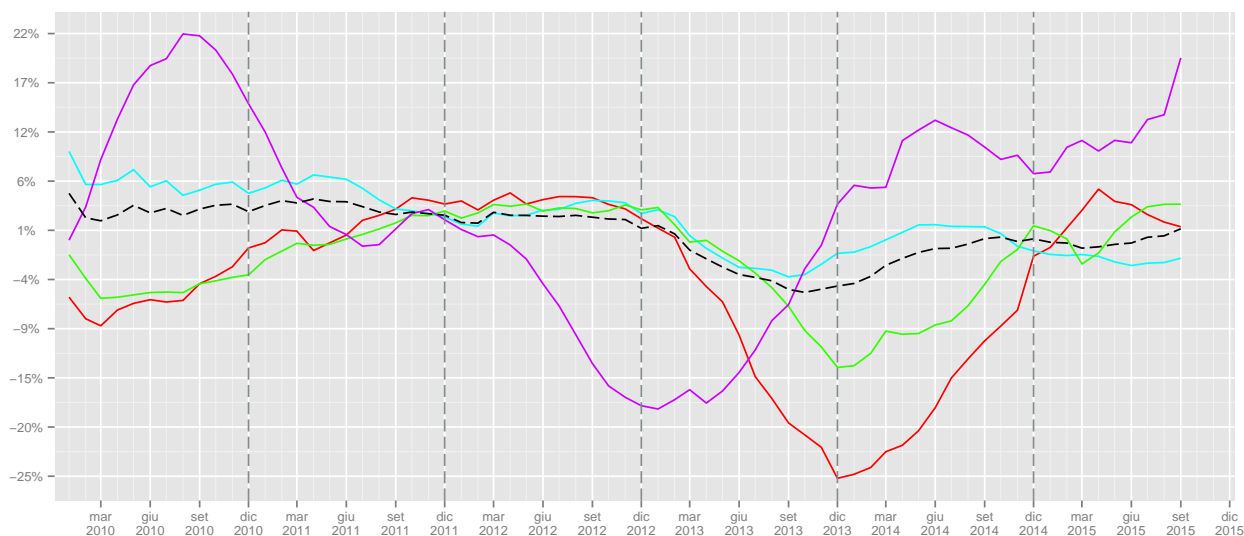

	I	II	III	IV	I	II	III	IV
2008	1757	2851	3842	3084				
2009	2783	2596	3461	2763			-9.92	-10.41
2010	2606	2705	3306	2898	-6.36	4.2	-4.48	4.89
2011	2634	2767	3463	3100	1.07	2.29	4.75	6.97
2012	2710	2839	3651	3044	2.89	2.6	5.43	-1.81
2013	2147	2057	2673	2279	-20.77	-27.54	-26.79	-25.13
2014	2055	1960	2573	2418	-4.29	-4.72	-3.74	6.1
2015	2406	1914	2261		17.08	-2.35	-12.13	

Tabella 129: Cessazioni lavoro dipendente contratti di apprendistato/inserimento (valori trimestrali, assoluti a sinistra e tendenziali a destra).

	I	II	III	IV	I	II	III	IV
2008	30181	89770	95095	148223				
2009	60107	95500	105568	154527			11.01	4.25
2010	61096	100596	115196	159766	1.65	5.34	9.12	3.39
2011	66204	108169	111854	161540	8.36	7.53	-2.9	1.11
2012	73208	117310	113067	157107	10.58	8.45	1.08	-2.74
2013	69795	110853	109548	164355	-4.66	-5.5	-3.11	4.61
2014	72970	111654	104935	160126	4.55	0.72	-4.21	-2.57
2015	74328	107116	103934		1.86	-4.06	-0.95	

Tabella 130: Cessazioni lavoro dipendente contratti a tempo determinato (valori trimestrali, assoluti a sinistra e tendenziali a destra).

	I	II	III	IV	I	II	III	IV
2008	28911	45252	50849	61413				
2009	48965	44458	47322	58732			-6.94	-4.37
2010	43353	44971	45863	58067	-11.46	1.15	-3.08	-1.13
2011	44431	46379	47713	59809	2.49	3.13	4.03	3
2012	46878	46482	49250	62226	5.51	0.22	3.22	4.04
2013	42554	42578	40973	51184	-9.22	-8.4	-16.81	-17.74
2014	46539	40341	41554	51683	9.36	-5.25	1.42	0.97
2015	43232	47076	44609		-7.11	16.7	7.35	

Tabella 131: Cessazioni lavoro dipendente contratti a tempo indeterminato (valori trimestrali, assoluti a sinistra e tendenziali a destra).

	I	II	III	IV	I	II	III	IV
2008	8872	13781	14028	13700				
2009	8339	11735	13880	16016			-1.06	16.91
2010	12513	14283	15211	15232	50.05	21.71	9.59	-4.9
2011	11914	14709	16897	14997	-4.79	2.98	11.08	-1.54
2012	10384	12178	13537	12170	-12.84	-17.21	-19.89	-18.85
2013	10090	11044	14327	14682	-2.83	-9.31	5.84	20.64
2014	10646	13182	13858	16031	5.51	19.36	-3.27	9.19
2015	13029	15417	18060		22.38	16.95	30.32	

Tabella 132: Cessazioni lavoro dipendente contratti di somministrazione (valori trimestrali, assoluti a sinistra e tendenziali a destra).

1.8.3 Saldi

	Gen	Feb	Mar	Apr	Mag	Giu	Lug	Ago	Set	Ott	Nov	Dic	tot
2008	-126	186	464	471	449	438	417	-568	-67	468	250	-299	2083
2009	123	258	270	224	208	273	179	-867	-358	182	141	-384	249
2010	61	249	250	25	132	327	311	-607	-232	173	154	-307	536
2011	174	368	225	352	124	384	123	-539	-414	15	-34	-424	354
2012	470	954	1437	653	293	377	9	-581	-506	-27	31	-196	2914
2013	-120	-28	15	22	55	174	186	-408	-491	-143	-187	-55	-980
2014	-157	79	102	438	84	236	309	-304	-435	-223	-74	-218	-163
2015	-197	-234	-102	44	-1	28	44	-451	-782				

Tabella 133: Saldi lavoro dipendente apprendistato (valori assoluti).

Figura 35: Saldi cumulati lavoro dipendente apprendistato

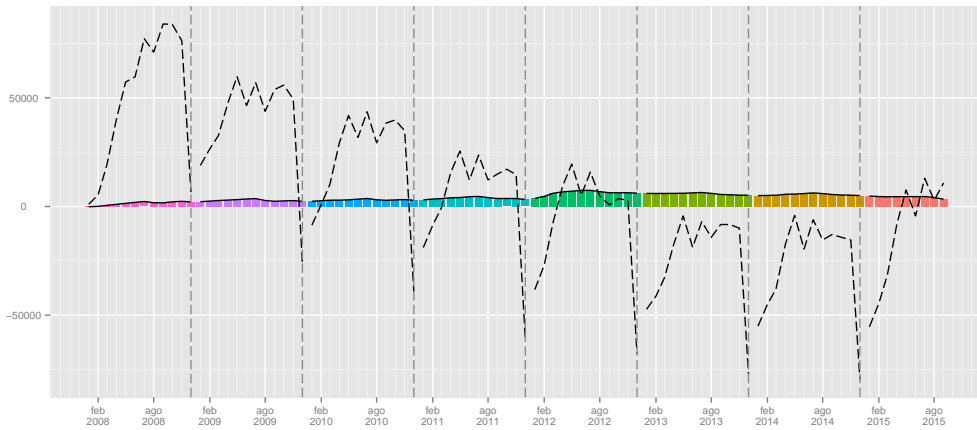

	Gen	Feb	Mar	Apr	Mag	Giu	Lug	Ago	Set	Ott	Nov	Dic	tot
2008	565	3180	8481	12305	10894	-280	16605	1359	10271	879	-6044	-54475	3740
2009	12345	6865	5636	10711	8875	-11975	13137	-6213	7771	3036	-5099	-59176	-14087
2010	14422	7718	6075	14377	9411	-9260	12752	-8418	5496	1977	-4289	-59221	-8960
2011	17007	7591	4942	11696	7791	-12300	11616	-5309	-1541	3595	-1849	-60155	-16916
2012	18758	6107	10823	10446	7662	-13674	11906	-4985	-5816	3557	337	-55405	-10284
2013	18106	5258	6934	13271	11515	-12749	12007	-2923	2233	-1127	-2060	-55516	-5051
2014	19873	7889	8099	14404	10273	-16054	11692	-4710	-2487	-699	-971	-55731	-8422
2015	20831	5856	5250	12378	9630	-14338	13856	-6145	2306				

Tabella 134: Saldi lavoro dipendente tempo determinato (valori assoluti).

Figura 36: Saldi cumulati lavoro dipendente tempo determinato

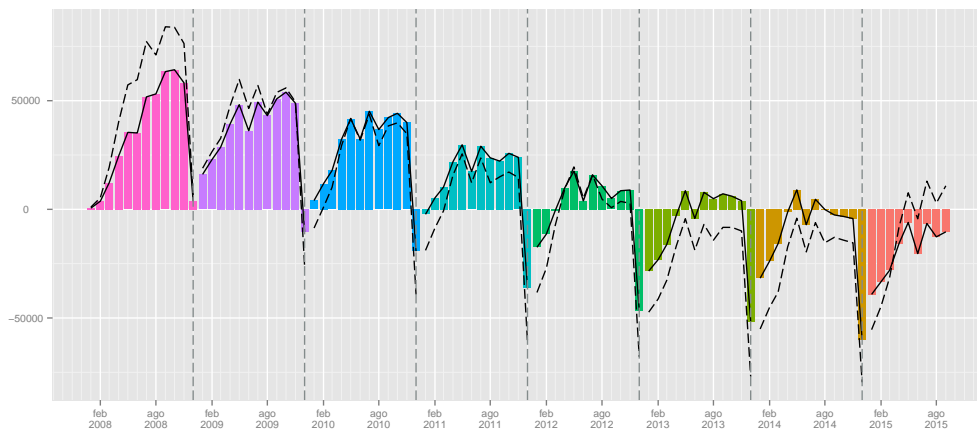

	Gen	Feb	Mar	Apr	Mag	Giu	Lug	Ago	Set	Ott	Nov	Dic	tot
2008	-910	1141	4746	8452	5485	1393	26	-5920	2833	-846	-1738	-13313	1349
2009	-1018	456	117	4319	2858	-2145	-2598	-5865	2778	-1286	-1979	-13883	-18246
2010	1906	1713	2816	4674	2737	-1163	-1140	-4993	3925	-678	-1715	-12353	-4271
2011	1688	2381	2675	4787	1632	-1546	-800	-5351	5153	-1070	-1290	-13452	-5193
2012	2644	3788	7677	5592	1961	-1322	-1623	-5042	3070	-483	-1730	-13494	1038
2013	1675	834	2040	1543	769	-2007	-1033	-3391	4126	1762	-71	-9762	-3515
2014	785	1803	-963	5279	2396	59	739	-3754	5398	485	-536	-6615	5076
2015	1996	4911	8059	10583	5738	1563	2894	-3227	8491				

Tabella 135: Saldi lavoro dipendente tempo indeterminato (valori assoluti).

Figura 37: Saldi cumulati lavoro dipendente tempo indeterminato

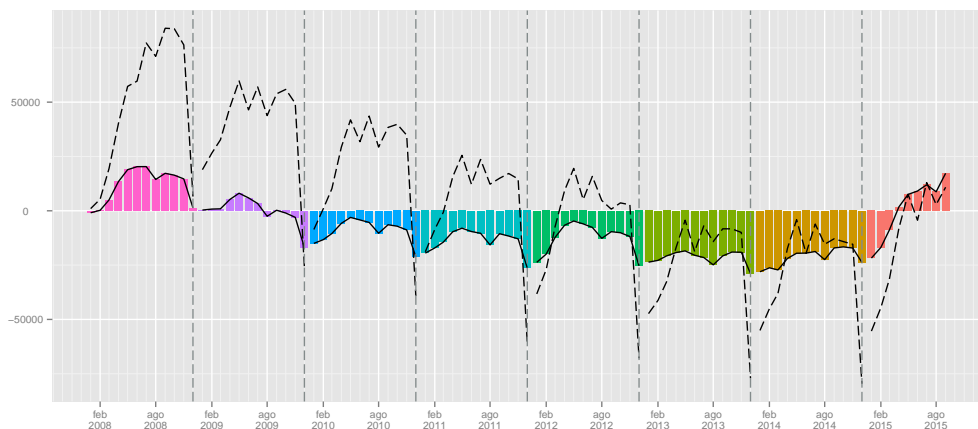

	Gen	Feb	Mar	Apr	Mag	Giu	Lug	Ago	Set	Ott	Nov	Dic	tot
2008	1476	-174	325	-387	238	862	515	-1044	-79	-742	83	-1688	-615
2009	920	78	52	-292	234	484	-133	-291	-140	112	487	-2046	-535
2010	1063	-76	30	51	293	18	-106	-288	-110	-33	827	-2100	-431
2011	1434	-30	40	-413	266	112	517	-199	-500	-323	647	-1692	-141
2012	944	408	-233	-116	350	263	372	-518	-717	-155	489	-1550	-463
2013	892	24	-462	858	365	112	685	-524	25	-511	665	-1704	425
2014	1429	243	-194	573	486	245	757	-531	41	-864	363	-1628	920
2015	1589	251	-23	369	286	765	549	-298	-2054				

Tabella 136: Saldi lavoro dipendente somministrazione (valori assoluti).

Figura 38: Saldi cumulati lavoro dipendente somministrazione

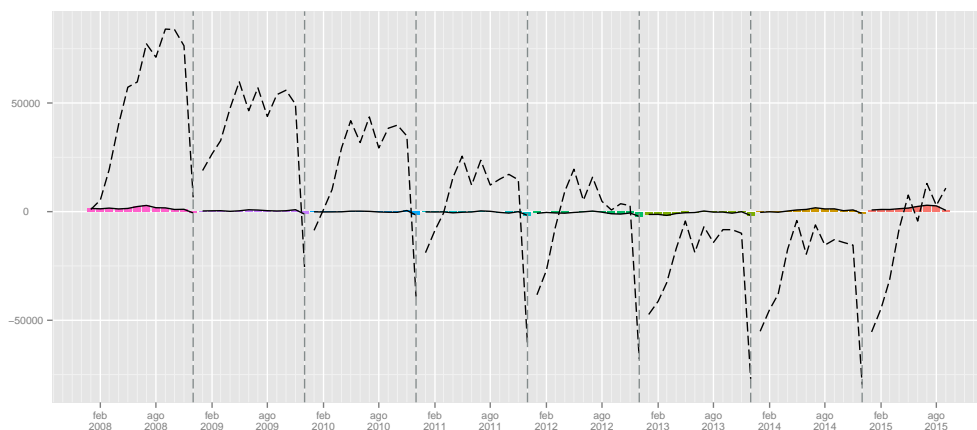

	I	II	III	IV
2008	524	1358	-218	419
2009	651	705	-1046	-61
2010	560	484	-528	20
2011	767	860	-830	-443
2012	2861	1323	-1078	-192
2013	-133	251	-713	-385
2014	24	758	-430	-515
2015	-533	71	-1189	

Tabella 137: Saldi lavoro dipendente apprendistato (valori trimestrali).

	I	II	III	IV
2008	12226	22919	28235	-59640
2009	24846	7611	14695	-61239
2010	28215	14528	9830	-61533
2011	29540	7187	4766	-58409
2012	35688	4434	1105	-51511
2013	30298	12037	11317	-58703
2014	35861	8623	4495	-57401
2015	31937	7670	10017	

Tabella 138: Saldi lavoro dipendente tempo determinato (valori trimestrali).

	I	II	III	IV
2008	4977	15330	-3061	-15897
2009	-445	5032	-5685	-17148
2010	6435	6248	-2208	-14746
2011	6744	4873	-998	-15812
2012	14109	6231	-3595	-15707
2013	4549	305	-298	-8071
2014	1625	7734	2383	-6666
2015	14966	17884	8158	

Tabella 139: Saldi lavoro dipendente tempo indeterminato (valori trimestrali).

	I	II	III	IV
2008	1627	713	-608	-2347
2009	1050	426	-564	-1447
2010	1017	362	-504	-1306
2011	1444	-35	-182	-1368
2012	1119	497	-863	-1216
2013	454	1335	186	-1550
2014	1478	1304	267	-2129
2015	1817	1420	-1803	

Tabella 140: Saldi lavoro dipendente somministrazione (valori trimestrali).

2 Trasformazioni a tempo indeterminato

	Gen	Feb	Mar	Apr	Mag	Giu	Lug	Ago	Set	Ott	Nov	Dic	tot
2008	311	785	1209	1490	1315	1186	1344	775	1511	1371	1243	1333	13873
2009	1473	1053	1092	1220	1295	991	1213	948	1328	1485	1241	1449	14788
2010	1840	1156	1413	1481	1462	1202	1518	1059	1464	1587	1253	1689	17124
2011	2148	1426	1605	1714	1449	1301	1586	921	1510	1556	1349	1524	18089
2012	2063	1428	1366	1481	1327	1284	1546	1148	1833	2564	1736	2222	19998
2013	2432	1339	1778	1422	1352	1225	1480	950	1457	1650	1280	1568	17933
2014	2084	1132	1361	1210	1436	1584	1535	1142	1293	1310	1025	1545	16657
2015	1851	1328	2089	2616	2309	1966	2074	1383	1944				

Tabella 141: Trasformazioni a tempo indeterminato da apprendistato e da tempo determinato (valori assoluti).

	Gen	Feb	Mar	Apr	Mag	Giu	Lug	Ago	Set	Ott	Nov	Dic	tot
2009							-9.75	22.32	-12.11	8.32	-0.16	8.70	6.60
2010	24.92	9.78	29.40	21.39	12.90	21.29	25.14	11.71	10.24	6.87	0.97	16.56	15.80
2011	16.74	23.36	13.59	15.73	-0.89	8.24	4.48	-13.03	3.14	-1.95	7.66	-9.77	5.64
2012	-3.96	0.14	-14.89	-13.59	-8.42	-1.31	-2.52	24.65	21.39	64.78	28.69	45.80	10.55
2013	17.89	-6.23	30.16	-3.98	1.88	-4.60	-4.27	-17.25	-20.51	-35.65	-26.27	-29.43	-10.33
2014	-14.31	-15.46	-23.45	-14.91	6.21	29.31	3.72	20.21	-11.26	-20.61	-19.92	-1.47	-7.12
2015	-11.18	17.31	53.49	116.20	60.79	24.12	35.11	21.10	50.35				

Tabella 142: Trasformazioni a tempo indeterminato da apprendistato e da tempo determinato (valori tendenziali).

Figura 39: Trasformazioni a tempo indeterminato da apprendistato e tempo determinato.

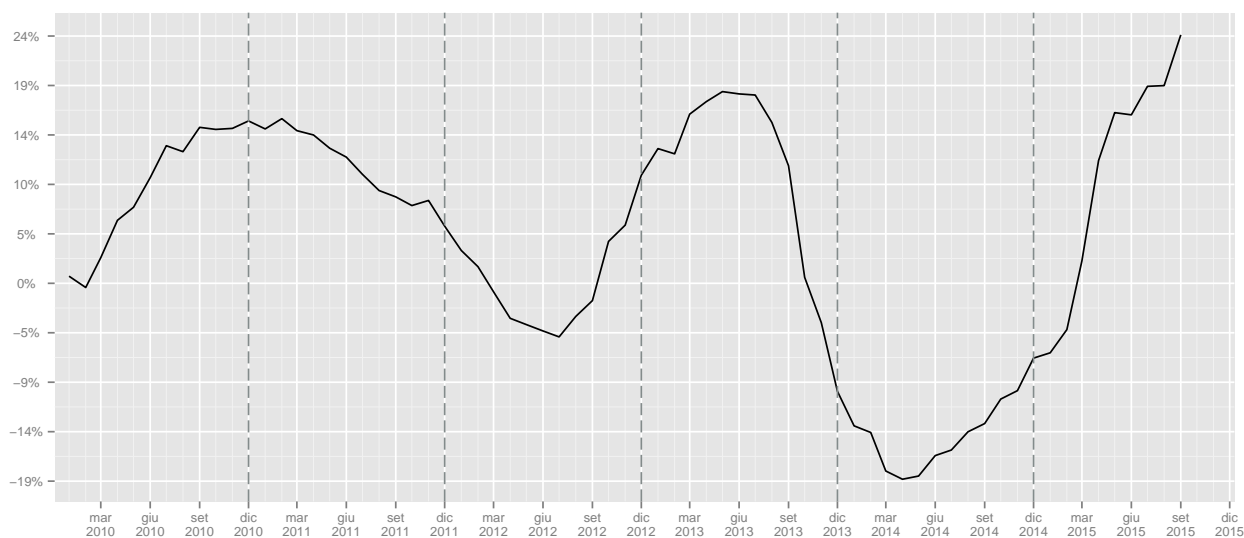

	I	II	III	IV	I	II	III	IV
2008	2305	3991	3630	3947				
2009	3618	3506	3489	4175			-3.88	5.78
2010	4409	4145	4041	4529	21.86	18.23	15.82	8.48
2011	5179	4464	4017	4429	17.46	7.7	-0.59	-2.21
2012	4857	4092	4527	6522	-6.22	-8.33	12.7	47.26
2013	5549	3999	3887	4498	14.25	-2.27	-14.14	-31.03
2014	4577	4230	3970	3880	-17.52	5.78	2.14	-13.74
2015	5268	6891	5401		15.1	62.91	36.05	

Tabella 143: Trasformazioni a tempo indeterminato da apprendistato e da tempo determinato (valori trimestrali, assoluti a sinistra e tendenziali a destra).

2.1 Tipologia di trasformazione

	Gen	Feb	Mar	Apr	Mag	Giu	Lug	Ago	Set	Ott	Nov	Dic	tot
2008	45	140	244	333	223	211	247	110	192	248	268	173	2434
2009	197	249	233	339	263	231	242	346	303	289	331	235	3258
2010	281	287	317	371	345	242	256	192	272	355	328	200	3446
2011	262	355	365	344	281	263	223	147	268	284	307	209	3308
2012	270	256	267	207	236	217	244	146	253	287	227	190	2800
2013	255	234	229	237	247	220	174	127	246	238	284	188	2679
2014	223	190	242	233	230	272	138	99	173	190	139	117	2246
2015	102	146	124	135	239	256	208	143	311				

Tabella 144: Trasformazioni da apprendistato a tempo indeterminato (valori assoluti).

	Gen	Feb	Mar	Apr	Mag	Giu	Lug	Ago	Set	Ott	Nov	Dic	tot
2009							-2.02	214.55	57.81	16.53	23.51	35.84	33.85
2010	42.64	15.26	36.05	9.44	31.18	4.76	5.79	-44.51	-10.23	22.84	-0.91	-14.89	5.77
2011	-6.76	23.69	15.14	-7.28	-18.55	8.68	-12.89	-23.44	-1.47	-20.00	-6.40	4.50	-4.00
2012	3.05	-27.89	-26.85	-39.83	-16.01	-17.49	9.42	-0.68	-5.60	1.06	-26.06	-9.09	-15.36
2013	-5.56	-8.59	-14.23	14.49	4.66	1.38	-28.69	-13.01	-2.77	-17.07	25.11	-1.05	-4.32
2014	-12.55	-18.80	5.68	-1.69	-6.88	23.64	-20.69	-22.05	-29.67	-20.17	-51.06	-37.77	-16.16
2015	-54.26	-23.16	-48.76	-42.06	3.91	-5.88	50.72	44.44	79.77				

Tabella 145: Trasformazioni da apprendistato a tempo indeterminato (valori tendenziali).

	Gen	Feb	Mar	Apr	Mag	Giu	Lug	Ago	Set	Ott	Nov	Dic	tot
2008	266	645	965	1157	1092	975	1097	665	1319	1123	975	1160	11439
2009	1276	804	859	881	1032	760	971	602	1025	1196	910	1214	11530
2010	1559	869	1096	1110	1117	960	1262	867	1192	1232	925	1489	13678
2011	1886	1071	1240	1370	1168	1038	1363	774	1242	1272	1042	1315	14781
2012	1793	1172	1099	1274	1091	1067	1302	1002	1580	2277	1509	2032	17198
2013	2177	1105	1549	1185	1105	1005	1306	823	1211	1412	996	1380	15254
2014	1861	942	1119	977	1206	1312	1397	1043	1120	1120	886	1428	14411
2015	1749	1182	1965	2481	2070	1710	1866	1240	1633				

Tabella 146: Trasformazioni da tempo determinato a tempo indeterminato (valori assoluti).

	Gen	Feb	Mar	Apr	Mag	Giu	Lug	Ago	Set	Ott	Nov	Dic	tot
2009							-11.49	-9.47	-22.29	6.50	-6.67	4.66	0.80
2010	22.18	8.08	27.59	25.99	8.24	26.32	29.97	44.02	16.29	3.01	1.65	22.65	18.63
2011	20.97	23.25	13.14	23.42	4.57	8.13	8.00	-10.73	4.19	3.25	12.65	-11.69	8.06
2012	-4.93	9.43	-11.37	-7.01	-6.59	2.79	-4.48	29.46	27.21	79.01	44.82	54.52	16.35
2013	21.42	-5.72	40.95	-6.99	1.28	-5.81	0.31	-17.86	-23.35	-37.99	-34.00	-32.09	-11.30
2014	-14.52	-14.75	-27.76	-17.55	9.14	30.55	6.97	26.73	-7.51	-20.68	-11.04	3.48	-5.53
2015	-6.02	25.48	75.60	153.94	71.64	30.34	33.57	18.89	45.80				

Tabella 147: Trasformazioni da tempo determinato a tempo indeterminato (valori tendenziali).

Figura 40: Trasformazioni a tempo indeterminato (indice tendenziale annuo mobile. In rosso da apprendistato. in celeste da tempo determinato

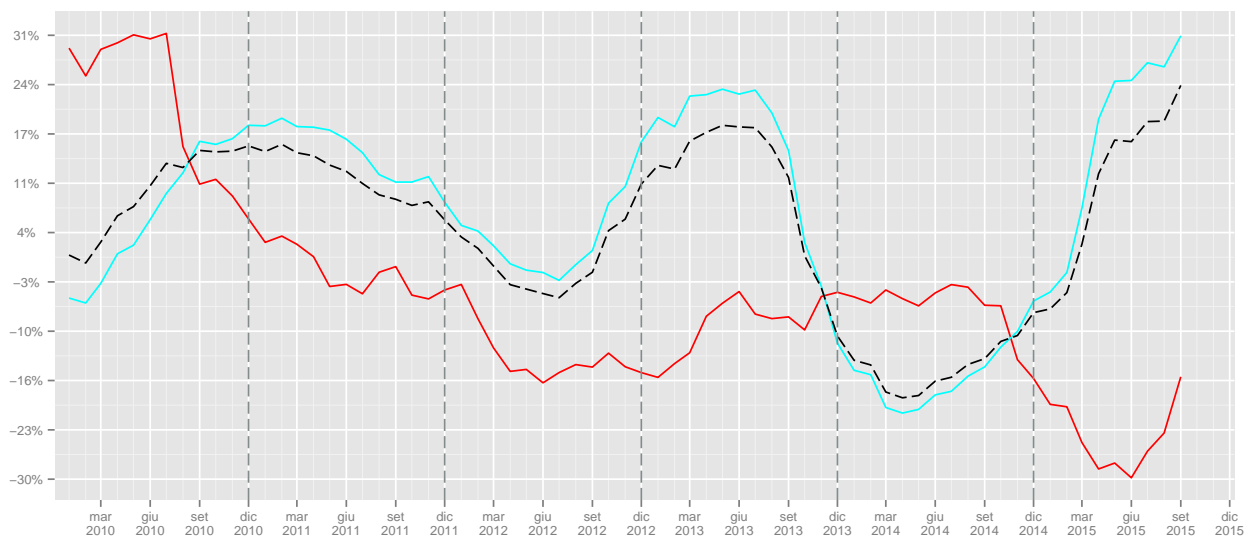

	I	II	III	IV	I	II	III	IV
2008	429	767	549	689				
2009	679	833	891	855			62.3	24.09
2010	885	958	720	883	30.34	15.01	-19.19	3.27
2011	982	888	638	800	10.96	-7.31	-11.39	-9.4
2012	793	660	643	704	-19.25	-25.68	0.78	-12
2013	718	704	547	710	-9.46	6.67	-14.93	0.85
2014	655	735	410	446	-8.77	4.4	-25.05	-37.18
2015	372	630	662		-43.21	-14.29	61.46	

Tabella 148: Trasformazioni da apprendistato a tempo indeterminato (valori trimestrali, assoluti a sinistra e tendenziali a destra).

	I	II	III	IV	I	II	III	IV
2008	1876	3224	3081	3258				
2009	2939	2673	2598	3320			-15.68	1.9
2010	3524	3187	3321	3646	19.9	19.23	27.83	9.82
2011	4197	3576	3379	3629	19.1	12.21	1.75	-0.47
2012	4064	3432	3884	5818	-3.17	-4.03	14.95	60.32
2013	4831	3295	3340	3788	18.87	-3.99	-14.01	-34.89
2014	3922	3495	3560	3434	-18.82	6.07	6.59	-9.35
2015	4896	6261	4739		24.83	79.14	33.12	

Tabella 149: Trasformazioni da tempo determinato a tempo indeterminato (valori trimestrali, assoluti a sinistra e tendenziali a destra).

3 Lavoro parasubordinato

3.1 Assunzioni

	Gen	Feb	Mar	Apr	Mag	Giu	Lug	Ago	Set	Ott	Nov	Dic	tot
2008	916	2308	6042	7619	7975	7577	7599	4159	9010	8822	6363	6012	74402
2009	7469	5679	6707	5959	6482	6635	7020	3626	7817	8432	7219	6130	79175
2010	8261	6713	7450	7255	7471	7321	8195	4552	9558	9421	7046	6411	89654
2011	9271	6986	7407	7859	7329	7481	7462	4905	9353	9704	7748	6814	92319
2012	9831	7286	8987	8498	8799	9158	8349	3718	8088	8402	6409	6620	94145
2013	8220	6295	7011	8296	8495	8912	8572	5824	9147	10056	7931	7382	96141
2014	9326	7135	7577	7806	8963	8563	8558	5747	9955	10416	7281	7277	98604
2015	8790	6681	6994	7582	7595	7706	6890	4719	7768				

Tabella 150: Assunzioni lavoro parasubordinato (valori assoluti).

	Gen	Feb	Mar	Apr	Mag	Giu	Lug	Ago	Set	Ott	Nov	Dic	tot
2009							-7.62	-12.82	-13.24	-4.42	13.45	1.96	6.42
2010	10.60	18.21	11.08	21.75	15.26	10.34	16.74	25.54	22.27	11.73	-2.40	4.58	13.24
2011	12.23	4.07	-0.58	8.33	-1.90	2.19	-8.94	7.75	-2.14	3.00	9.96	6.29	2.97
2012	6.04	4.29	21.33	8.13	20.06	22.42	11.89	-24.20	-13.53	-13.42	-17.28	-2.85	1.98
2013	-16.39	-13.60	-21.99	-2.38	-3.45	-2.69	2.67	56.64	13.09	19.69	23.75	11.51	2.12
2014	13.45	13.34	8.07	-5.91	5.51	-3.92	-0.16	-1.32	8.83	3.58	-8.20	-1.42	2.56
2015	-5.75	-6.36	-7.69	-2.87	-15.26	-10.01	-19.49	-17.89	-21.97				

Tabella 151: Assunzioni lavoro parasubordinato (valori tendenziali).

Figura 41: Assunzioni lavoro parasubordinato (indice tendenziale annuo mobile).

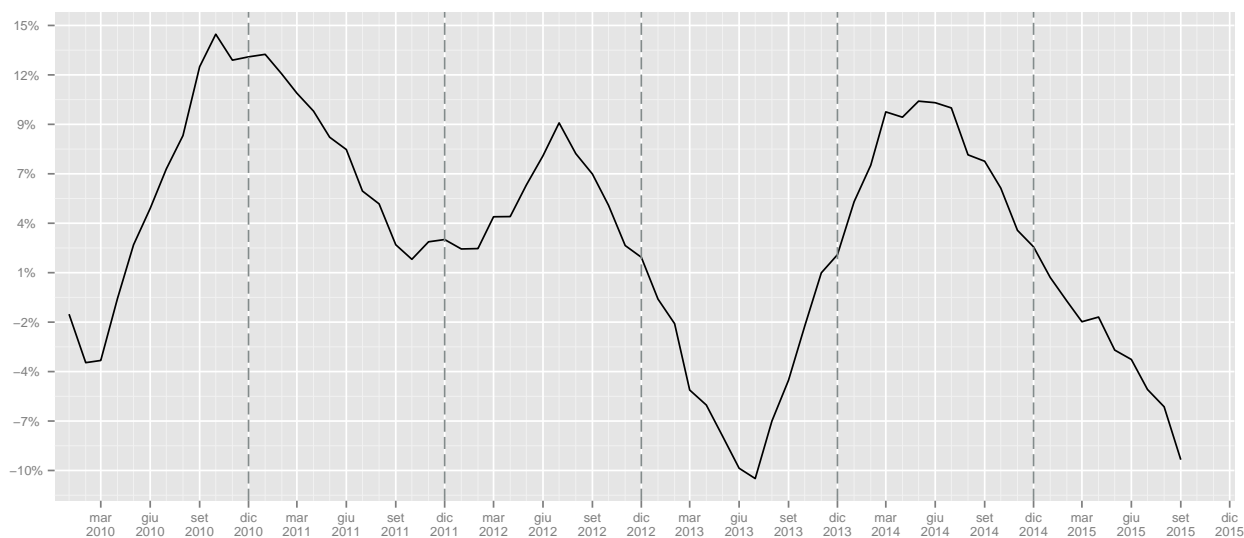

	I	II	III	IV	I	II	III	IV
2008	9266	23171	20768	21197				
2009	19855	19076	18463	21781			-11.1	2.76
2010	22424	22047	22305	22878	12.94	15.57	20.81	5.04
2011	23664	22669	21720	24266	5.53	2.82	-2.62	6.07
2012	26104	26455	20155	21431	10.31	16.7	-7.21	-11.68
2013	21526	25703	23543	25369	-17.54	-2.84	16.81	18.38
2014	24038	25332	24260	24974	11.67	-1.44	3.05	-1.56
2015	22465	22883	19377		-6.54	-9.67	-20.13	

Tabella 152: Assunzioni lavoro parasubordinato (valori trimestrali, assoluti a sinistra e tendenziali a destra).

3.2 Cessazioni

	Gen	Feb	Mar	Apr	Mag	Giu	Lug	Ago	Set	Ott	Nov	Dic	tot
2008	570	1620	4597	5655	7344	8486	7439	4759	7677	6399	4273	10682	69501
2009	4745	4230	5497	4919	7293	9822	8502	4189	6434	6289	5373	13024	80317
2010	5294	5576	6844	5932	7267	11089	9027	4889	8248	7442	5756	13328	90692
2011	5577	5440	6663	6371	7922	10730	9034	5469	7859	7082	6470	14219	92836
2012	5556	5373	7877	7798	9339	11783	9014	4797	7999	6940	5470	15047	96993
2013	5531	5141	7239	7785	8665	11508	9252	5892	9341	7500	6637	13155	97646
2014	6547	5520	7002	7422	8955	11024	9102	6240	8928	7933	6437	13577	98687
2015	5891	5730	7812	6964	8637	10338	8956	5278	7942				

Tabella 153: Cessazioni lavoro parasubordinato (valori assoluti).

	Gen	Feb	Mar	Apr	Mag	Giu	Lug	Ago	Set	Ott	Nov	Dic	tot
2009							14.29	-11.98	-16.19	-1.72	25.74	21.92	15.56
2010	11.57	31.82	24.50	20.59	-0.36	12.90	6.18	16.71	28.19	18.33	7.13	2.33	12.92
2011	5.35	-2.44	-2.64	7.40	9.01	-3.24	0.08	11.86	-4.72	-4.84	12.40	6.69	2.36
2012	-0.38	-1.23	18.22	22.40	17.89	9.81	-0.22	-12.29	1.78	-2.01	-15.46	5.82	4.48
2013	-0.45	-4.32	-8.10	-0.17	-7.22	-2.33	2.64	22.83	16.78	8.07	21.33	-12.57	0.67
2014	18.37	7.37	-3.27	-4.66	3.35	-4.21	-1.62	5.91	-4.42	5.77	-3.01	3.21	1.07
2015	-10.02	3.80	11.57	-6.17	-3.55	-6.22	-1.60	-15.42	-11.04				

Tabella 154: Cessazioni lavoro parasubordinato (valori tendenziali).

Figura 42: Cessazioni lavoro parasubordinato (indice tendenziale annuo mobile).

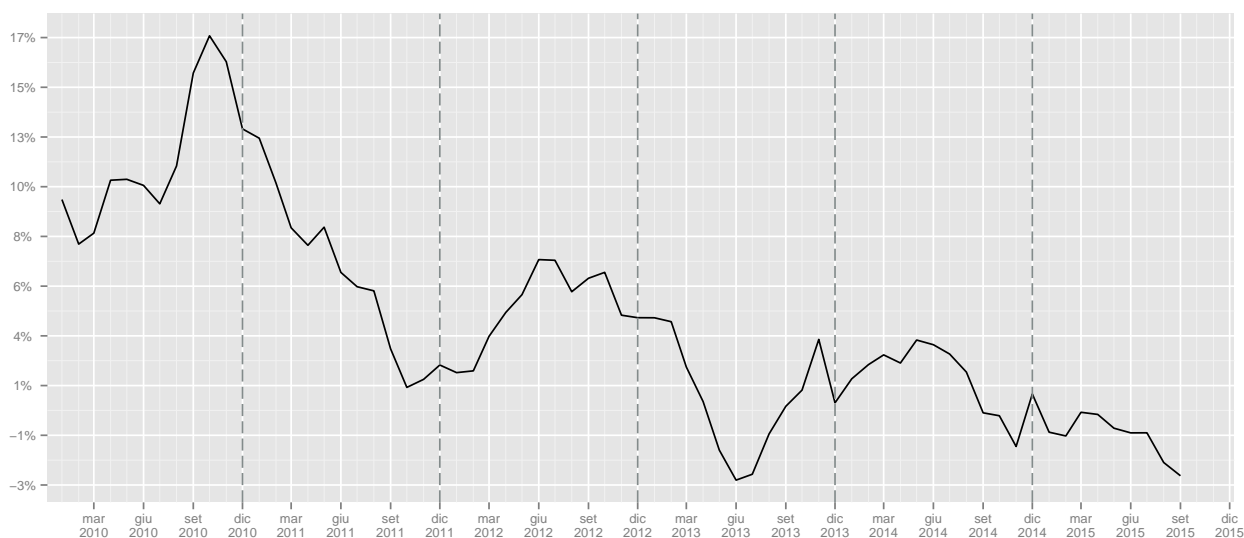

	I	II	III	IV	I	II	III	IV
2008	6787	21485	19875	21354				
2009	14472	22034	19125	24686			-3.77	15.6
2010	17714	24288	22164	26526	22.4	10.23	15.89	7.45
2011	17680	25023	22362	27771	-0.19	3.03	0.89	4.69
2012	18806	28920	21810	27457	6.37	15.57	-2.47	-1.13
2013	17911	27958	24485	27292	-4.76	-3.33	12.27	-0.6
2014	19069	27401	24270	27947	6.47	-1.99	-0.88	2.4
2015	19433	25939	22176		1.91	-5.34	-8.63	

Tabella 155: Cessazioni lavoro parasubordinato (valori trimestrali, assoluti a sinistra e tendenziali a destra).

3.3 Saldi

	Gen	Feb	Mar	Apr	Mag	Giu	Lug	Ago	Set	Ott	Nov	Dic	tot
2008	346	688	1445	1964	631	-909	160	-600	1333	2423	2090	-4670	4901
2009	2724	1449	1210	1040	-811	-3187	-1482	-563	1383	2143	1846	-6894	-1142
2010	2967	1137	606	1323	204	-3768	-832	-337	1310	1979	1290	-6917	-1038
2011	3694	1546	744	1488	-593	-3249	-1572	-564	1494	2622	1278	-7405	-517
2012	4275	1913	1110	700	-540	-2625	-665	-1079	89	1462	939	-8427	-2848
2013	2689	1154	-228	511	-170	-2596	-680	-68	-194	2556	1294	-5773	-1505
2014	2779	1615	575	384	8	-2461	-544	-493	1027	2483	844	-6300	-83
2015	2899	951	-818	618	-1042	-2632	-2066	-559	-174				

Tabella 156: Saldi lavoro parasubordinato (valori assoluti).

Figura 43: Saldi cumulati lavoro parasubordinato

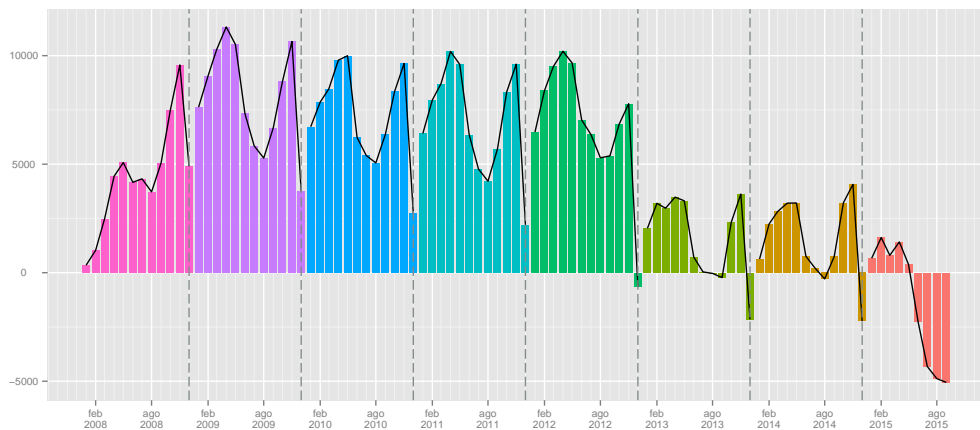

	I	II	III	IV
2008	2479	1686	893	-157
2009	5383	-2958	-662	-2905
2010	4710	-2241	141	-3648
2011	5984	-2354	-642	-3505
2012	7298	-2465	-1655	-6026
2013	3615	-2255	-942	-1923
2014	4969	-2069	-10	-2973
2015	3032	-3056	-2799	

Tabella 157: Saldi lavoro parasubordinato (valori trimestrali).

3.4 Genere

3.4.1 Assunzioni

	Gen	Feb	Mar	Apr	Mag	Giu	Lug	Ago	Set	Ott	Nov	Dic	tot
2008	407	968	2520	3305	3622	3446	3532	1852	3913	3634	2528	2547	32274
2009	3161	2351	2737	2472	2651	3009	3241	1471	2971	3222	2895	2742	32923
2010	3431	2801	3037	2684	3118	3335	3748	1950	3687	3572	2850	2844	37057
2011	3589	2779	2933	3116	3076	3261	3195	2102	3669	3679	3077	2946	37422
2012	3982	3088	3878	3555	3841	4080	3802	1894	3483	3429	2600	2897	40529
2013	3517	2729	3094	3545	3547	4250	3964	2709	4068	4117	3411	3439	42390
2014	3942	3090	3293	3277	4002	4082	4126	2911	4473	4429	3325	3448	44398
2015	3860	2932	3046	3248	3469	3771	3419	2300	3437				

Tabella 158: Assunzioni lavoro parasubordinato maschi (valori assoluti).

	Gen	Feb	Mar	Apr	Mag	Giu	Lug	Ago	Set	Ott	Nov	Dic	tot
2009							-8.24	-20.57	-24.07	-11.34	14.52	7.66	2.01
2010	8.54	19.14	10.96	8.58	17.62	10.83	15.64	32.56	24.10	10.86	-1.55	3.72	12.56
2011	4.61	-0.79	-3.42	16.10	-1.35	-2.22	-14.75	7.79	-0.49	3.00	7.96	3.59	0.98
2012	10.95	11.12	32.22	14.09	24.87	25.11	19.00	-9.90	-5.07	-6.80	-15.50	-1.66	8.30
2013	-11.68	-11.63	-20.22	-0.28	-7.65	4.17	4.26	43.03	16.80	20.06	31.19	18.71	4.59
2014	12.08	13.23	6.43	-7.56	12.83	-3.95	4.09	7.46	9.96	7.58	-2.52	0.26	4.74
2015	-2.08	-5.11	-7.50	-0.88	-13.32	-7.62	-17.14	-20.99	-23.16				

Tabella 159: Assunzioni lavoro parasubordinato maschi (valori tendenziali).

	Gen	Feb	Mar	Apr	Mag	Giu	Lug	Ago	Set	Ott	Nov	Dic	tot
2008	509	1340	3522	4314	4353	4131	4067	2307	5097	5188	3835	3465	42128
2009	4308	3328	3970	3487	3831	3626	3779	2155	4846	5210	4324	3388	46252
2010	4830	3912	4413	4571	4353	3986	4447	2602	5871	5849	4196	3567	52597
2011	5682	4207	4474	4743	4253	4220	4267	2803	5684	6025	4671	3868	54897
2012	5849	4198	5109	4943	4958	5078	4547	1824	4605	4973	3809	3723	53616
2013	4703	3566	3917	4751	4948	4662	4608	3115	5079	5939	4520	3943	53751
2014	5384	4045	4284	4529	4961	4481	4432	2836	5482	5987	3956	3829	54206
2015	4930	3749	3948	4334	4126	3935	3471	2419	4331				

Tabella 160: Assunzioni lavoro parasubordinato femmine (valori assoluti).

	Gen	Feb	Mar	Apr	Mag	Giu	Lug	Ago	Set	Ott	Nov	Dic	tot
2009							-7.08	-6.59	-4.92	0.42	12.75	-2.22	9.79
2010	12.12	17.55	11.16	31.09	13.63	9.93	17.68	20.74	21.15	12.26	-2.96	5.28	13.72
2011	17.64	7.54	1.38	3.76	-2.30	5.87	-4.05	7.72	-3.19	3.01	11.32	8.44	4.37
2012	2.94	-0.21	14.19	4.22	16.58	20.33	6.56	-34.93	-18.98	-17.46	-18.45	-3.75	-2.33
2013	-19.59	-15.05	-23.33	-3.88	-0.20	-8.19	1.34	70.78	10.29	19.42	18.67	5.91	0.25
2014	14.48	13.43	9.37	-4.67	0.26	-3.88	-3.82	-8.96	7.93	0.81	-12.48	-2.89	0.85
2015	-8.43	-7.32	-7.84	-4.31	-16.83	-12.18	-21.68	-14.70	-21.00				

Tabella 161: Assunzioni lavoro parasubordinato femmine (valori tendenziali).

Figura 44: Assunzioni lavoro parasubordinato (indice tendenziale annuo mobile).

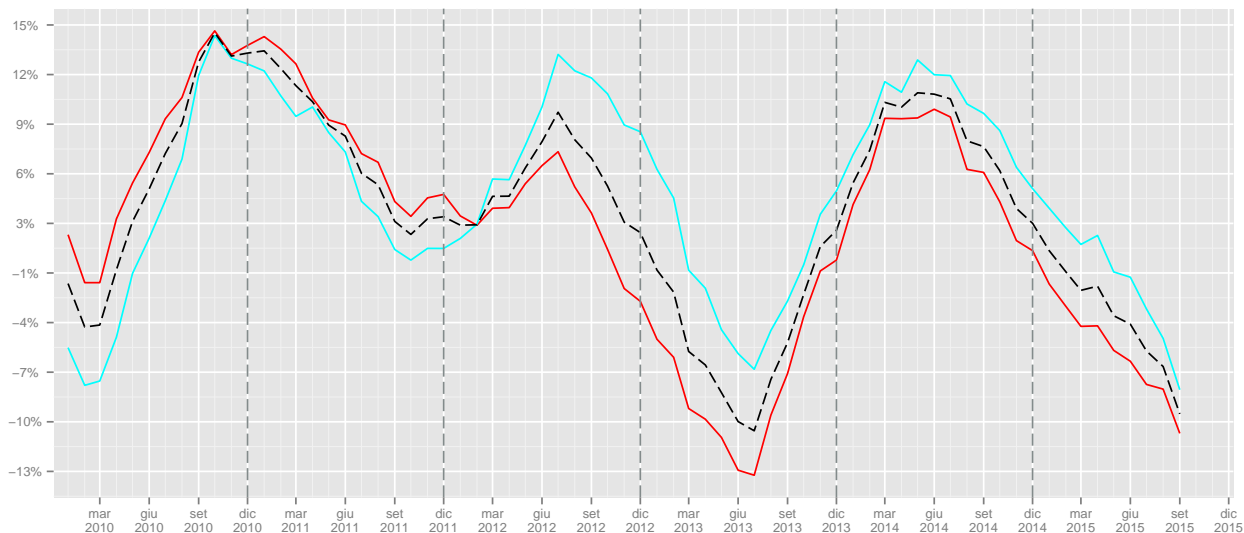

	I	II	III	IV	I	II	III	IV
2008	3895	10373	9297	8709				
2009	8249	8132	7683	8859			-17.36	1.72
2010	9269	9137	9385	9266	12.37	12.36	22.15	4.59
2011	9301	9453	8966	9702	0.35	3.46	-4.46	4.71
2012	10948	11476	9179	8926	17.71	21.4	2.38	-8
2013	9340	11342	10741	10967	-14.69	-1.17	17.02	22.87
2014	10325	11361	11510	11202	10.55	0.17	7.16	2.14
2015	9838	10488	9156		-4.72	-7.68	-20.45	

Tabella 162: Assunzioni lavoro parasubordinato maschi (valori trimestrali, assoluti a sinistra e tendenziali a destra).

	I	II	III	IV	I	II	III	IV
2008	5371	12798	11471	12488				
2009	11606	10944	10780	12922			-6.02	3.48
2010	13155	12910	12920	13612	13.35	17.96	19.85	5.34
2011	14363	13216	12754	14564	9.18	2.37	-1.28	6.99
2012	15156	14979	10976	12505	5.52	13.34	-13.94	-14.14
2013	12186	14361	12802	14402	-19.6	-4.13	16.64	15.17
2014	13713	13971	12750	13772	12.53	-2.72	-0.41	-4.37
2015	12627	12395	10221		-7.92	-11.28	-19.84	

Tabella 163: Assunzioni lavoro parasubordinato femmine (valori trimestrali, assoluti a sinistra e tendenziali a destra).

3.4.2 Cessazioni

	Gen	Feb	Mar	Apr	Mag	Giu	Lug	Ago	Set	Ott	Nov	Dic	tot
2008	217	675	1957	2636	3228	3724	3345	2080	3619	2917	1809	4519	30726
2009	2116	1670	2301	1960	2694	3874	3255	1749	2699	2625	2321	5542	32806
2010	2259	2128	2657	2234	2870	4378	3805	2124	3480	3091	2337	5746	37109
2011	2231	2115	2712	2509	2950	4007	3593	2251	3415	2743	2571	6151	37248
2012	2333	2193	3371	3170	3758	4712	3855	2267	3686	3001	2263	6825	41434
2013	2413	2326	3087	3373	3542	5010	4066	2729	4022	3270	2962	6181	42981
2014	2842	2447	2963	3096	3886	4832	4014	3063	4098	3679	2969	6354	44243
2015	2761	2543	3334	3095	3906	4673	4181	2627	3473				

Tabella 164: Cessazioni lavoro parasubordinato maschi (valori assoluti).

	Gen	Feb	Mar	Apr	Mag	Giu	Lug	Ago	Set	Ott	Nov	Dic	tot
2009							-2.69	-15.91	-25.42	-10.01	28.30	22.64	6.77
2010	6.76	27.43	15.47	13.98	6.53	13.01	16.90	21.44	28.94	17.75	0.69	3.68	13.12
2011	-1.24	-0.61	2.07	12.31	2.79	-8.47	-5.57	5.98	-1.87	-11.26	10.01	7.05	0.37
2012	4.57	3.69	24.30	26.35	27.39	17.59	7.29	0.71	7.94	9.41	-11.98	10.96	11.24
2013	3.43	6.06	-8.42	6.40	-5.75	6.32	5.47	20.38	9.12	8.96	30.89	-9.44	3.73
2014	17.78	5.20	-4.02	-8.21	9.71	-3.55	-1.28	12.24	1.89	12.51	0.24	2.80	2.94
2015	-2.85	3.92	12.52	-0.03	0.51	-3.29	4.16	-14.23	-15.25				

Tabella 165: Cessazioni lavoro parasubordinato maschi (valori tendenziali).

	Gen	Feb	Mar	Apr	Mag	Giu	Lug	Ago	Set	Ott	Nov	Dic	tot
2008	353	945	2640	3019	4116	4762	4094	2679	4058	3482	2464	6163	38775
2009	2629	2560	3196	2959	4599	5948	5247	2440	3735	3664	3052	7482	47511
2010	3035	3448	4187	3698	4397	6711	5222	2765	4768	4351	3419	7582	53583
2011	3346	3325	3951	3862	4972	6723	5441	3218	4444	4339	3899	8068	55588
2012	3223	3180	4506	4628	5581	7071	5159	2530	4313	3939	3207	8222	55559
2013	3118	2815	4152	4412	5123	6498	5186	3163	5319	4230	3675	6974	54665
2014	3705	3073	4039	4326	5069	6192	5088	3177	4830	4254	3468	7223	54444
2015	3130	3187	4478	3869	4731	5665	4775	2651	4469				

Tabella 166: Cessazioni lavoro parasubordinato femmine (valori assoluti).

	Gen	Feb	Mar	Apr	Mag	Giu	Lug	Ago	Set	Ott	Nov	Dic	tot
2009							28.16	-8.92	-7.96	5.23	23.86	21.40	22.53
2010	15.44	34.69	31.01	24.97	-4.39	12.83	-0.48	13.32	27.66	18.75	12.02	1.34	12.78
2011	10.25	-3.57	-5.64	4.43	13.08	0.18	4.19	16.38	-6.80	-0.28	14.04	6.41	3.74
2012	-3.68	-4.36	14.05	19.83	12.25	5.18	-5.18	-21.38	-2.95	-9.22	-17.75	1.91	-0.05
2013	-3.26	-11.48	-7.86	-4.67	-8.21	-8.10	0.52	25.02	23.32	7.39	14.59	-15.18	-1.61
2014	18.83	9.17	-2.72	-1.95	-1.05	-4.71	-1.89	0.44	-9.19	0.57	-5.63	3.57	-0.40
2015	-15.52	3.71	10.87	-10.56	-6.67	-8.51	-6.15	-16.56	-7.47				

Tabella 167: Cessazioni lavoro parasubordinato femmine (valori tendenziali).

Figura 45: Cessazioni lavoro parasubordinato (indice tendenziale annuo mobile).

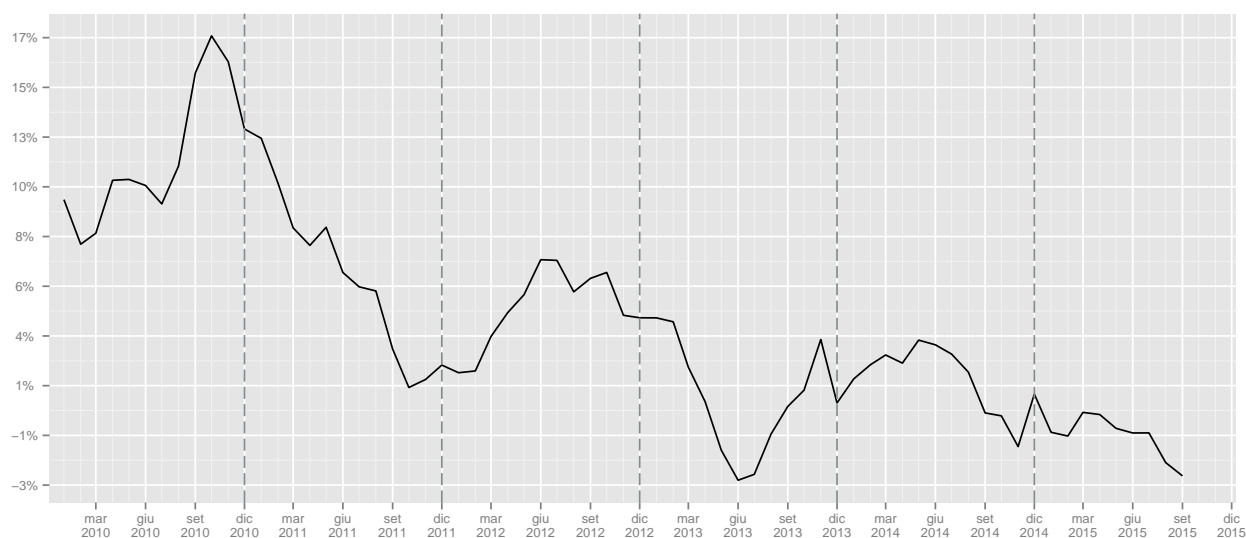

	I	II	III	IV	I	II	III	IV
2008	2849	9588	9044	9245				
2009	6087	8528	7703	10488			-14.83	13.45
2010	7044	9482	9409	11174	15.72	11.19	22.15	6.54
2011	7058	9466	9259	11465	0.2	-0.17	-1.59	2.6
2012	7897	11640	9808	12089	11.89	22.97	5.93	5.44
2013	7826	11925	10817	12413	-0.9	2.45	10.29	2.68
2014	8252	11814	11175	13002	5.44	-0.93	3.31	4.75
2015	8638	11674	10281		4.68	-1.19	-8	

Tabella 168: Cessazioni lavoro parasubordinato maschi (valori trimestrali, assoluti a sinistra e tendenziali a destra).

	I	II	III	IV	I	II	III	IV
2008	3938	11897	10831	12109				
2009	8385	13506	11422	14198			5.46	17.25
2010	10670	14806	12755	15352	27.25	9.63	11.67	8.13
2011	10622	15557	13103	16306	-0.45	5.07	2.73	6.21
2012	10909	17280	12002	15368	2.7	11.08	-8.4	-5.75
2013	10085	16033	13668	14879	-7.55	-7.22	13.88	-3.18
2014	10817	15587	13095	14945	7.26	-2.78	-4.19	0.44
2015	10795	14265	11895		-0.2	-8.48	-9.16	

Tabella 169: Cessazioni lavoro parasubordinato femmine (valori trimestrali, assoluti a sinistra e tendenziali a destra).

3.4.3 Saldi

	Gen	Feb	Mar	Apr	Mag	Giu	Lug	Ago	Set	Ott	Nov	Dic	tot
2008	190	293	563	669	394	-278	187	-228	294	717	719	-1972	1548
2009	1045	681	436	512	-43	-865	-14	-278	272	597	574	-2800	117
2010	1172	673	380	450	248	-1043	-57	-174	207	481	513	-2902	-52
2011	1358	664	221	607	126	-746	-398	-149	254	936	506	-3205	174
2012	1649	895	507	385	83	-632	-53	-373	-203	428	337	-3928	-905
2013	1104	403	7	172	5	-760	-102	-20	46	847	449	-2742	-591
2014	1100	643	330	181	116	-750	112	-152	375	750	356	-2906	155
2015	1099	389	-288	153	-437	-902	-762	-327	-36				

Tabella 170: Saldi lavoro parasubordinato maschi (valori assoluti).

Figura 46: Saldi cumulati lavoro parasubordinato maschi

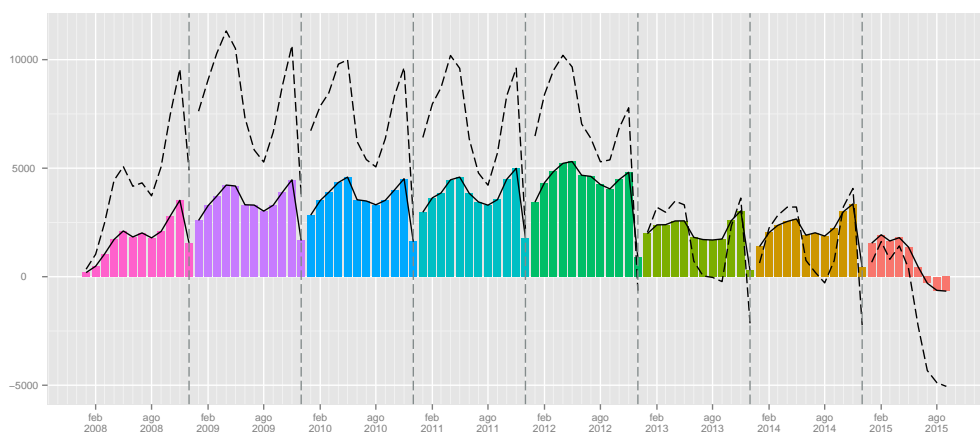

	Gen	Feb	Mar	Apr	Mag	Giu	Lug	Ago	Set	Ott	Nov	Dic	tot
2008	156	395	882	1295	237	-631	-27	-372	1039	1706	1371	-2698	3353
2009	1679	768	774	528	-768	-2322	-1468	-285	1111	1546	1272	-4094	-1259
2010	1795	464	226	873	-44	-2725	-775	-163	1103	1498	777	-4015	-986
2011	2336	882	523	881	-719	-2503	-1174	-415	1240	1686	772	-4200	-691
2012	2626	1018	603	315	-623	-1993	-612	-706	292	1034	602	-4499	-1943
2013	1585	751	-235	339	-175	-1836	-578	-48	-240	1709	845	-3031	-914
2014	1679	972	245	203	-108	-1711	-656	-341	652	1733	488	-3394	-238
2015	1800	562	-530	465	-605	-1730	-1304	-232	-138				

Tabella 171: Saldi lavoro parasubordinato femmine (valori assoluti).

Figura 47: Saldi cumulati lavoro parasubordinato femmine

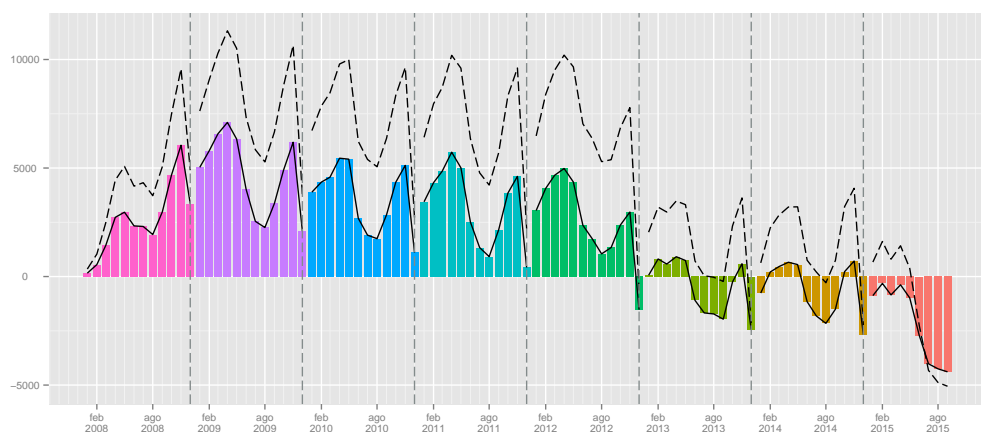

	I	II	III	IV
2008	1046	785	253	-536
2009	2162	-396	-20	-1629
2010	2225	-345	-24	-1908
2011	2243	-13	-293	-1763
2012	3051	-164	-629	-3163
2013	1514	-583	-76	-1446
2014	2073	-453	335	-1800
2015	1200	-1186	-1125	

Tabella 172: Saldi lavoro parasubordinato maschi (valori trimestrali).

	I	II	III	IV
2008	1433	901	640	379
2009	3221	-2562	-642	-1276
2010	2485	-1896	165	-1740
2011	3741	-2341	-349	-1742
2012	4247	-2301	-1026	-2863
2013	2101	-1672	-866	-477
2014	2896	-1616	-345	-1173
2015	1832	-1870	-1674	

Tabella 173: Saldi lavoro parasubordinato femmine (valori trimestrali).

4 Lavoro intermittente

4.1 Assunzioni

	Gen	Feb	Mar	Apr	Mag	Giu	Lug	Ago	Set	Ott	Nov	Dic	tot
2008	6	79	110	101	203	166	406	178	166	376	241	236	2268
2009	168	275	264	521	650	693	565	227	230	463	425	400	4881
2010	372	512	527	868	1114	1050	998	434	796	984	768	879	9302
2011	718	890	743	1458	1599	1704	1592	1294	1216	1562	1205	1594	15575
2012	1647	2668	4315	3173	3243	3036	2138	604	879	935	743	687	24068
2013	510	537	752	982	1058	834	570	268	467	539	394	436	7347
2014	393	329	494	914	930	759	774	290	446	525	465	538	6857
2015	300	305	388	653	1032	726	755	384	482				

Tabella 174: Assunzioni lavoro intermittente (valori assoluti).

	Gen	Feb	Mar	Apr	Mag	Giu	Lug	Ago	Set	Ott	Nov	Dic	tot
2009							39.16	27.53	38.55	23.14	76.35	69.49	115.21
2010	121.43	86.18	99.62	66.60	71.38	51.52	76.64	91.19	246.09	112.53	80.71	119.75	90.58
2011	93.01	73.83	40.99	67.97	43.54	62.29	59.52	198.16	52.76	58.74	56.90	81.34	67.44
2012	129.39	199.78	480.75	117.63	102.81	78.17	34.30	-53.32	-27.71	-40.14	-38.34	-56.90	54.53
2013	-69.03	-79.87	-82.57	-69.05	-67.38	-72.53	-73.34	-55.63	-46.87	-42.35	-46.97	-36.54	-69.47
2014	-22.94	-38.73	-34.31	-6.92	-12.10	-8.99	35.79	8.21	-4.50	-2.60	18.02	23.39	-6.67
2015	-23.66	-7.29	-21.46	-28.56	10.97	-4.35	-2.45	32.41	8.07				

Tabella 175: Assunzioni lavoro intermittente (valori tendenziali).

Figura 48: Assunzioni lavoro intermittente (indice tendenziale annuo mobile).

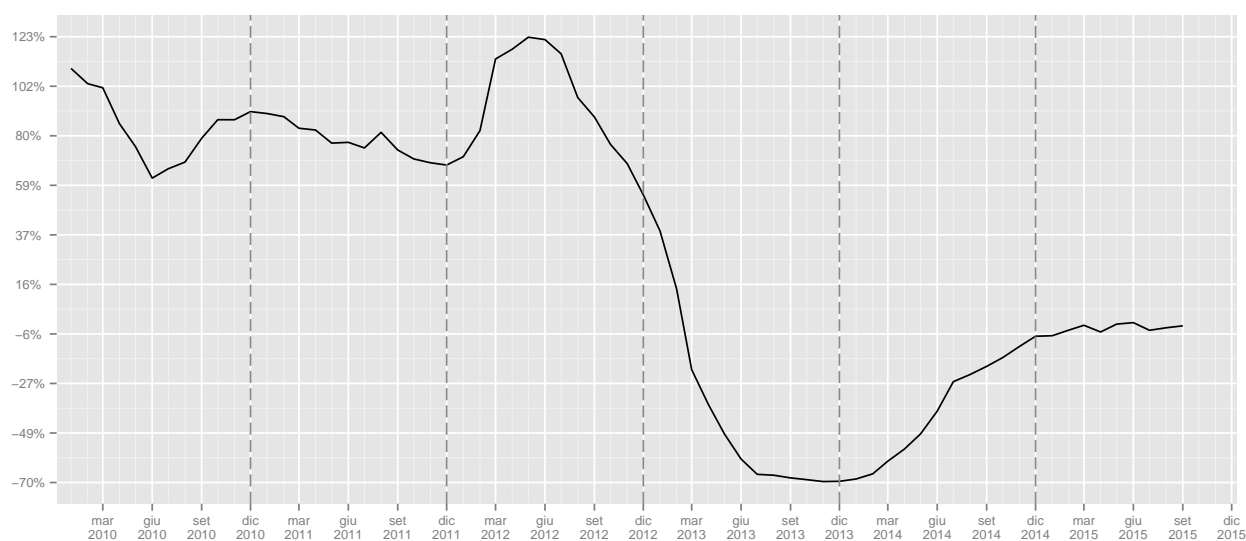

	I	II	III	IV	I	II	III	IV
2008	195	470	750	853				
2009	707	1864	1022	1288			36.27	51
2010	1411	3032	2228	2631	99.58	62.66	118	104.27
2011	2351	4761	4102	4361	66.62	57.03	84.11	65.75
2012	8630	9452	3621	2365	267.08	98.53	-11.73	-45.77
2013	1799	2874	1305	1369	-79.15	-69.59	-63.96	-42.11
2014	1216	2603	1510	1528	-32.41	-9.43	15.71	11.61
2015	993	2411	1621		-18.34	-7.38	7.35	

Tabella 176: Assunzioni lavoro intermittente (valori trimestrali, assoluti a sinistra e tendenziali a destra).

4.2 Cessazioni

	Gen	Feb	Mar	Apr	Mag	Giu	Lug	Ago	Set	Ott	Nov	Dic	tot
2008	37	79	96	68	79	97	108	180	288	210	113	285	1640
2009	171	143	140	183	262	289	280	301	704	719	288	564	4044
2010	243	309	263	464	583	606	501	551	1245	1108	515	1239	7627
2011	751	623	630	864	911	811	856	1040	2015	1711	851	1689	12752
2012	1315	923	1497	2303	2354	2095	2979	1678	3213	2397	1039	2190	23983
2013	709	554	707	730	1484	725	567	424	1047	1088	335	1067	9437
2014	475	318	514	660	541	658	544	424	721	1055	404	780	7094
2015	438	258	409	506	606	581	632	433	976				

Tabella 177: Cessazioni lavoro intermittente (valori assoluti).

	Gen	Feb	Mar	Apr	Mag	Giu	Lug	Ago	Set	Ott	Nov	Dic	tot
2009							159.26	67.22	144.44	242.38	154.87	97.89	146.59
2010	42.11	116.08	87.86	153.55	122.52	109.69	78.93	83.06	76.85	54.10	78.82	119.68	88.60
2011	209.05	101.62	139.54	86.21	56.26	33.83	70.86	88.75	61.85	54.42	65.24	36.32	67.20
2012	75.10	48.15	137.62	166.55	158.40	158.32	248.01	61.35	59.45	40.09	22.09	29.66	88.07
2013	-46.08	-39.98	-52.77	-68.30	-36.96	-65.39	-80.97	-74.73	-67.41	-54.61	-67.76	-51.28	-60.65
2014	-33.00	-42.60	-27.30	-9.59	-63.54	-9.24	-4.06	0.00	-31.14	-3.03	20.60	-26.90	-24.83
2015	-7.79	-18.87	-20.43	-23.33	12.01	-11.70	16.18	2.12	35.37				

Tabella 178: Cessazioni lavoro intermittente (valori tendenziali).

Figura 49: Cessazioni lavoro intermittente.

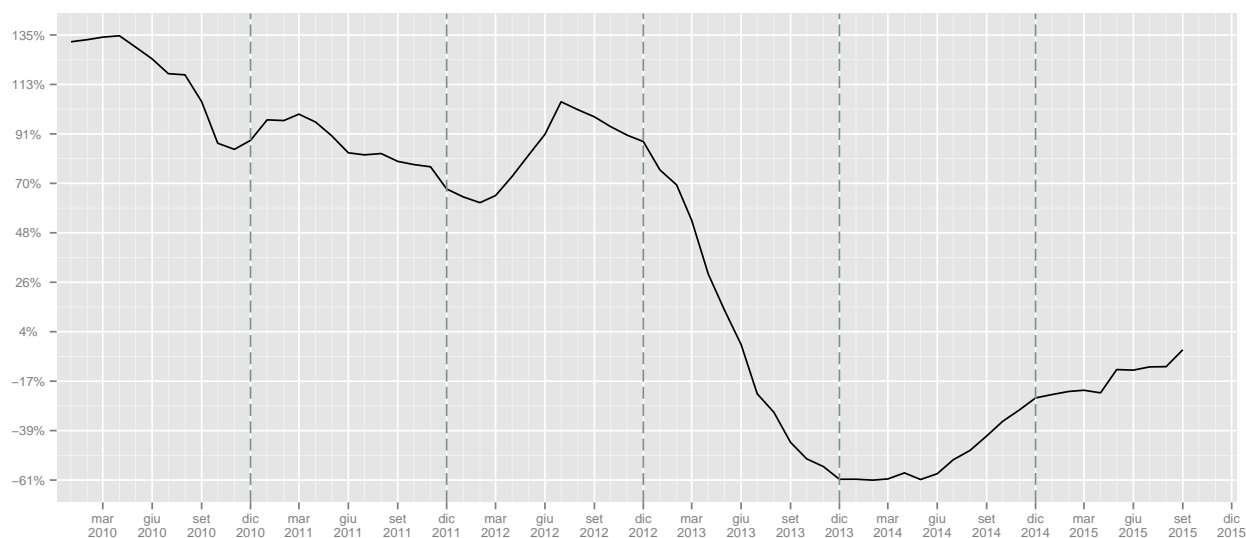

	I	II	III	IV	I	II	III	IV
2008	212	244	576	608				
2009	454	734	1285	1571			123.09	158.39
2010	815	1653	2297	2862	79.52	125.2	78.75	82.18
2011	2004	2586	3911	4251	145.89	56.44	70.27	48.53
2012	3735	6752	7870	5626	86.38	161.1	101.23	32.35
2013	1970	2939	2038	2490	-47.26	-56.47	-74.1	-55.74
2014	1307	1859	1689	2239	-33.65	-36.75	-17.12	-10.08
2015	1105	1693	2041		-15.46	-8.93	20.84	

Tabella 179: Cessazioni lavoro intermittente (valori trimestrali, assoluti a sinistra e tendenziali a destra).

4.3 Saldi

	Gen	Feb	Mar	Apr	Mag	Giu	Lug	Ago	Set	Ott	Nov	Dic	tot
2008	-31	0	14	33	124	69	298	-2	-122	166	128	-49	628
2009	-3	132	124	338	388	404	285	-74	-474	-256	137	-164	837
2010	129	203	264	404	531	444	497	-117	-449	-124	253	-360	1675
2011	-33	267	113	594	688	893	736	254	-799	-149	354	-95	2823
2012	332	1745	2818	870	889	941	-841	-1074	-2334	-1462	-296	-1503	85
2013	-199	-17	45	252	-426	109	3	-156	-580	-549	59	-631	-2090
2014	-82	11	-20	254	389	101	230	-134	-275	-530	61	-242	-237
2015	-138	47	-21	147	426	145	123	-49	-494				

Tabella 180: Saldi lavoro intermittente (valori assoluti).

Figura 50: Saldi cumulati lavoro intermittente

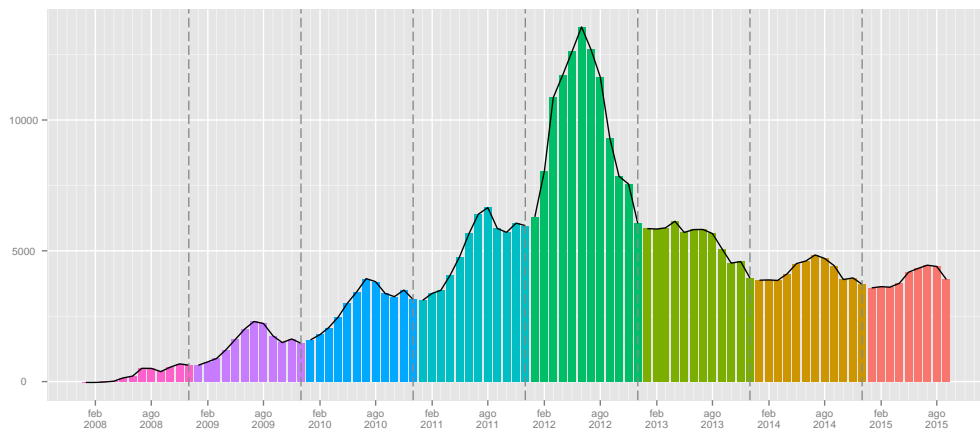

	I	II	III	IV
2008	-17	226	174	245
2009	253	1130	-263	-283
2010	596	1379	-69	-231
2011	347	2175	191	110
2012	4895	2700	-4249	-3261
2013	-171	-65	-733	-1121
2014	-91	744	-179	-711
2015	-112	718	-420	

Tabella 181: Saldi lavoro intermittente (valori trimestrali).

4.4 Genere

4.4.1 Assunzioni

	Gen	Feb	Mar	Apr	Mag	Giu	Lug	Ago	Set	Ott	Nov	Dic	tot
2008	4	46	53	54	135	104	227	103	101	236	119	119	1301
2009	97	149	156	201	382	424	284	114	110	246	250	222	2635
2010	191	308	308	502	684	632	604	277	537	602	478	535	5658
2011	485	531	496	913	902	1047	944	866	799	936	783	1027	9729
2012	1152	1676	2646	1897	2016	1940	1381	363	557	611	478	427	15144
2013	317	349	473	539	558	502	359	166	252	280	235	219	4249
2014	240	223	313	475	560	500	471	172	269	297	302	325	4147
2015	200	164	228	391	615	501	531	248	339				

Tabella 182: Assunzioni lavoro intermittente maschi (valori assoluti).

	Gen	Feb	Mar	Apr	Mag	Giu	Lug	Ago	Set	Ott	Nov	Dic	tot
2009							25.11	10.68	8.91	4.24	110.08	86.55	102.54
2010	96.91	106.71	97.44	149.75	79.06	49.06	112.68	142.98	388.18	144.72	91.20	140.99	114.72
2011	153.93	72.40	61.04	81.87	31.87	65.66	56.29	212.64	48.79	55.48	63.81	91.96	71.95
2012	137.53	215.63	433.47	107.78	123.50	85.29	46.29	-58.08	-30.29	-34.72	-38.95	-58.42	55.66
2013	-72.48	-79.18	-82.12	-71.59	-72.32	-74.12	-74.00	-54.27	-54.76	-54.17	-50.84	-48.71	-71.94
2014	-24.29	-36.10	-33.83	-11.87	0.36	-0.40	31.20	3.61	6.75	6.07	28.51	48.40	-2.40
2015	-16.67	-26.46	-27.16	-17.68	9.82	0.20	12.74	44.19	26.02				

Tabella 183: Assunzioni lavoro intermittente maschi (valori tendenziali).

	Gen	Feb	Mar	Apr	Mag	Giu	Lug	Ago	Set	Ott	Nov	Dic	tot
2008	2	33	57	47	68	62	179	75	65	140	122	117	967
2009	71	126	108	320	268	269	281	113	120	217	175	178	2246
2010	181	204	219	366	430	418	394	157	259	382	290	344	3644
2011	233	359	247	545	697	657	648	428	417	626	422	567	5846
2012	495	992	1669	1276	1227	1096	757	241	322	324	265	260	8924
2013	193	188	279	443	500	332	211	102	215	259	159	217	3098
2014	153	106	181	439	370	259	303	118	177	228	163	213	2710
2015	100	141	160	262	417	225	224	136	143				

Tabella 184: Assunzioni lavoro intermittente femmine (valori assoluti).

	Gen	Feb	Mar	Apr	Mag	Giu	Lug	Ago	Set	Ott	Nov	Dic	tot
2009							56.98	50.67	84.62	55.00	43.44	52.14	132.26
2010	154.93	61.90	102.78	14.38	60.45	55.39	40.21	38.94	115.83	76.04	65.71	93.26	62.24
2011	28.73	75.98	12.79	48.91	62.09	57.18	64.47	172.61	61.00	63.87	45.52	64.83	60.43
2012	112.45	176.32	575.71	134.13	76.04	66.82	16.82	-43.69	-22.78	-48.24	-37.20	-54.14	52.65
2013	-61.01	-81.05	-83.28	-65.28	-59.25	-69.71	-72.13	-57.68	-33.23	-20.06	-40.00	-16.54	-65.28
2014	-20.73	-43.62	-35.13	-0.90	-26.00	-21.99	43.60	15.69	-17.67	-11.97	2.52	-1.84	-12.52
2015	-34.64	33.02	-11.60	-40.32	12.70	-13.13	-26.07	15.25	-19.21				

Tabella 185: Assunzioni lavoro intermittente femmine (valori tendenziali).

Figura 51: Assunzioni lavoro intermittente (indice tendenziale annuo mobile. In rosso le femmine, in celeste i maschi)

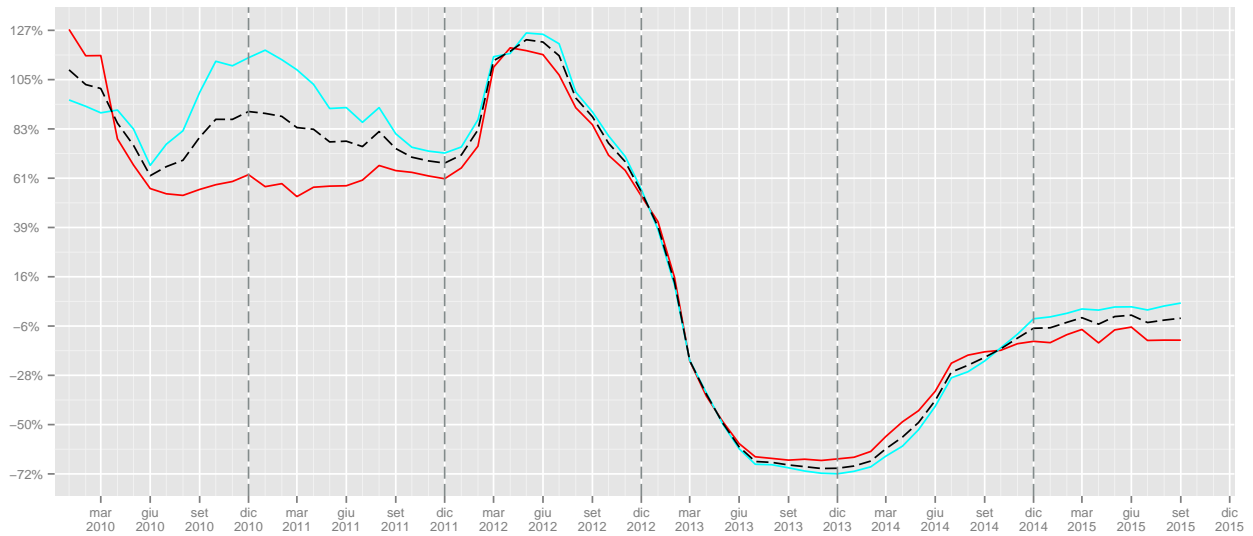

	I	II	III	IV		I	II	III	IV
2008	103	293	431	474					
2009	402	1007	508	718			17.87	51.48	
2010	807	1818	1418	1615	100.75	80.54	179.13	124.93	
2011	1512	2862	2609	2746	87.36	57.43	83.99	70.03	
2012	5474	5853	2301	1516	262.04	104.51	-11.81	-44.79	
2013	1139	1599	777	734	-79.19	-72.68	-66.23	-51.58	
2014	776	1535	912	924	-31.87	-4	17.37	25.89	
2015	592	1507	1118		-23.71	-1.82	22.59		

Tabella 186: Assunzioni lavoro intermittente maschi (valori trimestrali, assoluti a sinistra e tendenziali a destra).

	I	II	III	IV		I	II	III	IV
2008	92	177	319	379					
2009	305	857	514	570			61.13	50.4	
2010	604	1214	810	1016	98.03	41.66	57.59	78.25	
2011	839	1899	1493	1615	38.91	56.43	84.32	58.96	
2012	3156	3599	1320	849	276.16	89.52	-11.59	-47.43	
2013	660	1275	528	635	-79.09	-64.57	-60	-25.21	
2014	440	1068	598	604	-33.33	-16.24	13.26	-4.88	
2015	401	904	503		-8.86	-15.36	-15.89		

Tabella 187: Assunzioni lavoro intermittente femmine (valori trimestrali, assoluti a sinistra e tendenziali a destra).

4.4.2 Cessazioni

	Gen	Feb	Mar	Apr	Mag	Giu	Lug	Ago	Set	Ott	Nov	Dic	tot
2008	20	49	54	43	54	62	71	106	191	129	69	155	1003
2009	93	88	85	107	147	177	154	167	411	344	178	267	2218
2010	133	184	172	318	391	375	304	353	792	612	355	607	4596
2011	466	362	425	570	602	496	558	667	1238	990	583	1062	8019
2012	829	620	1020	1571	1546	1269	1787	1012	1985	1280	669	1312	14900
2013	452	370	442	459	1022	409	324	249	638	545	187	584	5681
2014	286	200	339	390	349	389	322	247	471	578	271	458	4300
2015	277	159	262	315	414	377	448	277	568				

Tabella 188: Cessazioni lavoro intermittente maschi (valori assoluti).

	Gen	Feb	Mar	Apr	Mag	Giu	Lug	Ago	Set	Ott	Nov	Dic	tot
2009							116.90	57.55	115.18	166.67	157.97	72.26	121.14
2010	43.01	109.09	102.35	197.20	165.99	111.86	97.40	111.38	92.70	77.91	99.44	127.34	107.21
2011	250.38	96.74	147.09	79.25	53.96	32.27	83.55	88.95	56.31	61.76	64.23	74.96	74.48
2012	77.90	71.27	140.00	175.61	156.81	155.85	220.25	51.72	60.34	29.29	14.75	23.54	85.81
2013	-45.48	-40.32	-56.67	-70.78	-33.89	-67.77	-81.87	-75.40	-67.86	-57.42	-72.05	-55.49	-61.87
2014	-36.73	-45.95	-23.30	-15.03	-65.85	-4.89	-0.62	-0.80	-26.18	6.06	44.92	-21.58	-24.31
2015	-3.15	-20.50	-22.71	-19.23	18.62	-3.08	39.13	12.15	20.59				

Tabella 189: Cessazioni lavoro intermittente maschi (valori tendenziali).

	Gen	Feb	Mar	Apr	Mag	Giu	Lug	Ago	Set	Ott	Nov	Dic	tot
2008	17	30	42	25	25	35	37	74	97	81	44	130	637
2009	78	55	55	76	115	112	126	134	293	375	110	297	1826
2010	110	125	91	146	192	231	197	198	453	496	160	632	3031
2011	285	261	205	294	309	315	298	373	777	721	268	627	4733
2012	486	303	477	732	808	826	1192	666	1228	1117	370	878	9083
2013	257	184	265	271	462	316	243	175	409	543	148	483	3756
2014	189	118	175	270	192	269	222	177	250	477	133	322	2794
2015	161	99	147	191	192	204	184	156	408				

Tabella 190: Cessazioni lavoro intermittente femmine (valori assoluti).

	Gen	Feb	Mar	Apr	Mag	Giu	Lug	Ago	Set	Ott	Nov	Dic	tot
2009							240.54	81.08	202.06	362.96	150.00	128.46	186.66
2010	41.03	127.27	65.45	92.11	66.96	106.25	56.35	47.76	54.61	32.27	45.45	112.79	65.99
2011	159.09	108.80	125.27	101.37	60.94	36.36	51.27	88.38	71.52	45.36	67.50	-0.79	56.15
2012	70.53	16.09	132.68	148.98	161.49	162.22	300.00	78.55	58.04	54.92	38.06	40.03	91.91
2013	-47.12	-39.27	-44.44	-62.98	-42.82	-61.74	-79.61	-73.72	-66.69	-51.39	-60.00	-44.99	-58.65
2014	-26.46	-35.87	-33.96	-0.37	-58.44	-14.87	-8.64	1.14	-38.88	-12.15	-10.14	-33.33	-25.61
2015	-14.81	-16.10	-16.00	-29.26	0.00	-24.16	-17.12	-11.86	63.20				

Tabella 191: Cessazioni lavoro intermittente femmine (valori tendenziali).

Figura 52: Cessazioni lavoro intermittente genere (indice tendenziale annuo mobile. In rosso le femmine, in celeste i maschi).

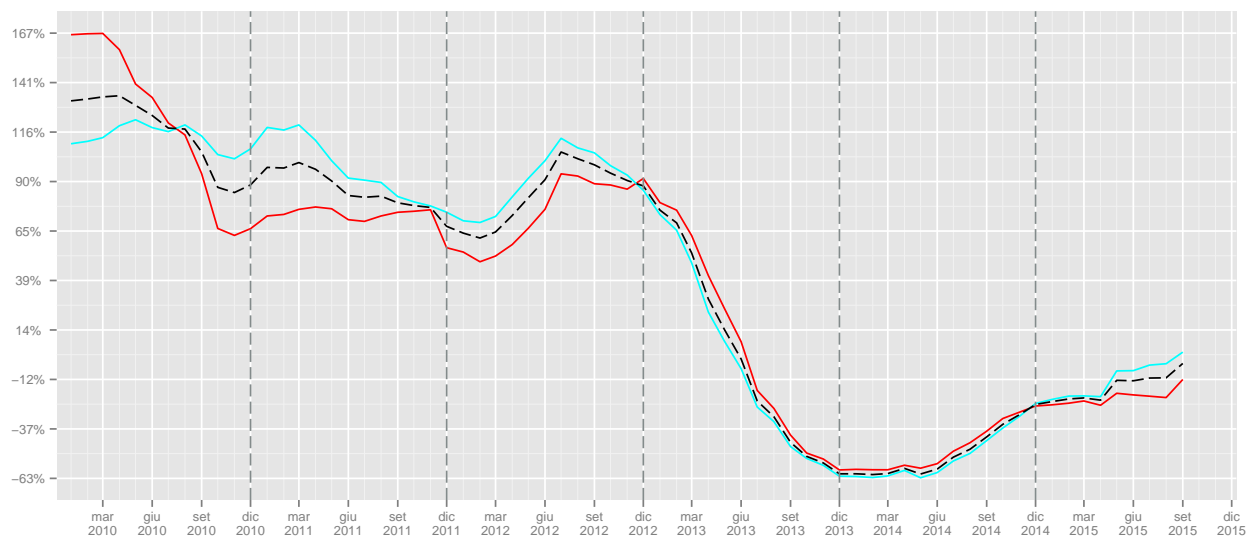

	I	II	III	IV		I	II	III	IV
2008	123	159	368	353					
2009	266	431	732	789			98.91	123.51	
2010	489	1084	1449	1574	83.83	151.51	97.95	99.49	
2011	1253	1668	2463	2635	156.24	53.87	69.98	67.41	
2012	2469	4386	4784	3261	97.05	162.95	94.23	23.76	
2013	1264	1890	1211	1316	-48.81	-56.91	-74.69	-59.64	
2014	825	1128	1040	1307	-34.73	-40.32	-14.12	-0.68	
2015	698	1106	1293		-15.39	-1.95	24.33		

Tabella 192: Cessazioni lavoro intermittente maschi (valori trimestrali, assoluti a sinistra e tendenziali a destra).

	I	II	III	IV		I	II	III	IV
2008	89	85	208	255					
2009	188	303	553	782			165.87	206.67	
2010	326	569	848	1288	73.4	87.79	53.35	64.71	
2011	751	918	1448	1616	130.37	61.34	70.75	25.47	
2012	1266	2366	3086	2365	68.58	157.73	113.12	46.35	
2013	706	1049	827	1174	-44.23	-55.66	-73.2	-50.36	
2014	482	731	649	932	-31.73	-30.31	-21.52	-20.61	
2015	407	587	748		-15.56	-19.7	15.25		

Tabella 193: Cessazioni lavoro intermittente femmine (valori trimestrali, assoluti a sinistra e tendenziali a destra).

4.4.3 Saldi

	Gen	Feb	Mar	Apr	Mag	Giu	Lug	Ago	Set	Ott	Nov	Dic	tot
2008	-16	-3	-1	11	81	42	156	-3	-90	107	50	-36	298
2009	4	61	71	94	235	247	130	-53	-301	-98	72	-45	417
2010	58	124	136	184	293	257	300	-76	-255	-10	123	-72	1062
2011	19	169	71	343	300	551	386	199	-439	-54	200	-35	1710
2012	323	1056	1626	326	470	671	-406	-649	-1428	-669	-191	-885	244
2013	-135	-21	31	80	-464	93	35	-83	-386	-265	48	-365	-1432
2014	-46	23	-26	85	211	111	149	-75	-202	-281	31	-133	-153
2015	-77	5	-34	76	201	124	83	-29	-229				

Tabella 194: Saldi lavoro intermittente maschi (valori assoluti).

Figura 53: Saldi cumulati lavoro intermittente maschi

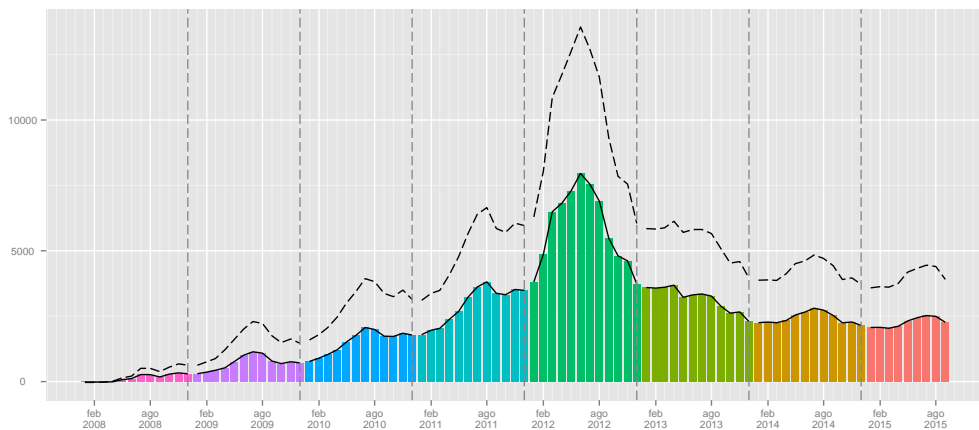

	Gen	Feb	Mar	Apr	Mag	Giu	Lug	Ago	Set	Ott	Nov	Dic	tot
2008	-15	3	15	22	43	27	142	1	-32	59	78	-13	330
2009	-7	71	53	244	153	157	155	-21	-173	-158	65	-119	420
2010	71	79	128	220	238	187	197	-41	-194	-114	130	-288	613
2011	-52	98	42	251	388	342	350	55	-360	-95	154	-60	1113
2012	9	689	1192	544	419	270	-435	-425	-906	-793	-105	-618	-159
2013	-64	4	14	172	38	16	-32	-73	-194	-284	11	-266	-658
2014	-36	-12	6	169	178	-10	81	-59	-73	-249	30	-109	-84
2015	-61	42	13	71	225	21	40	-20	-265				

Tabella 195: Saldi lavoro Intermittente femmine (valori assoluti).

Figura 54: Saldi cumulati lavoro intermittente femmine

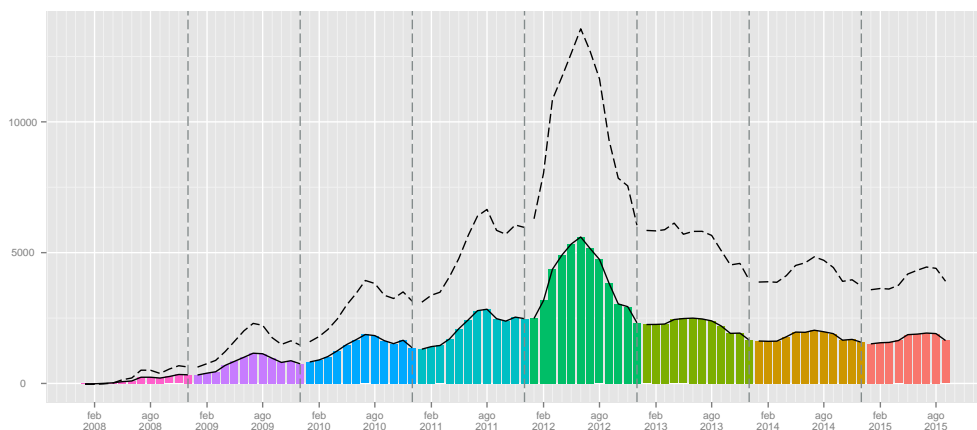

	I	II	III	IV
2008	-20	134	63	121
2009	136	576	-224	-71
2010	318	734	-31	41
2011	259	1194	146	111
2012	3005	1467	-2483	-1745
2013	-125	-291	-434	-582
2014	-49	407	-128	-383
2015	-106	401	-175	

Tabella 196: Saldi lavoro intermittente maschi (valori trimestrali).

	I	II	III	IV
2008	3	92	111	124
2009	117	554	-39	-212
2010	278	645	-38	-272
2011	88	981	45	-1
2012	1890	1233	-1766	-1516
2013	-46	226	-299	-539
2014	-42	337	-51	-328
2015	-6	317	-245	

Tabella 197: Saldi lavoro intermittente femmine (valori trimestrali).

5 Lavoro domestico

5.1 Assunzioni

	Gen	Feb	Mar	Apr	Mag	Giu	Lug	Ago	Set	Ott	Nov	Dic	tot
2008	980	1609	1379	1663	1647	1819	1975	755	1600	2430	1809	1187	18853
2009	1777	1450	1499	22797	1168	1120	1493	601	1767	2748	1795	992	39207
2010	1110	1096	1102	1178	1101	1319	1558	596	1637	2205	1627	1079	15608
2011	1740	1877	1622	1649	1638	1509	1957	802	1694	2364	1815	1356	20023
2012	2269	2100	2228	2134	2014	1847	2035	913	1878	2927	2114	1513	23972
2013	2276	2218	2406	2439	2425	2176	2625	1136	2502	3322	2678	1775	27978
2014	2538	2453	2101	2281	2253	2063	2293	923	2167	3060	2046	1589	25767
2015	2139	2094	2112	2584	2664	2072	1834	899	1791				

Tabella 198: Assunzioni lavoro domestico (valori assoluti).

	Gen	Feb	Mar	Apr	Mag	Giu	Lug	Ago	Set	Ott	Nov	Dic	tot
2009							-24.41	-20.40	10.44	13.09	-0.77	-16.43	107.96
2010	-37.54	-24.41	-26.48	-94.83	-5.74	17.77	4.35	-0.83	-7.36	-19.76	-9.36	8.77	-60.19
2011	56.76	71.26	47.19	39.98	48.77	14.40	25.61	34.56	3.48	7.21	11.56	25.67	28.29
2012	30.40	11.88	37.36	29.41	22.95	22.40	3.99	13.84	10.86	23.82	16.47	11.58	19.72
2013	0.31	5.62	7.99	14.29	20.41	17.81	28.99	24.42	33.23	13.50	26.68	17.32	16.71
2014	11.51	10.60	-12.68	-6.48	-7.09	-5.19	-12.65	-18.75	-13.39	-7.89	-23.60	-10.48	-7.90
2015	-15.72	-14.64	0.52	13.28	18.24	0.44	-20.02	-2.60	-17.35				

Tabella 199: Assunzioni lavoro domestico (valori tendenziali).

Figura 55: Assunzioni lavoro domestico (indice tendenziale annuo mobile).

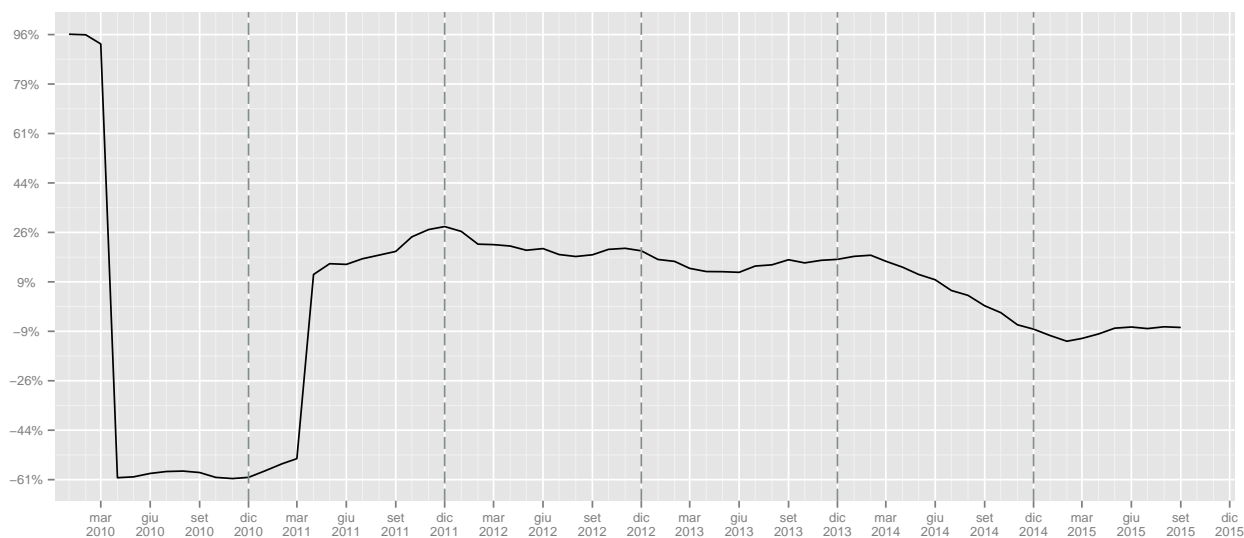

	I	II	III	IV	I	II	III	IV
2008	3968	5129	4330	5426				
2009	4726	25085	3861	5535			-10.83	2.01
2010	3308	3598	3791	4911	-30	-85.66	-1.81	-11.27
2011	5239	4796	4453	5535	58.37	33.3	17.46	12.71
2012	6597	5995	4826	6554	25.92	25	8.38	18.41
2013	6900	7040	6263	7775	4.59	17.43	29.78	18.63
2014	7092	6597	5383	6695	2.78	-6.29	-14.05	-13.89
2015	6345	7320	4524		-10.53	10.96	-15.96	

Tabella 200: Assunzioni lavoro domestico (valori trimestrali, assoluti a sinistra e tendenziali a destra).

5.2 Cessazioni

	Gen	Feb	Mar	Apr	Mag	Giu	Lug	Ago	Set	Ott	Nov	Dic	tot
2008	417	519	888	859	813	1220	1098	747	1622	1352	993	1377	11905
2009	1206	629	919	774	804	1163	948	656	1050	767	649	1100	10665
2010	757	700	1021	995	1137	1674	1447	958	1700	1250	1112	1804	14555
2011	1278	1026	1535	1423	1418	2089	1856	1062	2418	1792	1640	2617	20154
2012	1873	1680	2251	1788	1781	2481	2042	1339	2752	2039	1639	2776	24441
2013	2041	1583	2268	1985	1938	2613	2163	1392	2899	2034	1738	2725	25379
2014	2079	1579	2356	1764	1871	2342	2131	1279	2378	2100	1771	2519	24169
2015	2180	1638	2739	1926	1759	2055	1975	1233	2168				

Tabella 201: Cessazioni lavoro domestico (valori assoluti).

	Gen	Feb	Mar	Apr	Mag	Giu	Lug	Ago	Set	Ott	Nov	Dic	tot
2009							-13.66	-12.18	-35.27	-43.27	-34.64	-20.12	-10.42
2010	-37.23	11.29	11.10	28.55	41.42	43.94	52.64	46.04	61.90	62.97	71.34	64.00	36.47
2011	68.82	46.57	50.34	43.02	24.71	24.79	28.27	10.86	42.24	43.36	47.48	45.07	38.47
2012	46.56	63.74	46.64	25.65	25.60	18.76	10.02	26.08	13.81	13.78	-0.06	6.08	21.27
2013	8.97	-5.77	0.76	11.02	8.82	5.32	5.93	3.96	5.34	-0.25	6.04	-1.84	3.84
2014	1.86	-0.25	3.88	-11.13	-3.46	-10.37	-1.48	-8.12	-17.97	3.24	1.90	-7.56	-4.77
2015	4.86	3.74	16.26	9.18	-5.99	-12.25	-7.32	-3.60	-8.83				

Tabella 202: Cessazioni lavoro domestico (valori tendenziali).

Figura 56: Cessazioni lavoro domestico (indice tendenziale annuo mobile).

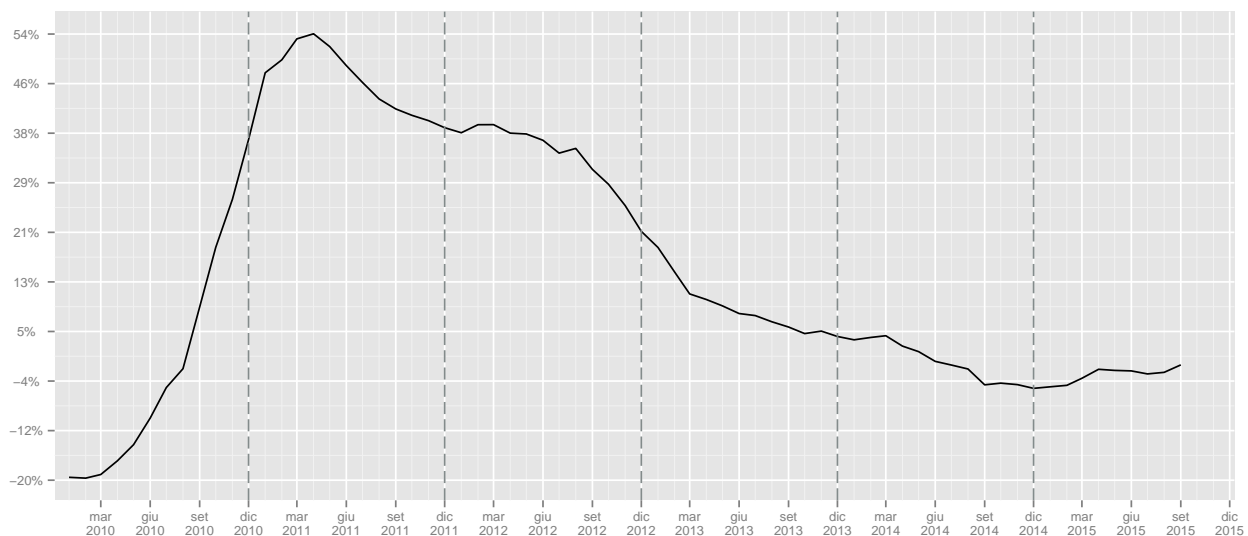

	I	II	III	IV	I	II	III	IV
2008	1824	2892	3467	3722				
2009	2754	2741	2654	2516			-23.45	-32.4
2010	2478	3806	4105	4166	-10.02	38.85	54.67	65.58
2011	3839	4930	5336	6049	54.92	29.53	29.99	45.2
2012	5804	6050	6133	6454	51.19	22.72	14.94	6.7
2013	5892	6536	6454	6497	1.52	8.03	5.23	0.67
2014	6014	5977	5788	6390	2.07	-8.55	-10.32	-1.65
2015	6557	5740	5376		9.03	-3.97	-7.12	

Tabella 203: Cessazioni lavoro domestico (valori trimestrali, assoluti a sinistra e tendenziali a destra).

5.3 Saldi

	Gen	Feb	Mar	Apr	Mag	Giu	Lug	Ago	Set	Ott	Nov	Dic	tot
2008	563	1090	491	804	834	599	877	8	-22	1078	816	-190	6948
2009	571	821	580	22023	364	-43	545	-55	717	1981	1146	-108	28542
2010	353	396	81	183	-36	-355	111	-362	-63	955	515	-725	1053
2011	462	851	87	226	220	-580	101	-260	-724	572	175	-1261	-131
2012	396	420	-23	346	233	-634	-7	-426	-874	888	475	-1263	-469
2013	235	635	138	454	487	-437	462	-256	-397	1288	940	-950	2599
2014	459	874	-255	517	382	-279	162	-356	-211	960	275	-930	1598
2015	-41	456	-627	658	905	17	-141	-334	-377				

Tabella 204: Saldi lavoro domestico (valori assoluti).

Figura 57: Saldi cumulati lavoro domestico

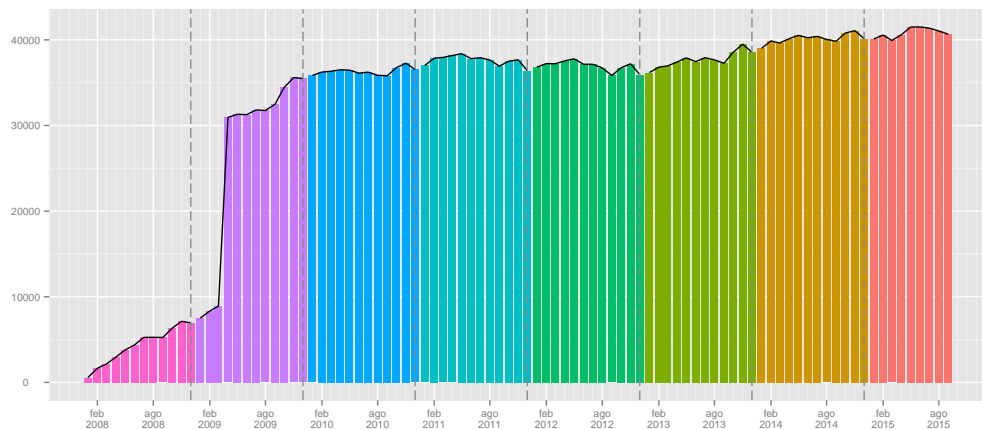

	I	II	III	IV
2008	2144	2237	863	1704
2009	1972	22344	1207	3019
2010	830	-208	-314	745
2011	1400	-134	-883	-514
2012	793	-55	-1307	100
2013	1008	504	-191	1278
2014	1078	620	-405	305
2015	-212	1580	-852	

Tabella 205: Saldi lavoro domestico (valori trimestrali).

5.4 Cittadinanza

5.4.1 Assunzioni

	Gen	Feb	Mar	Apr	Mag	Giu	Lug	Ago	Set	Ott	Nov	Dic	tot
2008	142	223	212	279	225	166	242	72	248	365	235	123	2532
2009	302	221	236	1109	195	181	308	102	276	489	307	153	3879
2010	230	230	201	232	237	243	342	134	411	449	282	155	3146
2011	378	365	297	322	307	267	434	182	380	518	289	158	3897
2012	412	328	309	387	359	331	428	203	470	692	533	307	4759
2013	447	373	472	572	372	364	530	220	519	838	750	393	5850
2014	597	519	407	575	487	459	581	241	552	848	522	447	6235
2015	580	496	559	915	1160	696	544	264	501				

Tabella 206: Assunzioni lavoro domestico italiani (valori assoluti).

	Gen	Feb	Mar	Apr	Mag	Giu	Lug	Ago	Set	Ott	Nov	Dic	tot
2009							27.27	41.67	11.29	33.97	30.64	24.39	53.20
2010	-23.84	4.07	-14.83	-79.08	21.54	34.25	11.04	31.37	48.91	-8.18	-8.14	1.31	-18.90
2011	64.35	58.70	47.76	38.79	29.54	9.88	26.90	35.82	-7.54	15.37	2.48	1.94	23.87
2012	8.99	-10.14	4.04	20.19	16.94	23.97	-1.38	11.54	23.68	33.59	84.43	94.30	22.12
2013	8.50	13.72	52.75	47.80	3.62	9.97	23.83	8.37	10.43	21.10	40.71	28.01	22.92
2014	33.56	39.14	-13.77	0.52	30.91	26.10	9.62	9.55	6.36	1.19	-30.40	13.74	6.58
2015	-2.85	-4.43	37.35	59.13	138.19	51.63	-6.37	9.54	-9.24				

Tabella 207: Assunzioni lavoro domestico italiani (valori tendenziali).

	Gen	Feb	Mar	Apr	Mag	Giu	Lug	Ago	Set	Ott	Nov	Dic	tot
2008	838	1386	1167	1384	1422	1653	1733	683	1352	2065	1574	1064	16321
2009	1475	1229	1263	21688	973	939	1185	499	1491	2259	1488	839	35328
2010	880	866	901	946	864	1076	1216	462	1226	1756	1345	924	12462
2011	1362	1512	1325	1327	1331	1242	1523	620	1314	1846	1526	1198	16126
2012	1857	1772	1919	1747	1655	1516	1607	710	1408	2235	1581	1206	19213
2013	1829	1845	1934	1867	2053	1812	2095	916	1983	2484	1928	1382	22128
2014	1941	1934	1694	1706	1766	1604	1712	682	1615	2212	1524	1142	19532
2015	1559	1598	1553	1669	1504	1376	1290	635	1290				

Tabella 208: Assunzioni lavoro domestico stranieri (valori assoluti).

	Gen	Feb	Mar	Apr	Mag	Giu	Lug	Ago	Set	Ott	Nov	Dic	tot
2009							-31.62	-26.94	10.28	9.39	-5.46	-21.15	116.46
2010	-40.34	-29.54	-28.66	-95.64	-11.20	14.59	2.62	-7.41	-17.77	-22.27	-9.61	10.13	-64.72
2011	54.77	74.60	47.06	40.27	54.05	15.43	25.25	34.20	7.18	5.13	13.46	29.65	29.40
2012	36.34	17.20	44.83	31.65	24.34	22.06	5.52	14.52	7.15	21.07	3.60	0.67	19.14
2013	-1.51	4.12	0.78	6.87	24.05	19.53	30.37	29.01	40.84	11.14	21.95	14.59	15.17
2014	6.12	4.82	-12.41	-8.62	-13.98	-11.48	-18.28	-25.55	-18.56	-10.95	-20.95	-17.37	-11.73
2015	-19.68	-17.37	-8.32	-2.17	-14.84	-14.21	-24.65	-6.89	-20.12				

Tabella 209: Assunzioni lavoro domestico stranieri (valori tendenziali).

Figura 58: Assunzioni lavoro domestico cittadinanza(indice tendenziale annuo mobile. In rosso gli italiani, in celeste gli stranieri.)

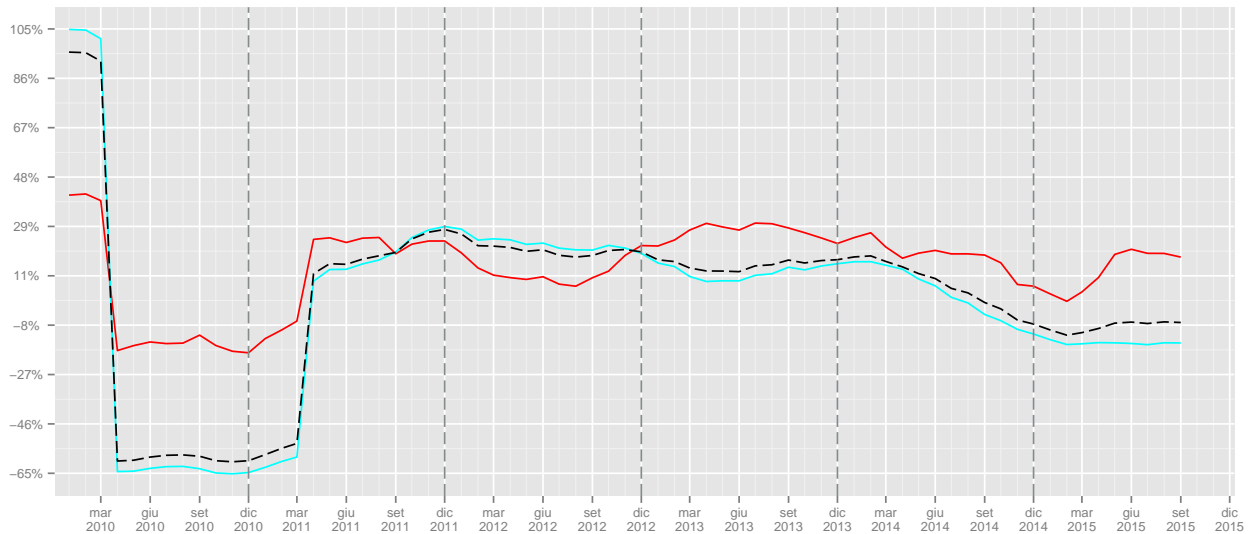

	I	II	III	IV	I	II	III	IV
2008	577	670	562	723				
2009	759	1485	686	949			22.06	31.26
2010	661	712	887	886	-12.91	-52.05	29.3	-6.64
2011	1040	896	996	965	57.34	25.84	12.29	8.92
2012	1049	1077	1101	1532	0.87	20.2	10.54	58.76
2013	1292	1308	1269	1981	23.16	21.45	15.26	29.31
2014	1523	1521	1374	1817	17.88	16.28	8.27	-8.28
2015	1635	2771	1309		7.35	82.18	-4.73	

Tabella 210: Assunzioni lavoro domestico italiani (valori trimestrali, assoluti a sinistra e tendenziali a destra).

	I	II	III	IV	I	II	III	IV
2008	3391	4459	3768	4703				
2009	3967	23600	3175	4586			-15.74	-2.49
2010	2647	2886	2904	4025	-33.27	-87.77	-8.54	-12.23
2011	4199	3900	3457	4570	58.63	35.14	19.04	13.54
2012	5548	4918	3725	5022	32.13	26.1	7.75	9.89
2013	5608	5732	4994	5794	1.08	16.55	34.07	15.37
2014	5569	5076	4009	4878	-0.7	-11.44	-19.72	-15.81
2015	4710	4549	3215		-15.42	-10.38	-19.81	

Tabella 211: Assunzioni lavoro domestico stranieri (valori trimestrali, assoluti a sinistra e tendenziali a destra).

5.4.2 Cessazioni

	Gen	Feb	Mar	Apr	Mag	Giu	Lug	Ago	Set	Ott	Nov	Dic	tot
2008	84	70	144	115	96	225	170	95	314	208	125	249	1895
2009	176	94	128	92	114	178	151	99	165	130	96	231	1654
2010	115	82	111	127	116	251	244	152	278	232	175	395	2278
2011	190	152	205	185	156	364	342	185	435	345	285	601	3445
2012	304	273	324	240	273	416	430	234	541	410	343	737	4525
2013	364	288	350	357	358	629	477	242	646	452	376	784	5323
2014	461	314	443	337	332	498	489	310	543	563	541	748	5579
2015	587	423	1052	554	463	533	528	340	570				

Tabella 212: Cessazioni lavoro domestico italiani (valori assoluti).

	Gen	Feb	Mar	Apr	Mag	Giu	Lug	Ago	Set	Ott	Nov	Dic	tot
2009							-11.18	4.21	-47.45	-37.50	-23.20	-7.23	-12.72
2010	-34.66	-12.77	-13.28	38.04	1.75	41.01	61.59	53.54	68.48	78.46	82.29	71.00	37.73
2011	65.22	85.37	84.68	45.67	34.48	45.02	40.16	21.71	56.47	48.71	62.86	52.15	51.23
2012	60.00	79.61	58.05	29.73	75.00	14.29	25.73	26.49	24.37	18.84	20.35	22.63	31.35
2013	19.74	5.49	8.02	48.75	31.14	51.20	10.93	3.42	19.41	10.24	9.62	6.38	17.64
2014	26.65	9.03	26.57	-5.60	-7.26	-20.83	2.52	28.10	-15.94	24.56	43.88	-4.59	4.81
2015	27.33	34.71	137.47	64.39	39.46	7.03	7.98	9.68	4.97				

Tabella 213: Cessazioni lavoro domestico italiani (valori tendenziali).

	Gen	Feb	Mar	Apr	Mag	Giu	Lug	Ago	Set	Ott	Nov	Dic	tot
2008	333	449	744	744	717	995	928	652	1308	1144	868	1128	10010
2009	1030	535	791	682	690	985	797	557	885	637	553	869	9011
2010	642	618	910	868	1021	1423	1203	806	1422	1018	937	1409	12277
2011	1088	874	1330	1238	1262	1725	1514	877	1983	1447	1355	2016	16709
2012	1569	1407	1927	1548	1508	2065	1612	1105	2211	1629	1296	2039	19916
2013	1677	1295	1918	1628	1580	1984	1686	1150	2253	1582	1362	1941	20056
2014	1618	1265	1913	1427	1539	1844	1642	969	1835	1537	1230	1771	18590
2015	1593	1215	1687	1372	1296	1522	1447	893	1598				

Tabella 214: Cessazioni lavoro domestico stranieri (valori assoluti).

	Gen	Feb	Mar	Apr	Mag	Giu	Lug	Ago	Set	Ott	Nov	Dic	tot
2009							-14.12	-14.57	-32.34	-44.32	-36.29	-22.96	-9.98
2010	-37.67	15.51	15.04	27.27	47.97	44.47	50.94	44.70	60.68	59.81	69.44	62.14	36.24
2011	69.47	41.42	46.15	42.63	23.60	21.22	25.85	8.81	39.45	42.14	44.61	43.08	36.10
2012	44.21	60.98	44.89	25.04	19.49	19.71	6.47	26.00	11.50	12.58	-4.35	1.14	19.19
2013	6.88	-7.96	-0.47	5.17	4.77	-3.92	4.59	4.07	1.90	-2.89	5.09	-4.81	0.70
2014	-3.52	-2.32	-0.26	-12.35	-2.59	-7.06	-2.61	-15.74	-18.55	-2.84	-9.69	-8.76	-7.31
2015	-1.55	-3.95	-11.81	-3.85	-15.79	-17.46	-11.88	-7.84	-12.92				

Tabella 215: Cessazioni lavoro domestico stranieri (valori tendenziali).

Figura 59: Cessazioni lavoro domestico cittadinanza (indice tendenziale annuo mobile. In rosso gli italiani, in celeste gli stranieri).

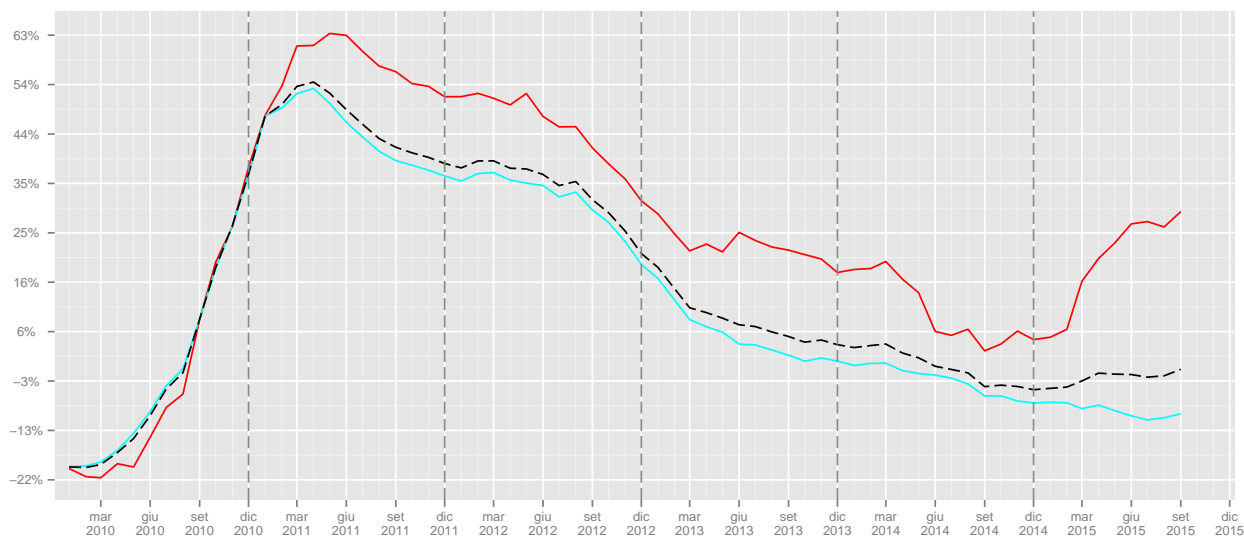

	I	II	III	IV	I	II	III	IV
2008	298	436	579	582				
2009	398	384	415	457			-28.32	-21.48
2010	308	494	674	802	-22.61	28.65	62.41	75.49
2011	547	705	962	1231	77.6	42.71	42.73	53.49
2012	901	929	1205	1490	64.72	31.77	25.26	21.04
2013	1002	1344	1365	1612	11.21	44.67	13.28	8.19
2014	1218	1167	1342	1852	21.56	-13.17	-1.68	14.89
2015	2062	1550	1438		69.29	32.82	7.15	

Tabella 216: Cessazioni lavoro domestico italiani (valori trimestrali, assoluti a sinistra e tendenziali a destra).

	I	II	III	IV	I	II	III	IV
2008	1526	2456	2888	3140				
2009	2356	2357	2239	2059			-22.47	-34.43
2010	2170	3312	3431	3364	-7.89	40.52	53.24	63.38
2011	3292	4225	4374	4818	51.71	27.57	27.48	43.22
2012	4903	5121	4928	4964	48.94	21.21	12.67	3.03
2013	4890	5192	5089	4885	-0.27	1.39	3.27	-1.59
2014	4796	4810	4446	4538	-1.92	-7.36	-12.64	-7.1
2015	4495	4190	3938		-6.28	-12.89	-11.43	

Tabella 217: Cessazioni lavoro domestico stranieri (valori trimestrali, assoluti a sinistra e tendenziali a destra).

5.4.3 Saldi

	Gen	Feb	Mar	Apr	Mag	Giu	Lug	Ago	Set	Ott	Nov	Dic	tot
2008	58	153	68	164	129	-59	72	-23	-66	157	110	-126	637
2009	126	127	108	1017	81	3	157	3	111	359	211	-78	2225
2010	115	148	90	105	121	-8	98	-18	133	217	107	-240	868
2011	188	213	92	137	151	-97	92	-3	-55	173	4	-443	452
2012	108	55	-15	147	86	-85	-2	-31	-71	282	190	-430	234
2013	83	85	122	215	14	-265	53	-22	-127	386	374	-391	527
2014	136	205	-36	238	155	-39	92	-69	9	285	-19	-301	656
2015	-7	73	-493	361	697	163	16	-76	-69				

Tabella 218: Saldi lavoro domestico italiani (valori assoluti).

Figura 60: Saldi cumulati lavoro domestico italiani

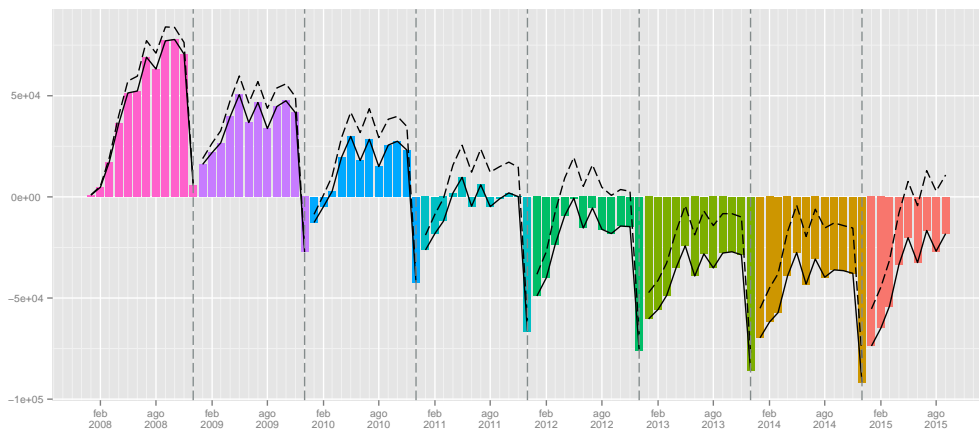

	Gen	Feb	Mar	Apr	Mag	Giu	Lug	Ago	Set	Ott	Nov	Dic	tot
2008	505	937	423	640	705	658	805	31	44	921	706	-64	6311
2009	445	694	472	21006	283	-46	388	-58	606	1622	935	-30	26317
2010	238	248	-9	78	-157	-347	13	-344	-196	738	408	-485	185
2011	274	638	-5	89	69	-483	9	-257	-669	399	171	-818	-583
2012	288	365	-8	199	147	-549	-5	-395	-803	606	285	-833	-703
2013	152	550	16	239	473	-172	409	-234	-270	902	566	-559	2072
2014	323	669	-219	279	227	-240	70	-287	-220	675	294	-629	942
2015	-34	383	-134	297	208	-146	-157	-258	-308				

Tabella 219: Saldi lavoro domestico stranieri (valori assoluti).

Figura 61: Saldi cumulati lavoro domestico stranieri

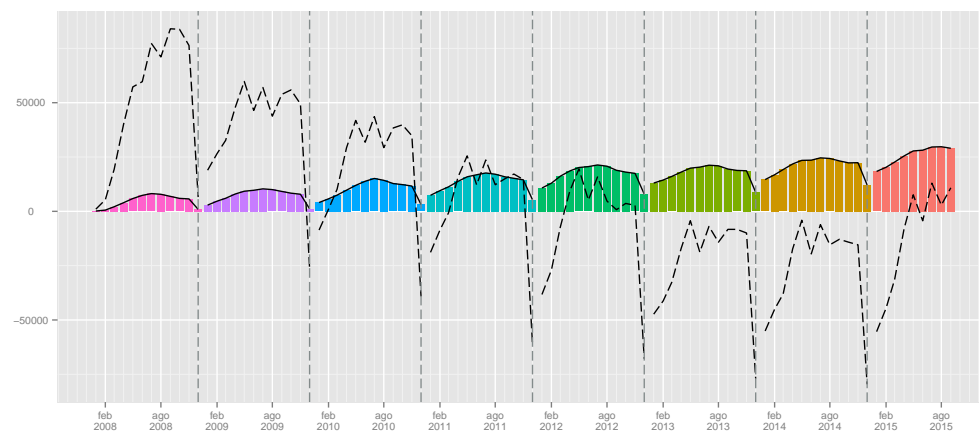

	I	II	III	IV
2008	279	234	-17	141
2009	361	1101	271	492
2010	353	218	213	84
2011	493	191	34	-266
2012	148	148	-104	42
2013	290	-36	-96	369
2014	305	354	32	-35
2015	-427	1221	-129	

Tabella 220: Saldi lavoro domestico italiani (valori trimestrali).

	I	II	III	IV
2008	1865	2003	880	1563
2009	1611	21243	936	2527
2010	477	-426	-527	661
2011	907	-325	-917	-248
2012	645	-203	-1203	58
2013	718	540	-95	909
2014	773	266	-437	340
2015	215	359	-723	

Tabella 221: Saldi lavoro domestico straniero (valori trimestrali).

5.5 Genere

5.5.1 Assunzioni

	Gen	Feb	Mar	Apr	Mag	Giu	Lug	Ago	Set	Ott	Nov	Dic	tot
2008	107	215	187	241	240	235	269	99	202	305	251	197	2548
2009	234	195	251	11572	209	194	227	75	184	282	209	150	13782
2010	142	131	157	153	177	230	233	112	259	320	256	153	2323
2011	246	249	262	271	343	315	413	181	295	439	386	312	3712
2012	441	396	536	473	497	470	473	227	365	523	505	418	5324
2013	566	545	741	674	887	787	894	429	811	902	726	499	8461
2014	627	561	554	509	628	542	541	254	559	651	458	399	6283
2015	453	464	431	511	489	461	416	211	385				

Tabella 222: Assunzioni lavoro domestico maschi (valori assoluti).

	Gen	Feb	Mar	Apr	Mag	Giu	Lug	Ago	Set	Ott	Nov	Dic	tot
2009							-15.61	-24.24	-8.91	-7.54	-16.73	-23.86	440.89
2010	-39.32	-32.82	-37.45	-98.68	-15.31	18.56	2.64	49.33	40.76	13.48	22.49	2.00	-83.14
2011	73.24	90.08	66.88	77.12	93.79	36.96	77.25	61.61	13.90	37.19	50.78	103.92	59.79
2012	79.27	59.04	104.58	74.54	44.90	49.21	14.53	25.41	23.73	19.13	30.83	33.97	43.43
2013	28.34	37.63	38.25	42.49	78.47	67.45	89.01	88.99	122.19	72.47	43.76	19.38	58.92
2014	10.78	2.94	-25.24	-24.48	-29.20	-31.13	-39.49	-40.79	-31.07	-27.83	-36.91	-20.04	-25.74
2015	-27.75	-17.29	-22.20	0.39	-22.13	-14.94	-23.11	-16.93	-31.13				

Tabella 223: Assunzioni lavoro domestico maschi (valori tendenziali).

	Gen	Feb	Mar	Apr	Mag	Giu	Lug	Ago	Set	Ott	Nov	Dic	tot
2008	873	1394	1192	1422	1407	1584	1706	656	1398	2125	1558	990	16305
2009	1543	1255	1248	11225	959	926	1266	526	1583	2466	1586	842	25425
2010	968	965	945	1025	924	1089	1325	484	1378	1885	1371	926	13285
2011	1494	1628	1360	1378	1295	1194	1544	621	1399	1925	1429	1044	16311
2012	1828	1704	1692	1661	1517	1377	1562	686	1513	2404	1609	1095	18648
2013	1710	1673	1665	1765	1538	1389	1731	707	1691	2420	1952	1276	19517
2014	1911	1892	1547	1772	1625	1521	1752	669	1608	2409	1588	1190	19484
2015	1686	1630	1681	2073	2175	1611	1418	688	1406				

Tabella 224: Assunzioni lavoro domestico femmine (valori assoluti).

	Gen	Feb	Mar	Apr	Mag	Giu	Lug	Ago	Set	Ott	Nov	Dic	tot
2009							-25.79	-19.82	13.23	16.05	1.80	-14.95	55.93
2010	-37.27	-23.11	-24.28	-90.87	-3.65	17.60	4.66	-7.98	-12.95	-23.56	-13.56	9.98	-47.75
2011	54.34	68.70	43.92	34.44	40.15	9.64	16.53	28.31	1.52	2.12	4.23	12.74	22.78
2012	22.36	4.67	24.41	20.54	17.14	15.33	1.17	10.47	8.15	24.88	12.60	4.89	14.33
2013	-6.46	-1.82	-1.60	6.26	1.38	0.87	10.82	3.06	11.76	0.67	21.32	16.53	4.66
2014	11.75	13.09	-7.09	0.40	5.66	9.50	1.21	-5.37	-4.91	-0.45	-18.65	-6.74	-0.17
2015	-11.77	-13.85	8.66	16.99	33.85	5.92	-19.06	2.84	-12.56				

Tabella 225: Assunzioni lavoro domestico femmine (valori tendenziali).

Figura 62: Assunzioni lavoro domestico genere (indice tendenziale annuo mobile. In rosso le femmine, in celeste i maschi)

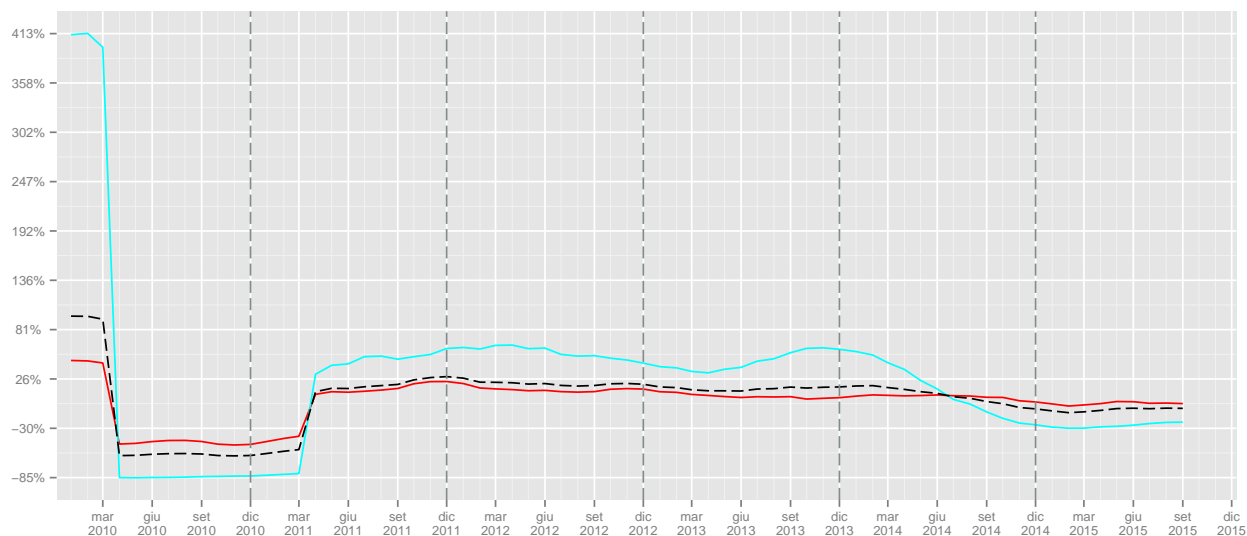

	I	II	III	IV	I	II	III	IV
2008	509	716	570	753				
2009	680	11975	486	641			-14.74	-14.87
2010	430	560	604	729	-36.76	-95.32	24.28	13.73
2011	757	929	889	1137	76.05	65.89	47.19	55.97
2012	1373	1440	1065	1446	81.37	55.01	19.8	27.18
2013	1852	2348	2134	2127	34.89	63.06	100.38	47.1
2014	1742	1679	1354	1508	-5.94	-28.49	-36.55	-29.1
2015	1348	1461	1012		-22.62	-12.98	-25.26	

Tabella 226: Assunzioni lavoro domestico maschi (valori trimestrali, assoluti a sinistra e tendenziali a destra).

	I	II	III	IV	I	II	III	IV
2008	3459	4413	3760	4673				
2009	4046	13110	3375	4894			-10.24	4.73
2010	2878	3038	3187	4182	-28.87	-76.83	-5.57	-14.55
2011	4482	3867	3564	4398	55.73	27.29	11.83	5.16
2012	5224	4555	3761	5108	16.56	17.79	5.53	16.14
2013	5048	4692	4129	5648	-3.37	3.01	9.78	10.57
2014	5350	4918	4029	5187	5.98	4.82	-2.42	-8.16
2015	4997	5859	3512		-6.6	19.13	-12.83	

Tabella 227: Assunzioni lavoro domestico femmine (valori trimestrali, assoluti a sinistra e tendenziali a destra).

5.5.2 Cessazioni

	Gen	Feb	Mar	Apr	Mag	Giu	Lug	Ago	Set	Ott	Nov	Dic	tot
2008	70	101	136	125	114	133	153	79	195	193	128	201	1628
2009	147	92	119	123	104	170	131	88	185	152	138	252	1701
2010	157	165	260	213	234	302	269	171	332	268	221	364	2956
2011	267	180	341	296	291	398	380	171	484	424	357	588	4177
2012	485	376	487	404	423	503	453	263	621	453	353	660	5481
2013	487	353	616	517	505	668	548	357	801	540	438	704	6534
2014	492	378	612	446	433	471	449	201	492	444	367	551	5336
2015	448	359	521	406	337	388	342	197	414				

Tabella 228: Cessazioni lavoro domestico maschi (valori assoluti).

	Gen	Feb	Mar	Apr	Mag	Giu	Lug	Ago	Set	Ott	Nov	Dic	tot
2009							-14.38	11.39	-5.13	-21.24	7.81	25.37	4.48
2010	6.80	79.35	118.49	73.17	125.00	77.65	105.34	94.32	79.46	76.32	60.14	44.44	73.78
2011	70.06	9.09	31.15	38.97	24.36	31.79	41.26	0.00	45.78	58.21	61.54	61.54	41.31
2012	81.65	108.89	42.82	36.49	45.36	26.38	19.21	53.80	28.31	6.84	-1.12	12.24	31.22
2013	0.41	-6.12	26.49	27.97	19.39	32.80	20.97	35.74	28.99	19.21	24.08	6.67	19.21
2014	1.03	7.08	-0.65	-13.73	-14.26	-29.49	-18.07	-43.70	-38.58	-17.78	-16.21	-21.73	-18.33
2015	-8.94	-5.03	-14.87	-8.97	-22.17	-17.62	-23.83	-1.99	-15.85				

Tabella 229: Cessazioni lavoro domestico maschi (valori tendenziali).

	Gen	Feb	Mar	Apr	Mag	Giu	Lug	Ago	Set	Ott	Nov	Dic	tot
2008	347	418	752	734	699	1087	945	668	1427	1159	865	1176	10277
2009	1059	537	800	651	700	993	817	568	865	615	511	848	8964
2010	600	535	761	782	903	1372	1178	787	1368	982	891	1440	11599
2011	1011	846	1194	1127	1127	1691	1476	891	1934	1368	1283	2029	15977
2012	1388	1304	1764	1384	1358	1978	1589	1076	2131	1586	1286	2116	18960
2013	1554	1230	1652	1468	1433	1945	1615	1035	2098	1494	1300	2021	18845
2014	1587	1201	1744	1318	1438	1871	1682	1078	1886	1656	1404	1968	18833
2015	1732	1279	2218	1520	1422	1667	1633	1036	1754				

Tabella 230: Cessazioni lavoro domestico femmine (valori assoluti).

	Gen	Feb	Mar	Apr	Mag	Giu	Lug	Ago	Set	Ott	Nov	Dic	tot
2009							-13.54	-14.97	-39.38	-46.94	-40.92	-27.89	-12.78
2010	-43.34	-0.37	-4.87	20.12	29.00	38.17	44.19	38.56	58.15	59.67	74.36	69.81	29.40
2011	68.50	58.13	56.90	44.12	24.81	23.25	25.30	13.21	41.37	39.31	44.00	40.90	37.74
2012	37.29	54.14	47.74	22.80	20.50	16.97	7.66	20.76	10.19	15.94	0.23	4.29	18.67
2013	11.96	-5.67	-6.35	6.07	5.52	-1.67	1.64	-3.81	-1.55	-5.80	1.09	-4.49	-0.61
2014	2.12	-2.36	5.57	-10.22	0.35	-3.80	4.15	4.15	-10.10	10.84	8.00	-2.62	-0.06
2015	9.14	6.49	27.18	15.33	-1.11	-10.90	-2.91	-3.90	-7.00				

Tabella 231: Cessazioni lavoro domestico femmine (valori tendenziali).

Figura 63: Cessazioni lavoro domestico genere (indice tendenziale annuo mobile. In rosso le femmine, in celeste i maschi).

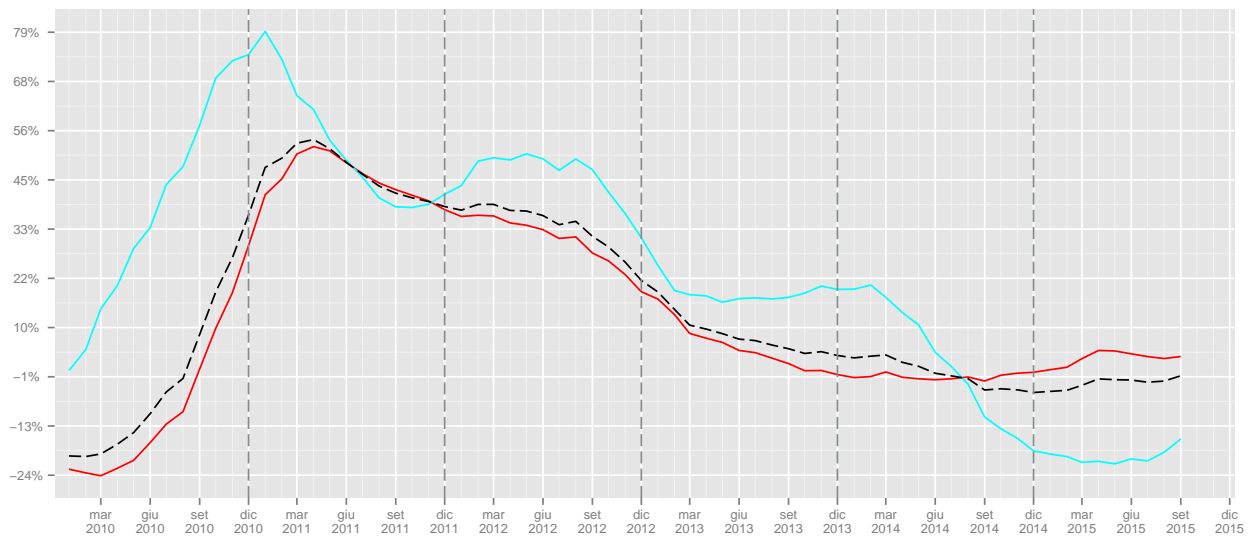

	I	II	III	IV	I	II	III	IV
2008	307	372	427	522				
2009	358	397	404	542			-5.39	3.83
2010	582	749	772	853	62.57	88.66	91.09	57.38
2011	788	985	1035	1369	35.4	31.51	34.07	60.49
2012	1348	1330	1337	1466	71.07	35.03	29.18	7.09
2013	1456	1690	1706	1682	8.01	27.07	27.6	14.73
2014	1482	1350	1142	1362	1.79	-20.12	-33.06	-19.02
2015	1328	1131	953		-10.39	-16.22	-16.55	

Tabella 232: Cessazioni lavoro domestico maschi (valori trimestrali, assoluti a sinistra e tendenziali a destra).

	I	II	III	IV	I	II	III	IV
2008	1517	2520	3040	3200				
2009	2396	2344	2250	1974			-25.99	-38.31
2010	1896	3057	3333	3313	-20.87	30.42	48.13	67.83
2011	3051	3945	4301	4680	60.92	29.05	29.04	41.26
2012	4456	4720	4796	4988	46.05	19.65	11.51	6.58
2013	4436	4846	4748	4815	-0.45	2.67	-1	-3.47
2014	4532	4627	4646	5028	2.16	-4.52	-2.15	4.42
2015	5229	4609	4423		15.38	-0.39	-4.8	

Tabella 233: Cessazioni lavoro domestico femmine (valori trimestrali, assoluti a sinistra e tendenziali a destra).

5.5.3 Saldi

	Gen	Feb	Mar	Apr	Mag	Giu	Lug	Ago	Set	Ott	Nov	Dic	tot
2008	37	114	51	116	126	102	116	20	7	112	123	-4	920
2009	87	103	132	11449	105	24	96	-13	-1	130	71	-102	12081
2010	-15	-34	-103	-60	-57	-72	-36	-59	-73	52	35	-211	-633
2011	-21	69	-79	-25	52	-83	33	10	-189	15	29	-276	-465
2012	-44	20	49	69	74	-33	20	-36	-256	70	152	-242	-157
2013	79	192	125	157	382	119	346	72	10	362	288	-205	1927
2014	135	183	-58	63	195	71	92	53	67	207	91	-152	947
2015	5	105	-90	105	152	73	74	14	-29				

Tabella 234: Saldi lavoro domestico maschi (valori assoluti).

Figura 64: Saldi cumulati lavoro domestico maschi

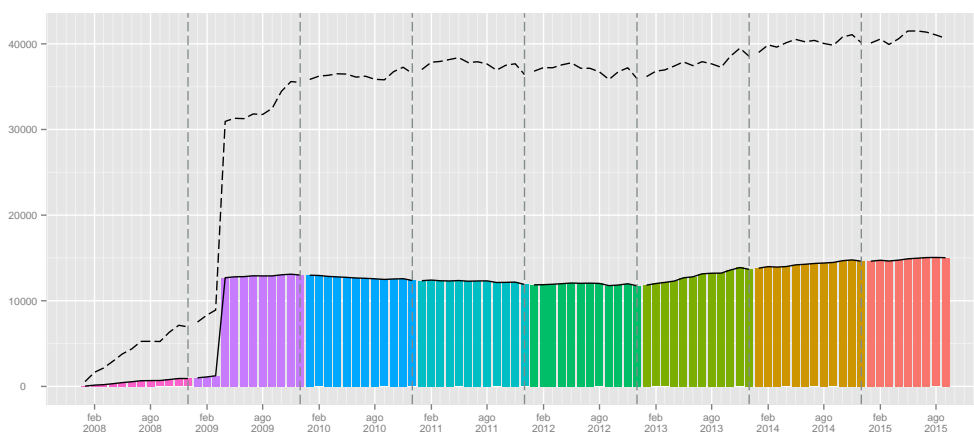

	Gen	Feb	Mar	Apr	Mag	Giu	Lug	Ago	Set	Ott	Nov	Dic	tot
2008	526	976	440	688	708	497	761	-12	-29	966	693	-186	6028
2009	484	718	448	10574	259	-67	449	-42	718	1851	1075	-6	16461
2010	368	430	184	243	21	-283	147	-303	10	903	480	-514	1686
2011	483	782	166	251	168	-497	68	-270	-535	557	146	-985	334
2012	440	400	-72	277	159	-601	-27	-390	-618	818	323	-1021	-312
2013	156	443	13	297	105	-556	116	-328	-407	926	652	-745	672
2014	324	691	-197	454	187	-350	70	-409	-278	753	184	-778	651
2015	-46	351	-537	553	753	-56	-215	-348	-348				

Tabella 235: Saldi lavoro domestico femmine (valori assoluti).

Figura 65: Saldi cumulati lavoro domestico femmine

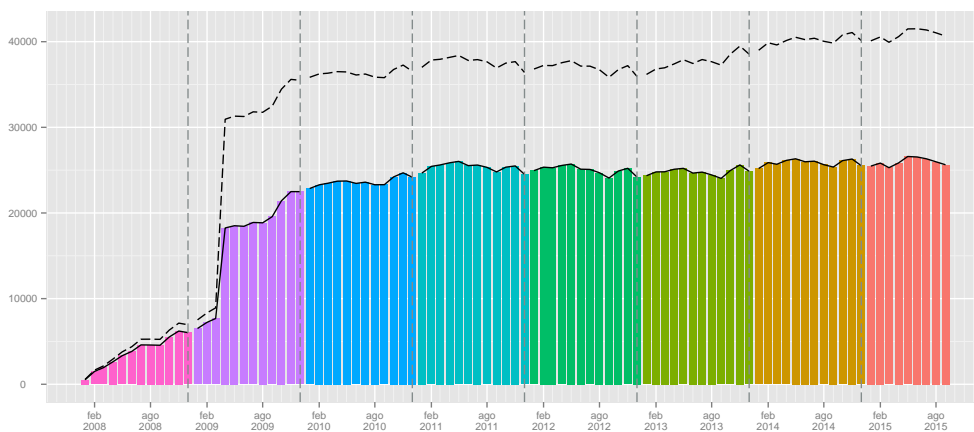

	I	II	III	IV
2008	202	344	143	231
2009	322	11578	82	99
2010	-152	-189	-168	-124
2011	-31	-56	-146	-232
2012	25	110	-272	-20
2013	396	658	428	445
2014	260	329	212	146
2015	20	330	59	

Tabella 236: Saldi lavoro domestico maschi (valori trimestrali).

	I	II	III	IV
2008	1942	1893	720	1473
2009	1650	10766	1125	2920
2010	982	-19	-146	869
2011	1431	-78	-737	-282
2012	768	-165	-1035	120
2013	612	-154	-619	833
2014	818	291	-617	159
2015	-232	1250	-911	

Tabella 237: Saldi lavoro domestico femmine (valori trimestrali).