



Agenzia per il lavoro e l'istruzione
Ente strumentale della Regione Campania (L. R. n. 14/2009)

Rapporto statistico Primo Trimestre 2016
(Dati estratti il 22 Aprile 2016)

*Elaborazione a cura dell'Osservatorio Regionale sul Mercato del Lavoro.
Coordinamento Dott.ssa Patrizia Di Monte, responsabile scientifico prof.re Stefano M. Pagnotta,
gruppo di lavoro dott.sse Rosaria Tremigliozi, Antonella Cimino, Assunta Veneziano*

Indice

1	Lavoro dipendente	1
1.1	Assunzioni	1
1.2	Cessazioni	3
1.3	Saldi	4
1.4	Cittadinanza	5
1.4.1	Assunzioni	5
1.4.2	Cessazioni	8
1.4.3	Saldi	11
1.5	Genere	13
1.5.1	Assunzioni	13
1.5.2	Cessazioni	16
1.5.3	Saldi	19
1.6	Classi Età	21
1.6.1	Assunzioni	21
1.6.2	Cessazioni	25
1.6.3	Saldi	29
1.7	Settori ATECO	33
1.7.1	Assunzioni	33
1.7.2	Cessazioni	41
1.7.3	Saldi	50
1.8	Tipologie contrattuali	56
1.8.1	Assunzioni	56
1.8.2	Cessazioni	62
1.8.3	Saldi	68
2	Trasformazioni a tempo indeterminato	72
2.1	Tipologia di trasformazione	74
3	Lavoro parasubordinato	77
3.1	Assunzioni	77
3.2	Cessazioni	79
3.3	Saldi	80
3.4	Genere	81
3.4.1	Assunzioni	81
3.4.2	Cessazioni	84
3.4.3	Saldi	86
4	Lavoro intermittente	88
4.1	Assunzioni	88
4.2	Cessazioni	90
4.3	Saldi	91
4.4	Genere	92
4.4.1	Assunzioni	92
4.4.2	Cessazioni	95
4.4.3	Saldi	98
5	Lavoro domestico	100
5.1	Assunzioni	100
5.2	Cessazioni	102
5.3	Saldi	103
5.4	Cittadinanza	104
5.4.1	Assunzioni	104
5.4.2	Cessazioni	107

5.4.3	Saldi	110
5.5	Genere	112
5.5.1	Assunzioni	112
5.5.2	Cessazioni	115
5.5.3	Saldi	118

Elenco delle figure

1	Assunzioni lavoro dipendente (indice tendenziale annuo mobile).	1
2	Cessazioni lavoro dipendente (indice tendenziale annuo mobile).	3
3	Saldi assoluti lavoro dipendente	4
4	Saldi cumulati lavoro dipendente	4
5	Assunzioni lavoro dipendente cittadinanza (indice tendenziale annuo mobile. In rosso gli italiani, in celestre gli stranieri).	7
6	Cessazioni lavoro dipendente cittadinanza (indice tendenziale annuo mobile. In rosso gli italiani, in celeste gli stranieri).	10
7	Saldi assoluti lavoro dipendente italiani	11
8	Saldi assoluti lavoro dipendente stranieri	11
9	Saldi cumulati lavoro dipendente italiani	12
10	Saldi cumulati lavoro dipendente stranieri	12
11	Assunzioni lavoro dipendente genere (indice tendenziale annuo mobile. In rosso le femmine, in celeste i maschi).	15
12	Cessazioni lavoro dipendente genere (indice tendenziale annuo mobile. In rosso le femmine, in celeste i maschi).	18
13	Saldi assoluti lavoro dipendente maschi	19
14	Saldi assoluti lavoro dipendente femmine	19
15	Saldi cumulati lavoro dipendente maschi	20
16	Saldi cumulati lavoro dipendente femmine	20
17	Assunzioni lavoro dipendente classi età (indice tendenziale annuo mobile. In rosso i giovani (fino a 29 anni), in celeste gli adulti (da 30 a 54 anni) e in verde gli anziani (oltre i 54 anni)).	23
18	Cessazioni lavoro dipendente classi età (indice tendenziale annuo mobile. In rosso i giovani, in celeste gli adulti e in verde gli anziani).	27
19	Saldi assoluti lavoro dipendente giovani	29
20	Saldi assoluti lavoro dipendente adulti	29
21	Saldi assoluti lavoro dipendente anziani	30
22	Saldi cumulati lavoro dipendente giovani	31
23	Saldi cumulati lavoro dipendente adulti	31
24	Saldi cumulati lavoro dipendente anziani	31
25	Assunzioni lavoro dipendente settori Ateco (indice tendenziale annuo mobile. In rosso Agricoltura, in celeste Costruzioni, in verde Manifatturiero e in viola Terziario).	38
26	Assunzioni lavoro dipendente sotto-settori terziario (indice tendenziale annuo mobile. In rosso Alberghi e Ristoranti, in celeste Istruzione).	38
27	Cessazioni lavoro dipendente Settori Ateco (indice tendenziale annuo mobile. In rosso Agricoltura, in celeste Costruzioni, in verde Manifatturiero e in viola Terziario).	47
28	Cessazioni lavoro dipendente sotto-settori terziario (indice tendenziale annuo mobile. In rosso Alberghi e Ristoranti, in celeste Istruzione).	47
29	Saldi cumulati lavoro dipendente agricoltura	52
30	Saldi cumulati lavoro dipendente costruzioni	52
31	Saldi cumulati lavoro dipendente manifatturiero	52
32	Saldi cumulati lavoro dipendente terziario	53
33	Assunzioni lavoro dipendente tipologia contrattuale (indice tendenziale annuo mobile. In rosso Apprendistato, in celeste Tempo Determinato, in verde Tempo Indeterminato e in viola Somministrazione).	60
34	Cessazioni lavoro dipendente tipologie contrattuali (indice tendenziale annuo mobile. In rosso Apprendistato, in celeste Tempo Determinato, in verde Tempo Indeterminato e in viola Somministrazione).	66
35	Saldi cumulati lavoro dipendente apprendistato	68

36	Saldi cumulati lavoro dipendente tempo determinato	68
37	Saldi cumulati lavoro dipendente tempo indeterminato	69
38	Saldi cumulati lavoro dipendente somministrazione	69
39	Trasformazioni a tempo indeterminato da apprendistato e tempo determinato.	72
40	Trasformazioni a tempo indeterminato (indice tendenziale annuo mobile. In rosso da apprendistato. in celeste da tempo determinato	76
41	Assunzioni lavoro parasubordinato (indice tendenziale annuo mobile.	77
42	Cessazioni lavoro parasubordinato (indice tendenziale annuo mobile).	79
43	Saldi cumulati lavoro parasubordinato	80
44	Assunzioni lavoro parasubordinato (indice tendenziale annuo mobile.	83
45	Cessazioni lavoro parasubordinato (indice tendenziale annuo mobile).	85
46	Saldi cumulati lavoro parasubordinato maschi	86
47	Saldi cumulati lavoro parasubordinato femmine	86
48	Assunzioni lavoro intermittente (indice tendenziale annuo mobile).	88
49	Cessazioni lavoro intermittente.	90
50	Saldi cumulati lavoro intermittente	91
51	Assunzioni lavoro intermittente (indice tendenziale annuo mobile. In rosso le femmine, in celeste i maschi	94
52	Cessazioni lavoro intermittente genere (indice tendenziale annuo mobile. In rosso le femmine, in celeste i maschi).	97
53	Saldi cumulati lavoro intermittente maschi	98
54	Saldi cumulati lavoro intermittente femmine	98
55	Assunzioni lavoro domestico (indice tendenziale annuo mobile).	100
56	Cessazioni lavoro domestico (indice tendenziale annuo mobile).	102
57	Saldi cumulati lavoro domestico	103
58	Assunzioni lavoro domestico cittadinanza (indice tendenziale annuo mobile. In rosso gli italiani, in celeste gli stranieri.)	106
59	Cessazioni lavoro domestico cittadinanza (indice tendenziale annuo mobile. In rosso gli italiani, in celeste gli stranieri).	109
60	Saldi cumulati lavoro domestico italiani	110
61	Saldi cumulati lavoro domestico stranieri	110
62	Assunzioni lavoro domestico genere (indice tendenziale annuo mobile. In rosso le femmine, in celeste i maschi)	114
63	Cessazioni lavoro domestico genere (indice tendenziale annuo mobile. In rosso le femmine, in celeste i maschi).	117
64	Saldi cumulati lavoro domestico maschi	118
65	Saldi cumulati lavoro domestico femmine	118

Elenco delle tabelle

1	Assunzioni lavoro dipendente (valori assoluti).	1
2	Assunzioni lavoro dipendente (valori tendenziali).	1
3	Assunzioni lavoro dipendente (valori trimestrali, assoluti a sinistra e tendenziali a destra).	2
4	Cessazioni lavoro dipendente (valori assoluti).	3
5	Cessazioni lavoro dipendente (valori tendenziali).	3
6	Cessazioni lavoro dipendente (valori trimestrali, assoluti a sinistra e tendenziali a destra).	3
7	Saldi lavoro dipendente (valori assoluti).	4
8	Saldi lavoro dipendente (valori trimestrali).	4
9	Assunzioni lavoro dipendente italiani (valori assoluti).	5
10	Assunzioni lavoro dipendente italiani (valori tendenziali).	5
11	Assunzioni lavoro dipendente stranieri (valori assoluti).	5
12	Assunzioni lavoro dipendente stranieri (valori tendenziali).	6
13	Assunzioni lavoro dipendente italiani (valori trimestrali, assoluti a sinistra e tendenziali a destra).	7
14	Assunzioni lavoro dipendente stranieri (valori trimestrali, assoluti a sinistra e tendenziali a destra).	7
15	Cessazioni lavoro dipendente italiani (valori assoluti).	8
16	Cessazioni lavoro dipendente italiani (valori tendenziali).	8
17	Cessazioni lavoro dipendente stranieri (valori assoluti).	8
18	Cessazioni lavoro dipendente stranieri (valori tendenziali).	9
19	Cessazioni lavoro dipendente italiani (valori trimestrali, assoluti a sinistra e tendenziali a destra).	10
20	Cessazioni lavoro dipendente stranieri (valori trimestrali, assoluti a sinistra e tendenziali a destra).	10
21	Saldi lavoro dipendente italiani (valori assoluti).	11
22	Saldi lavoro dipendente stranieri (valori assoluti).	11
23	Assunzioni lavoro dipendente maschi (valori assoluti).	13
24	Assunzioni lavoro dipendente maschi (valori tendenziali).	13
25	Assunzioni lavoro dipendente femmine (valori assoluti).	13
26	Assunzioni lavoro dipendente femmine (valori tendenziali).	14
27	Assunzioni lavoro dipendente maschi (valori trimestrali, assoluti a sinistra e tendenziali a destra).	15
28	Assunzioni lavoro dipendente femmine (valori trimestrali, assoluti a sinistra e tendenziali a destra).	15
29	Cessazioni lavoro dipendente maschi (valori assoluti).	16
30	Cessazioni lavoro dipendente maschi (valori tendenziali).	16
31	Cessazioni lavoro dipendente femmine (valori assoluti).	16
32	Cessazioni lavoro dipendente femmine (valori tendenziali).	17
33	Cessazioni lavoro dipendente maschi (valori trimestrali, assoluti a sinistra e tendenziali a destra).	18
34	Cessazioni lavoro dipendente femmine (valori trimestrali, assoluti a sinistra e tendenziali a destra).	18
35	Saldi lavoro dipendente maschi (valori assoluti).	19
36	Saldi lavoro dipendente femmine (valori assoluti).	19
37	Saldi lavoro dipendente maschi (valori trimestrali).	20
38	Saldi lavoro dipendente femmine (valori trimestrali).	20
39	Assunzioni lavoro dipendente giovani (valori assoluti).	21
40	Assunzioni lavoro dipendente giovani (valori tendenziali).	21
41	Assunzioni lavoro dipendente adulti (valori assoluti).	21
42	Assunzioni lavoro dipendente adulti (valori tendenziali).	22

43	Assunzioni lavoro dipendente anziani (valori assoluti).	23
44	Assunzioni lavoro dipendente anziani (valori tendenziali).	23
45	Assunzioni lavoro dipendente giovani (valori trimestrali, assoluti a sinistra e tendenziali a destra).	24
46	Assunzioni lavoro dipendente adulti (valori trimestrali, assoluti a sinistra e tendenziali a destra).	24
47	Assunzioni lavoro dipendente anziani (valori trimestrali, assoluti a sinistra e tendenziali a destra).	24
48	Cessazioni lavoro dipendente giovani (valori assoluti).	25
49	Cessazioni lavoro dipendente giovani (valori tendenziali).	25
50	Cessazioni lavoro dipendente adulti (valori assoluti).	25
51	Cessazioni lavoro dipendente adulti (valori tendenziali).	26
52	Cessazioni lavoro dipendente anziani (valori assoluti).	27
53	Cessazioni lavoro dipendente anziani (valori tendenziali).	27
54	Cessazioni lavoro dipendente giovani (valori trimestrali, assoluti a sinistra e tendenziali a destra).	28
55	Cessazioni lavoro dipendente adulti (valori trimestrali, assoluti a sinistra e tendenziali a destra).	28
56	Cessazioni lavoro dipendente anziani (valori trimestrali, assoluti a sinistra e tendenziali a destra).	28
57	Saldi lavoro dipendente giovani (valori assoluti).	29
58	Saldi lavoro dipendente adulti (valori assoluti).	29
59	Saldi lavoro dipendente anziani (valori assoluti).	30
60	Saldi lavoro dipendente giovani (valori trimestrali).	32
61	Saldi lavoro dipendente adulti (valori trimestrali).	32
62	Saldi lavoro dipendente anziani (valori trimestrali).	32
63	Assunzioni lavoro dipendente agricoltura (valori assoluti).	33
64	Assunzioni lavoro dipendente agricoltura (valori tendenziali).	33
65	Assunzioni lavoro dipendente costruzioni (valori assoluti).	33
66	Assunzioni lavoro dipendente costruzioni (valori tendenziali).	34
67	Assunzioni lavoro dipendente manifatturiero (valori assoluti).	35
68	Assunzioni lavoro dipendente manifatturiero (valori tendenziali).	35
69	Assunzioni lavoro dipendente terziario (valori assoluti).	35
70	Assunzioni lavoro dipendente terziario (valori tendenziali).	36
71	Assunzioni lavoro dipendente alberghi (valori assoluti).	37
72	Assunzioni lavoro dipendente alberghi (valori tendenziali).	37
73	Assunzioni lavoro dipendente istruzione (valori assoluti).	37
74	Assunzioni lavoro dipendente istruzione (valori tendenziali).	38
75	Assunzioni lavoro dipendente agricoltura (valori trimestrali, assoluti a sinistra e tendenziali a destra).	39
76	Assunzioni lavoro dipendente costruzioni (valori trimestrali, assoluti a sinistra e tendenziali a destra).	39
77	Assunzioni lavoro dipendente manifatturiero (valori trimestrali, assoluti a sinistra e tendenziali a destra).	39
78	Assunzioni lavoro dipendente terziario (valori trimestrali, assoluti a sinistra e tendenziali a destra).	40
79	Assunzioni lavoro dipendente alberghi (valori trimestrali, assoluti a sinistra e tendenziali a destra).	40
80	Assunzioni lavoro dipendente istruzione (valori trimestrali, assoluti a sinistra e tendenziali a destra).	40
81	Cessazioni lavoro dipendente agricoltura (valori assoluti).	41
82	Cessazioni lavoro dipendente agricoltura (valori tendenziali).	41
83	Cessazioni lavoro dipendente costruzioni (valori assoluti).	41
84	Cessazioni lavoro dipendente costruzioni (valori tendenziali).	42

85	Cessazioni lavoro dipendente manifatturiero (valori assoluti).	43
86	Cessazioni lavoro dipendente manifatturiero (valori tendenziali).	43
87	Cessazioni lavoro dipendente terziario (valori assoluti).	43
88	Cessazioni lavoro dipendente terziario (valori tendenziali).	44
89	Cessazioni lavoro dipendente alberghi (valori assoluti).	45
90	Cessazioni lavoro dipendente alberghi (valori tendenziali).	45
91	Cessazioni lavoro dipendente istruzione (valori assoluti).	45
92	Cessazioni lavoro dipendente istruzione (valori tendenziali).	46
93	Cessazioni lavoro dipendente agricoltura (valori trimestrali, assoluti a sinistra e tendenziali a destra).	48
94	Cessazioni lavoro dipendente costruzioni (valori trimestrali, assoluti a sinistra e tendenziali a destra).	48
95	Cessazioni lavoro dipendente manifatturiero (valori trimestrali, assoluti a sinistra e tendenziali a destra).	48
96	Cessazioni lavoro dipendente terziario (valori trimestrali, assoluti a sinistra e tendenziali a destra).	49
97	Cessazioni lavoro dipendente alberghi (valori trimestrali, assoluti a sinistra e tendenziali a destra).	49
98	Cessazioni lavoro dipendente istruzione (valori trimestrali, assoluti a sinistra e tendenziali a destra).	49
99	Saldi lavoro dipendente agricoltura (valori assoluti).	50
100	Saldi lavoro dipendente costruzioni (valori assoluti).	50
101	Saldi lavoro dipendente manifatturiero (valori assoluti).	50
102	Saldi lavoro dipendente terziario (valori assoluti).	51
103	Saldi lavoro dipendente alberghi (valori assoluti).	53
104	Saldi lavoro dipendente istruzione (valori assoluti).	53
105	Saldi lavoro dipendente agricoltura (valori trimestrali).	54
106	Saldi lavoro dipendente costruzioni (valori trimestrali).	54
107	Saldi lavoro dipendente manifatturiero (valori trimestrali).	54
108	Saldi lavoro dipendente terziario (valori trimestrali).	55
109	Assunzioni lavoro dipendente tempo indeterminato (valori assoluti).	56
110	Assunzioni lavoro dipendente tempo indeterminato (valori tendenziali).	56
111	Assunzioni lavoro dipendente tempo determinato (valori assoluti).	56
112	Assunzioni lavoro dipendente tempo determinato (valori tendenziali).	57
113	Assunzioni lavoro dipendente apprendistato (valori assoluti).	58
114	Assunzioni lavoro dipendente apprendistato (valori tendenziali).	58
115	Assunzioni lavoro dipendente somministrazione (valori assoluti).	58
116	Assunzioni lavoro dipendente somministrazione (valori tendenziali).	59
117	Assunzioni lavoro dipendente tempo indeterminato (valori trimestrali, assoluti a sinistra e tendenziali a destra).	60
118	Assunzioni lavoro dipendente tempo determinato (valori trimestrali, assoluti a sinistra e tendenziali a destra).	60
119	Assunzioni lavoro dipendente apprendistato (valori trimestrali, assoluti a sinistra e tendenziali a destra).	61
120	Assunzioni lavoro dipendente somministrazione (valori trimestrali, assoluti a sinistra e tendenziali a destra).	61
121	Cessazioni lavoro dipendente contratti a tempo indeterminato (valori assoluti).	62
122	Cessazioni lavoro dipendente contratti a tempo indeterminato (valori tendenziali).	62
123	Cessazioni lavoro dipendente contratti a tempo determinato (valori assoluti).	62
124	Cessazioni lavoro dipendente contratti a tempo determinato (valori tendenziali).	63
125	Cessazioni lavoro dipendente contratti di apprendistato/inserimento (valori assoluti).	64
126	Cessazioni lavoro dipendente contratti di apprendistato/inserimento (valori tendenziali).	64
127	Cessazioni lavoro dipendente contratti di somministrazione (valori assoluti).	64

128	Cessazioni lavoro dipendente contratti di somministrazione (valori tendenziali). . .	65
129	Cessazioni lavoro dipendente contratti di apprendistato/inserimento (valori trimestrali, assoluti a sinistra e tendenziali a destra).	66
130	Cessazioni lavoro dipendente contratti a tempo determinato (valori trimestrali, assoluti a sinistra e tendenziali a destra).	66
131	Cessazioni lavoro dipendente contratti a tempo indeterminato (valori trimestrali, assoluti a sinistra e tendenziali a destra).	67
132	Cessazioni lavoro dipendente contratti di somministrazione (valori trimestrali, assoluti a sinistra e tendenziali a destra).	67
133	Saldi lavoro dipendente apprendistato (valori assoluti).	68
134	Saldi lavoro dipendente tempo determinato (valori assoluti).	68
135	Saldi lavoro dipendente tempo indeterminato (valori assoluti).	69
136	Saldi lavoro dipendente somministrazione (valori assoluti).	69
137	Saldi lavoro dipendente apprendistato (valori trimestrali).	70
138	Saldi lavoro dipendente tempo determinato (valori trimestrali).	70
139	Saldi lavoro dipendente tempo indeterminato (valori trimestrali).	70
140	Saldi lavoro dipendente somministrazione (valori trimestrali).	71
141	Trasformazioni a tempo indeterminato da apprendistato e da tempo determinato (valori assoluti).	72
142	Trasformazioni a tempo indeterminato da apprendistato e da tempo determinato (valori tendenziali).	72
143	Trasformazioni a tempo indeterminato da apprendistato e da tempo determinato (valori trimestrali, assoluti a sinistra e tendenziali a destra).	73
144	Trasformazioni da apprendistato a tempo indeterminato (valori assoluti).	74
145	Trasformazioni da apprendistato a tempo indeterminato (valori tendenziali).	74
146	Trasformazioni da tempo determinato a tempo indeterminato (valori assoluti).	74
147	Trasformazioni da tempo determinato a tempo indeterminato (valori tendenziali).	75
148	Trasformazioni da apprendistato a tempo indeterminato (valori trimestrali, assoluti a sinistra e tendenziali a destra).	76
149	Trasformazioni da tempo determinato a tempo indeterminato (valori trimestrali, assoluti a sinistra e tendenziali a destra).	76
150	Assunzioni lavoro parasubordinato (valori assoluti).	77
151	Assunzioni lavoro parasubordinato (valori tendenziali).	77
152	Assunzioni lavoro parasubordinato (valori trimestrali, assoluti a sinistra e tendenziali a destra).	78
153	Cessazioni lavoro parasubordinato (valori assoluti).	79
154	Cessazioni lavoro parasubordinato (valori tendenziali).	79
155	Cessazioni lavoro parasubordinato (valori trimestrali, assoluti a sinistra e tendenziali a destra).	79
156	Saldi lavoro parasubordinato (valori assoluti).	80
157	Saldi lavoro parasubordinato (valori trimestrali).	80
158	Assunzioni lavoro parasubordinato maschi (valori assoluti).	81
159	Assunzioni lavoro parasubordinato maschi (valori tendenziali).	81
160	Assunzioni lavoro parasubordinato femmine (valori assoluti).	81
161	Assunzioni lavoro parasubordinato femmine (valori tendenziali).	82
162	Assunzioni lavoro parasubordinato maschi (valori trimestrali, assoluti a sinistra e tendenziali a destra).	83
163	Assunzioni lavoro parasubordinato femmine (valori trimestrali, assoluti a sinistra e tendenziali a destra).	83
164	Cessazioni lavoro parasubordinato maschi (valori assoluti).	84
165	Cessazioni lavoro parasubordinato maschi (valori tendenziali).	84
166	Cessazioni lavoro parasubordinato femmine (valori assoluti).	84
167	Cessazioni lavoro parasubordinato femmine (valori tendenziali).	85

168	Cessazioni lavoro parasubordinato maschi (valori trimestrali, assoluti a sinistra e tendenziali a destra).	85
169	Cessazioni lavoro parasubordinato femmine (valori trimestrali, assoluti a sinistra e tendenziali a destra).	85
170	Saldi lavoro parasubordinato maschi (valori assoluti).	86
171	Saldi lavoro parasubordinato femmine (valori assoluti).	86
172	Saldi lavoro parasubordinato maschi (valori trimestrali).	87
173	Saldi lavoro parasubordinato femmine (valori trimestrali).	87
174	Assunzioni lavoro intermittente (valori assoluti).	88
175	Assunzioni lavoro intermittente (valori tendenziali).	88
176	Assunzioni lavoro intermittente (valori trimestrali, assoluti a sinistra e tendenziali a destra).	89
177	Cessazioni lavoro intermittente (valori assoluti).	90
178	Cessazioni lavoro intermittente (valori tendenziali).	90
179	Cessazioni lavoro intermittente (valori trimestrali, assoluti a sinistra e tendenziali a destra).	90
180	Saldi lavoro intermittente (valori assoluti).	91
181	Saldi lavoro intermittente (valori trimestrali).	91
182	Assunzioni lavoro intermittente maschi (valori assoluti).	92
183	Assunzioni lavoro intermittente maschi (valori tendenziali).	92
184	Assunzioni lavoro intermittente femmine (valori assoluti).	92
185	Assunzioni lavoro intermittente femmine (valori tendenziali).	93
186	Assunzioni lavoro intermittente maschi (valori trimestrali, assoluti a sinistra e tendenziali a destra).	94
187	Assunzioni lavoro intermittente femmine (valori trimestrali, assoluti a sinistra e tendenziali a destra).	94
188	Cessazioni lavoro intermittente maschi (valori assoluti).	95
189	Cessazioni lavoro intermittente maschi (valori tendenziali).	95
190	Cessazioni lavoro intermittente femmine (valori assoluti).	95
191	Cessazioni lavoro intermittente femmine (valori tendenziali).	96
192	Cessazioni lavoro intermittente maschi (valori trimestrali, assoluti a sinistra e tendenziali a destra).	97
193	Cessazioni lavoro intermittente femmine (valori trimestrali, assoluti a sinistra e tendenziali a destra).	97
194	Saldi lavoro intermittente maschi (valori assoluti).	98
195	Saldi lavoro Intermittente femmine (valori assoluti).	98
196	Saldi lavoro intermittente maschi (valori trimestrali).	99
197	Saldi lavoro intermittente femmine (valori trimestrali).	99
198	Assunzioni lavoro domestico (valori assoluti).	100
199	Assunzioni lavoro domestico (valori tendenziali).	100
200	Assunzioni lavoro domestico (valori trimestrali, assoluti a sinistra e tendenziali a destra).	101
201	Cessazioni lavoro domestico (valori assoluti).	102
202	Cessazioni lavoro domestico (valori tendenziali).	102
203	Cessazioni lavoro domestico (valori trimestrali, assoluti a sinistra e tendenziali a destra).	102
204	Saldi lavoro domestico (valori assoluti).	103
205	Saldi lavoro domestico (valori trimestrali).	103
206	Assunzioni lavoro domestico italiani (valori assoluti).	104
207	Assunzioni lavoro domestico italiani (valori tendenziali).	104
208	Assunzioni lavoro domestico stranieri (valori assoluti).	104
209	Assunzioni lavoro domestico stranieri (valori tendenziali).	105
210	Assunzioni lavoro domestico italiani (valori trimestrali, assoluti a sinistra e tendenziali a destra).	106

211	Assunzioni lavoro domestico stranieri (valori trimestrali, assoluti a sinistra e tendenziali a destra).	106
212	Cessazioni lavoro domestico italiani (valori assoluti).	107
213	Cessazioni lavoro domestico italiani (valori tendenziali).	107
214	Cessazioni lavoro domestico stranieri (valori assoluti).	107
215	Cessazioni lavoro domestico stranieri (valori tendenziali).	108
216	Cessazioni lavoro domestico italiani (valori trimestrali, assoluti a sinistra e tendenziali a destra).	109
217	Cessazioni lavoro domestico stranieri (valori trimestrali, assoluti a sinistra e tendenziali a destra).	109
218	Saldi lavoro domestico italiani (valori assoluti).	110
219	Saldi lavoro domestico stranieri (valori assoluti).	110
220	Saldi lavoro domestico italiani (valori trimestrali).	111
221	Saldi lavoro domestico straniero (valori trimestrali).	111
222	Assunzioni lavoro domestico maschi (valori assoluti).	112
223	Assunzioni lavoro domestico maschi (valori tendenziali).	112
224	Assunzioni lavoro domestico femmine (valori assoluti).	112
225	Assunzioni lavoro domestico femmine (valori tendenziali).	113
226	Assunzioni lavoro domestico maschi (valori trimestrali, assoluti a sinistra e tendenziali a destra).	114
227	Assunzioni lavoro domestico femmine (valori trimestrali, assoluti a sinistra e tendenziali a destra).	114
228	Cessazioni lavoro domestico maschi (valori assoluti).	115
229	Cessazioni lavoro domestico maschi (valori tendenziali).	115
230	Cessazioni lavoro domestico femmine (valori assoluti).	115
231	Cessazioni lavoro domestico femmine (valori tendenziali).	116
232	Cessazioni lavoro domestico maschi (valori trimestrali, assoluti a sinistra e tendenziali a destra).	117
233	Cessazioni lavoro domestico femmine (valori trimestrali, assoluti a sinistra e tendenziali a destra).	117
234	Saldi lavoro domestico maschi (valori assoluti).	118
235	Saldi lavoro domestico femmine (valori assoluti).	118
236	Saldi lavoro domestico maschi (valori trimestrali).	119
237	Saldi lavoro domestico femmine (valori trimestrali).	119

1 Lavoro dipendente

1.1 Assunzioni

	Gen	Feb	Mar	Apr	Mag	Giu	Lug	Ago	Set	Ott	Nov	Dic	tot
2008	10273	25219	53581	64372	65995	61604	68735	38587	80844	68973	44083	35898	618164
2009	53504	44254	48532	55938	58218	53906	61767	38623	77242	69429	45237	37473	644123
2010	57703	45597	52494	61632	62298	60248	66170	39905	80087	69641	47572	41187	684534
2011	64079	49162	50440	63398	61577	59937	65545	41331	75815	73041	49789	40584	694698
2012	64786	52577	69602	65894	63983	61414	64220	40975	69889	75049	50736	40130	719255
2013	62740	43616	53389	60584	61979	57892	62642	41598	73762	71088	51805	40907	682002
2014	66312	49422	55467	66525	62670	56482	61833	39454	68527	69926	50901	42935	690454
2015	68468	51563	61507	71189	67057	60623	67430	39647	77478	68679	58087	67223	758951
2016	61491	46589	54197										

Tabella 1: Assunzioni lavoro dipendente (valori assoluti).

Figura 1: Assunzioni lavoro dipendente (indice tendenziale annuo mobile).

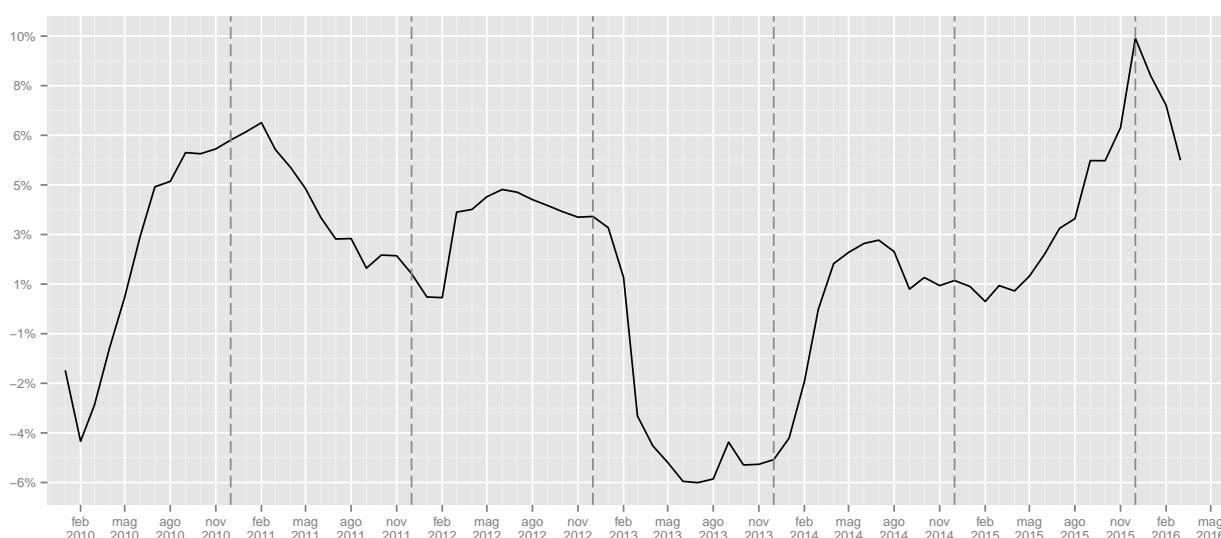

	Gen	Feb	Mar	Apr	Mag	Giu	Lug	Ago	Set	Ott	Nov	Dic	tot
2009							-10.14	0.09	-4.46	0.66	2.62	4.39	4.20
2010	7.85	3.03	8.16	10.18	7.01	11.76	7.13	3.32	3.68	0.31	5.16	9.91	6.27
2011	11.05	7.82	-3.91	2.87	-1.16	-0.52	-0.94	3.57	-5.33	4.88	4.66	-1.46	1.48
2012	1.10	6.95	37.99	3.94	3.91	2.46	-2.02	-0.86	-7.82	2.75	1.90	-1.12	3.53
2013	-3.16	-17.04	-23.29	-8.06	-3.13	-5.73	-2.46	1.52	5.54	-5.28	2.11	1.94	-5.18
2014	5.69	13.31	3.89	9.81	1.11	-2.44	-1.29	-5.15	-7.10	-1.63	-1.75	4.96	1.24
2015	3.25	4.33	10.89	7.01	7.00	7.33	9.05	0.49	13.06	-1.78	14.12	56.57	9.92
2016	-10.19	-9.65	-11.88										

Tabella 2: Assunzioni lavoro dipendente (valori tendenziali).

	I	II	III	IV	I	II	III	IV
2008	89073	191971	188166	148954				
2009	146290	168062	177632	152139			-5.6	2.14
2010	155794	184178	186162	158400	6.5	9.59	4.8	4.12
2011	163681	184912	182691	163414	5.06	0.4	-1.86	3.17
2012	186965	191291	175084	165915	14.23	3.45	-4.16	1.53
2013	159745	180455	178002	163800	-14.56	-5.66	1.67	-1.27
2014	171201	185677	169814	163762	7.17	2.89	-4.6	-0.02
2015	181538	198869	184555	193989	6.04	7.1	8.68	18.46
2016	162277				-10.61			

Tabella 3: Assunzioni lavoro dipendente (valori trimestrali, assoluti a sinistra e tendenziali a destra).

1.2 Cessazioni

	Gen	Feb	Mar	Apr	Mag	Giu	Lug	Ago	Set	Ott	Nov	Dic	tot
2008	9269	20883	39559	43544	48923	59191	51164	44770	67875	69227	51517	105655	611577
2009	41146	36584	42475	40969	46048	67282	51192	51846	67193	67382	51687	112956	676760
2010	40242	35987	43326	42519	49722	70284	54343	54212	71012	68202	52597	115166	697612
2011	43767	38856	42563	46973	51760	73291	54078	52723	73102	70822	52302	116316	716553
2012	41964	41336	49879	49324	53695	75771	53538	52090	73850	72147	51618	110769	725981
2013	42164	37527	44843	44893	49270	72342	50810	48832	67872	71096	53442	107922	691013
2014	44370	39394	48408	45814	49422	71971	48303	48734	65950	71193	52086	107040	692685
2015	44053	40718	48227	47758	51411	72408	49970	49703	67463	67672	55119	106369	700871
2016	39800	37476	43797										

Tabella 4: Cessazioni lavoro dipendente (valori assoluti).

Figura 2: Cessazioni lavoro dipendente (indice tendenziale annuo mobile).

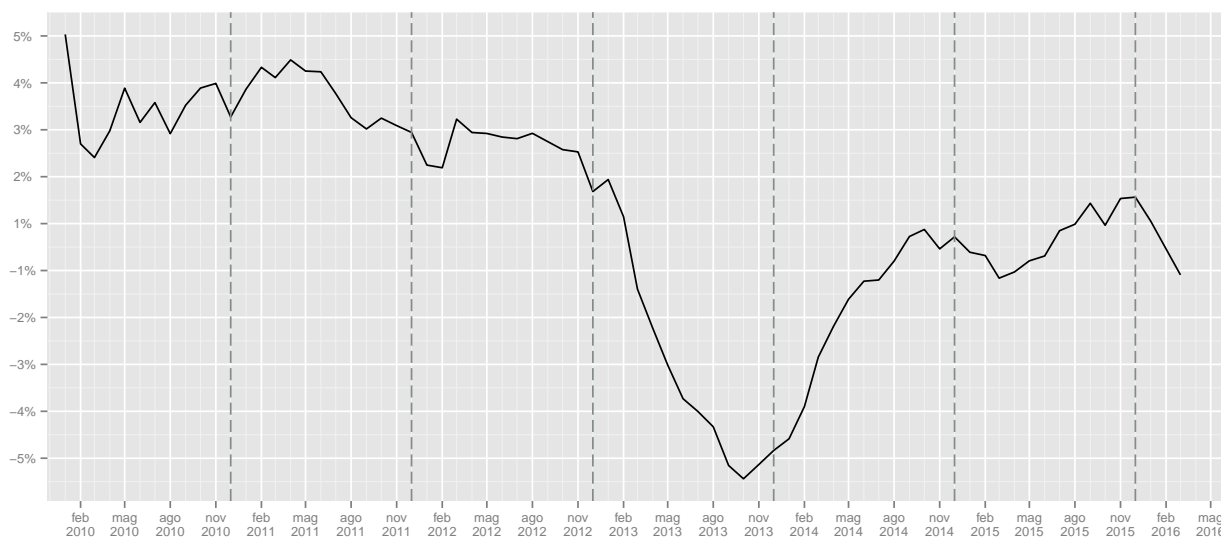

	Gen	Feb	Mar	Apr	Mag	Giu	Lug	Ago	Set	Ott	Nov	Dic	tot
2009							0.05	15.81	-1.00	-2.67	0.33	6.91	10.66
2010	-2.20	-1.63	2.00	3.78	7.98	4.46	6.16	4.56	5.68	1.22	1.76	1.96	3.08
2011	8.76	7.97	-1.76	10.48	4.10	4.28	-0.49	-2.75	2.94	3.84	-0.56	1.00	2.72
2012	-4.12	6.38	17.19	5.01	3.74	3.38	-1.00	-1.20	1.02	1.87	-1.31	-4.77	1.32
2013	0.48	-9.21	-10.10	-8.98	-8.24	-4.53	-5.10	-6.25	-8.09	-1.46	3.53	-2.57	-4.82
2014	5.23	4.98	7.95	2.05	0.31	-0.51	-4.93	-0.20	-2.83	0.14	-2.54	-0.82	0.24
2015	-0.71	3.36	-0.37	4.24	4.02	0.61	3.45	1.99	2.29	-4.95	5.82	-0.63	1.18
2016	-9.65	-7.96	-9.19										

Tabella 5: Cessazioni lavoro dipendente (valori tendenziali).

	I	II	III	IV	I	II	III	IV
2008	69711	151658	163809	226399				
2009	120205	154299	170231	232025			3.92	2.48
2010	119555	162525	179567	235965	-0.54	5.33	5.48	1.7
2011	125186	172024	179903	239440	4.71	5.84	0.19	1.47
2012	133179	178790	179478	234534	6.38	3.93	-0.24	-2.05
2013	124534	166505	167514	232460	-6.49	-6.87	-6.67	-0.88
2014	132172	167207	162987	230319	6.13	0.42	-2.7	-0.92
2015	132998	171577	167136	229160	0.62	2.61	2.55	-0.5
2016	121073				-8.97			

Tabella 6: Cessazioni lavoro dipendente (valori trimestrali, assoluti a sinistra e tendenziali a destra).

1.3 Saldi

	Gen	Feb	Mar	Apr	Mag	Giu	Lug	Ago	Set	Ott	Nov	Dic	tot
2008	1004	4336	14022	20828	17072	2413	17571	-6183	12969	-254	-7434	-69757	6587
2009	12358	7670	6057	14969	12170	-13376	10575	-13223	10049	2047	-6450	-75483	-32637
2010	17461	9610	9168	19113	12576	-10036	11827	-14307	9075	1439	-5025	-73979	-13078
2011	20312	10306	7877	16425	9817	-13354	11467	-11392	2713	2219	-2513	-75732	-21855
2012	22822	11241	19723	16570	10288	-14357	10682	-11115	-3961	2902	-882	-70639	-6726
2013	20576	6089	8546	15691	12709	-14450	11832	-7234	5890	-8	-1637	-67015	-9011
2014	21942	10028	7059	20711	13248	-15489	13530	-9280	2577	-1267	-1185	-64105	-2231
2015	24415	10845	13280	23431	15646	-11785	17460	-10056	10015	1007	2968	-39146	58080
2016	21691	9113	10400										

Tabella 7: Saldi lavoro dipendente (valori assoluti).

	I	II	III	IV
2008	19362	40313	24357	-77445
2009	26085	13763	7401	-79886
2010	36239	21653	6595	-77565
2011	38495	12888	2788	-76026
2012	53786	12501	-4394	-68619
2013	35211	13950	10488	-68660
2014	39029	18470	6827	-66557
2015	48540	27292	17419	-35171
2016	41204			

Tabella 8: Saldi lavoro dipendente (valori trimestrali).

Figura 3: Saldi assoluti lavoro dipendente



Figura 4: Saldi cumulati lavoro dipendente

1.4 Cittadinanza

1.4.1 Assunzioni

	Gen	Feb	Mar	Apr	Mag	Giu	Lug	Ago	Set	Ott	Nov	Dic	tot
2008	9676	23746	50425	60650	62023	57675	64933	36324	77630	65550	41619	34224	584475
2009	49546	40826	45150	51983	54574	50567	58000	36285	73852	65843	42665	35832	605123
2010	52874	42102	48795	57001	57352	54753	60408	36736	75659	64712	44455	39032	633879
2011	57588	44969	46107	58105	56346	55009	60429	38104	71154	67985	46429	38159	640384
2012	56876	47937	62952	60019	58414	56556	59003	37474	65581	70146	47106	37738	659802
2013	54998	40004	48863	55414	56748	53415	57877	38281	69541	66433	48188	38332	628094
2014	57698	44945	50253	60752	57530	51998	56843	36241	63973	65135	47122	40235	632725
2015	59356	46943	55737	65055	61337	55774	61803	35864	71771	63550	54128	63850	695168
2016	52175	42052	48902										

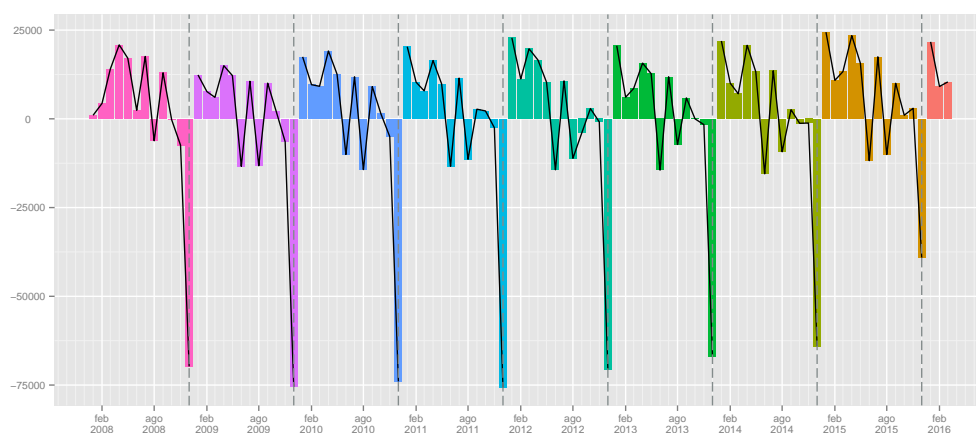
Tabella 9: Assunzioni lavoro dipendente italiani (valori assoluti).

	Gen	Feb	Mar	Apr	Mag	Giu	Lug	Ago	Set	Ott	Nov	Dic	tot
2009							-10.68	-0.11	-4.87	0.45	2.51	4.70	3.53
2010	6.72	3.13	8.07	9.65	5.09	8.28	4.15	1.24	2.45	-1.72	4.20	8.93	4.75
2011	8.92	6.81	-5.51	1.94	-1.75	0.47	0.03	3.72	-5.95	5.06	4.44	-2.24	1.03
2012	-1.24	6.60	36.53	3.29	3.67	2.81	-2.36	-1.65	-7.83	3.18	1.46	-1.10	3.03
2013	-3.30	-16.55	-22.38	-7.67	-2.85	-5.55	-1.91	2.15	6.04	-5.29	2.30	1.57	-4.81
2014	4.91	12.35	2.84	9.63	1.38	-2.65	-1.79	-5.33	-8.01	-1.95	-2.21	4.96	0.74
2015	2.87	4.45	10.91	7.08	6.62	7.26	8.73	-1.04	12.19	-2.43	14.87	58.69	9.87
2016	-12.10	-10.42	-12.26										

Tabella 10: Assunzioni lavoro dipendente italiani (valori tendenziali).

	Gen	Feb	Mar	Apr	Mag	Giu	Lug	Ago	Set	Ott	Nov	Dic	tot
2008	597	1473	3156	3722	3972	3929	3802	2263	3214	3423	2464	1674	33689
2009	3958	3428	3382	3955	3644	3339	3767	2338	3390	3586	2572	1641	39000
2010	4829	3495	3699	4631	4946	5495	5762	3169	4428	4929	3117	2155	50655
2011	6491	4193	4333	5293	5231	4928	5116	3227	4661	5056	3360	2425	54314
2012	7910	4640	6650	5875	5569	4858	5217	3501	4308	4903	3630	2392	59453
2013	7742	3612	4526	5170	5231	4477	4765	3317	4221	4655	3617	2575	53908
2014	8614	4477	5214	5773	5140	4484	4990	3213	4554	4791	3779	2700	57729
2015	9112	4620	5770	6134	5720	4849	5627	3783	5707	5129	3959	3373	63783
2016	9316	4537	5295										

Tabella 11: Assunzioni lavoro dipendente stranieri (valori assoluti).

	Gen	Feb	Mar	Apr	Mag	Giu	Lug	Ago	Set	Ott	Nov	Dic	tot
2009							-0.92	3.31	5.48	4.76	4.38	-1.97	15.76
2010	22.01	1.95	9.37	17.09	35.73	64.57	52.96	35.54	30.62	37.45	21.19	31.32	29.88
2011	34.42	19.97	17.14	14.29	5.76	-10.32	-11.21	1.83	5.26	2.58	7.80	12.53	7.22
2012	21.86	10.66	53.47	11.00	6.46	-1.42	1.97	8.49	-7.57	-3.03	8.04	-1.36	9.46
2013	-2.12	-22.16	-31.94	-12.00	-6.07	-7.84	-8.66	-5.26	-2.02	-5.06	-0.36	7.65	-9.33
2014	11.26	23.95	15.20	11.66	-1.74	0.16	4.72	-3.14	7.89	2.92	4.48	4.85	7.09
2015	5.78	3.19	10.66	6.25	11.28	8.14	12.77	17.74	25.32	7.05	4.76	24.93	10.49
2016	2.24	-1.80	-8.23										

Tabella 12: Assunzioni lavoro dipendente stranieri (valori tendenziali).

Figura 5: Assunzioni lavoro dipendente cittadinanza (indice tendenziale annuo mobile. In rosso gli italiani, in celestre gli stranieri).

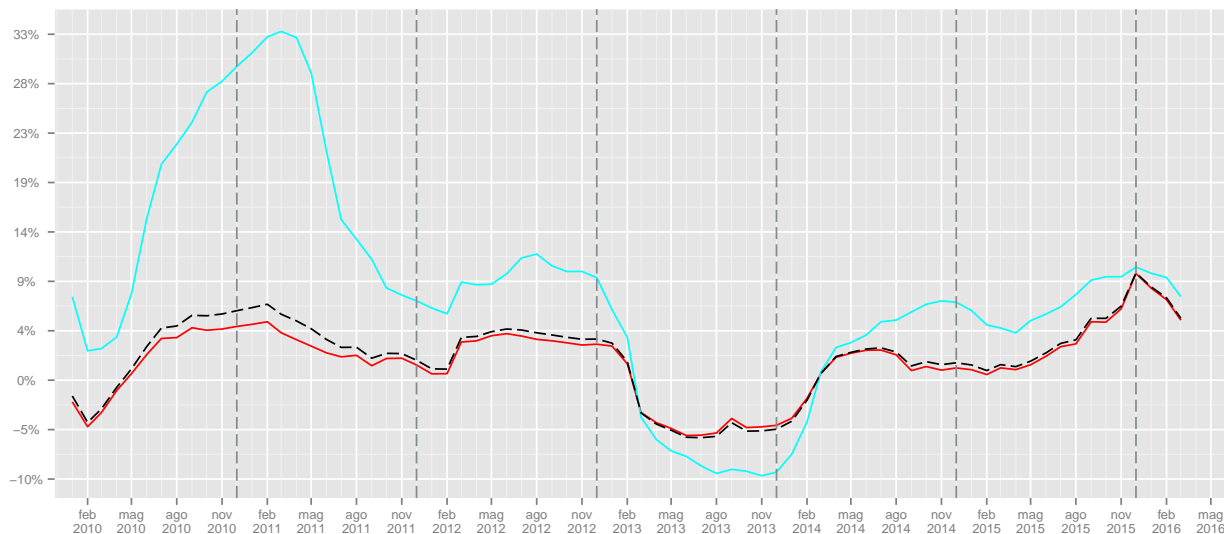

	I	II	III	IV		I	II	III	IV
2008	83847	180348	178887	141393					
2009	135522	157124	168137	144340			-6.01	2.08	
2010	143771	169106	172803	148199	6.09	7.63	2.78	2.67	
2011	148664	169460	169687	152573	3.4	0.21	-1.8	2.95	
2012	167765	174989	162058	154990	12.85	3.26	-4.5	1.58	
2013	143865	165577	165699	152953	-14.25	-5.38	2.25	-1.31	
2014	152896	170280	157057	152492	6.28	2.84	-5.22	-0.3	
2015	162036	182166	169438	181528	5.98	6.98	7.88	19.04	
2016	143129				-11.67				

Tabella 13: Assunzioni lavoro dipendente italiani (valori trimestrali, assoluti a sinistra e tendenziali a destra).

	I	II	III	IV		I	II	III	IV
2008	5226	11623	9279	7561					
2009	10768	10938	9495	7799			2.33	3.15	
2010	12023	15072	13359	10201	11.65	37.79	40.7	30.8	
2011	15017	15452	13004	10841	24.9	2.52	-2.66	6.27	
2012	19200	16302	13026	10925	27.86	5.5	0.17	0.77	
2013	15880	14878	12303	10847	-17.29	-8.74	-5.55	-0.71	
2014	18305	15397	12757	11270	15.27	3.49	3.69	3.9	
2015	19502	16703	15117	12461	6.54	8.48	18.5	10.57	
2016	19148				-1.82				

Tabella 14: Assunzioni lavoro dipendente stranieri (valori trimestrali, assoluti a sinistra e tendenziali a destra).

1.4.2 Cessazioni

	Gen	Feb	Mar	Apr	Mag	Giu	Lug	Ago	Set	Ott	Nov	Dic	tot
2008	8818	19836	37947	41689	46853	56727	48186	42186	63696	64879	48815	99191	578823
2009	39118	34978	40416	38966	43702	64377	48087	49163	62951	63002	48620	104637	638017
2010	38287	34189	41325	40174	46995	66667	49870	50179	65099	62792	48810	104512	648899
2011	41517	36809	39979	44202	48627	69307	49784	48930	67271	65054	48249	104717	664446
2012	39449	38928	46429	45860	49734	71337	49079	48010	67664	66424	47386	98812	669112
2013	39519	35322	41966	41731	45851	68340	46917	45244	62177	65796	49673	95430	637966
2014	41625	37141	45582	42617	45932	67566	44383	45231	60291	65490	48397	94113	638368
2015	41204	38011	44864	44447	47990	67915	45824	46049	61054	61606	50848	92046	641858
2016	37098	34906	40730										

Tabella 15: Cessazioni lavoro dipendente italiani (valori assoluti).

	Gen	Feb	Mar	Apr	Mag	Giu	Lug	Ago	Set	Ott	Nov	Dic	tot
2009							-0.21	16.54	-1.17	-2.89	-0.40	5.49	10.23
2010	-2.12	-2.26	2.25	3.10	7.54	3.56	3.71	2.07	3.41	-0.33	0.39	-0.12	1.71
2011	8.44	7.66	-3.26	10.03	3.47	3.96	-0.17	-2.49	3.34	3.60	-1.15	0.20	2.40
2012	-4.98	5.76	16.13	3.75	2.28	2.93	-1.42	-1.88	0.58	2.11	-1.79	-5.64	0.70
2013	0.18	-9.26	-9.61	-9.00	-7.81	-4.20	-4.41	-5.76	-8.11	-0.95	4.83	-3.42	-4.65
2014	5.33	5.15	8.62	2.12	0.18	-1.13	-5.40	-0.03	-3.03	-0.47	-2.57	-1.38	0.06
2015	-1.01	2.34	-1.58	4.29	4.48	0.52	3.25	1.81	1.27	-5.93	5.06	-2.20	0.55
2016	-9.97	-8.17	-9.21										

Tabella 16: Cessazioni lavoro dipendente italiani (valori tendenziali).

	Gen	Feb	Mar	Apr	Mag	Giu	Lug	Ago	Set	Ott	Nov	Dic	tot
2008	451	1047	1612	1855	2070	2464	2978	2584	4179	4348	2702	6464	32754
2009	2028	1606	2059	2003	2346	2905	3105	2683	4242	4380	3067	8319	38743
2010	1955	1798	2001	2345	2727	3617	4473	4033	5913	5410	3787	10654	48713
2011	2250	2047	2584	2771	3133	3984	4294	3793	5831	5768	4053	11599	52107
2012	2515	2408	3450	3464	3961	4434	4459	4080	6186	5723	4232	11957	56869
2013	2645	2205	2877	3162	3419	4002	3893	3588	5695	5300	3769	12492	53047
2014	2745	2253	2826	3197	3490	4405	3920	3503	5659	5703	3689	12927	54317
2015	2849	2707	3363	3311	3421	4493	4146	3654	6409	6066	4271	14323	59013
2016	2702	2570	3067										

Tabella 17: Cessazioni lavoro dipendente stranieri (valori assoluti).

	Gen	Feb	Mar	Apr	Mag	Giu	Lug	Ago	Set	Ott	Nov	Dic	tot
2009							4.26	3.83	1.51	0.74	13.51	28.70	18.28
2010	-3.60	11.96	-2.82	17.07	16.24	24.51	44.06	50.32	39.39	23.52	23.48	28.07	25.73
2011	15.09	13.85	29.14	18.17	14.89	10.15	-4.00	-5.95	-1.39	6.62	7.02	8.87	6.97
2012	11.78	17.64	33.51	25.01	26.43	11.30	3.84	7.57	6.09	-0.78	4.42	3.09	9.14
2013	5.17	-8.43	-16.61	-8.72	-13.68	-9.74	-12.69	-12.06	-7.94	-7.39	-10.94	4.47	-6.72
2014	3.78	2.18	-1.77	1.11	2.08	10.07	0.69	-2.37	-0.63	7.60	-2.12	3.48	2.39
2015	3.79	20.15	19.00	3.57	-1.98	2.00	5.77	4.31	13.25	6.37	15.78	10.80	8.65
2016	-5.16	-5.06	-8.80										

Tabella 18: Cessazioni lavoro dipendente stranieri (valori tendenziali).

Figura 6: Cessazioni lavoro dipendente cittadinanza (indice tendenziale annuo mobile. In rosso gli italiani, in celeste gli stranieri).

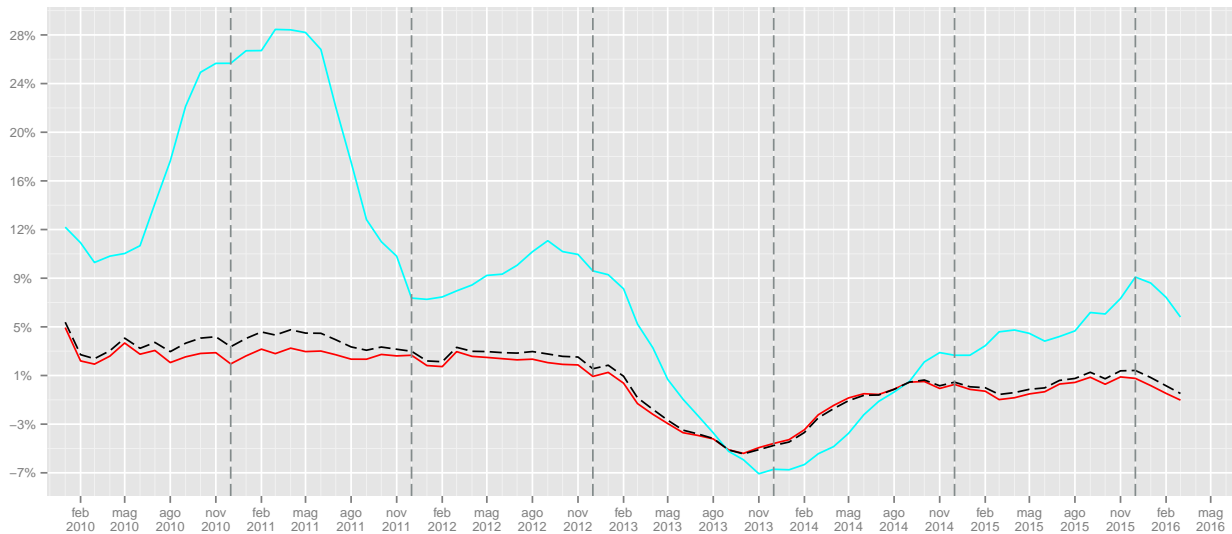

	I	II	III	IV		I	II	III	IV
2008	66601	145269	154068	212885					
2009	114512	147045	160201	216259			3.98	1.58	
2010	113801	153836	165148	216114	-0.62	4.62	3.09	-0.07	
2011	118305	162136	165985	218020	3.96	5.4	0.51	0.88	
2012	124806	166931	164753	212622	5.5	2.96	-0.74	-2.48	
2013	116807	155922	154338	210899	-6.41	-6.59	-6.32	-0.81	
2014	124348	156115	149905	208000	6.46	0.12	-2.87	-1.37	
2015	124079	160352	152927	204500	-0.22	2.71	2.02	-1.68	
2016	112734				-9.14				

Tabella 19: Cessazioni lavoro dipendente italiani (valori trimestrali, assoluti a sinistra e tendenziali a destra).

	I	II	III	IV		I	II	III	IV
2008	3110	6389	9741	13514					
2009	5693	7254	10030	15766			2.97	16.66	
2010	5754	8689	14419	19851	1.07	19.78	43.76	25.91	
2011	6881	9888	13918	21420	19.59	13.8	-3.47	7.9	
2012	8373	11859	14725	21912	21.68	19.93	5.8	2.3	
2013	7727	10583	13176	21561	-7.72	-10.76	-10.52	-1.6	
2014	7824	11092	13082	22319	1.26	4.81	-0.71	3.52	
2015	8919	11225	14209	24660	14	1.2	8.61	10.49	
2016	8339				-6.5				

Tabella 20: Cessazioni lavoro dipendente stranieri (valori trimestrali, assoluti a sinistra e tendenziali a destra).

1.4.3 Saldi

	Gen	Feb	Mar	Apr	Mag	Giu	Lug	Ago	Set	Ott	Nov	Dic	tot
2008	858	3910	12478	18961	15170	948	16747	-5862	13934	671	-7196	-64967	5652
2009	10428	5848	4734	13017	10872	-13810	9913	-12878	10901	2841	-5955	-68805	-32894
2010	14587	7913	7470	16827	10357	-11914	10538	-13443	10560	1920	-4355	-65480	-15020
2011	16071	8160	6128	13903	7719	-14298	10645	-10826	3883	2931	-1820	-66558	-24062
2012	17427	9009	16523	14159	8680	-14781	9924	-10536	-2083	3722	-280	-61074	-9310
2013	15479	4682	6897	13683	10897	-14925	10960	-6963	7364	637	-1485	-57098	-9872
2014	16073	7804	4671	18135	11598	-15568	12460	-8990	3682	-355	-1275	-53878	-5643
2015	18152	8932	10873	20608	13347	-12141	15979	-10185	10717	1944	3280	-28196	53310
2016	15077	7146	8172										

Tabella 21: Saldi lavoro dipendente italiani (valori assoluti).

Figura 7: Saldi assoluti lavoro dipendente italiani

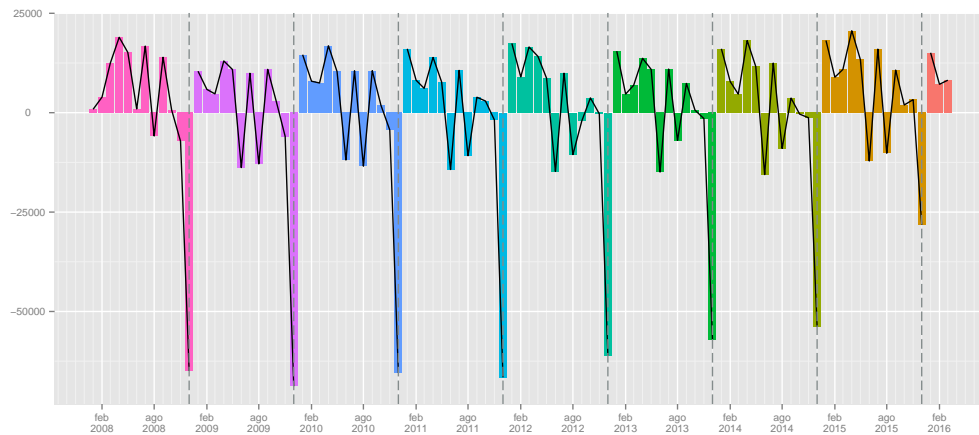

	Gen	Feb	Mar	Apr	Mag	Giu	Lug	Ago	Set	Ott	Nov	Dic	tot
2008	146	426	1544	1867	1902	1465	824	-321	-965	-925	-238	-4790	935
2009	1930	1822	1323	1952	1298	434	662	-345	-852	-794	-495	-6678	257
2010	2874	1697	1698	2286	2219	1878	1289	-864	-1485	-481	-670	-8499	1942
2011	4241	2146	1749	2522	2098	944	822	-566	-1170	-712	-693	-9174	2207
2012	5395	2232	3200	2411	1608	424	758	-579	-1878	-820	-602	-9565	2584
2013	5097	1407	1649	2008	1812	475	872	-271	-1474	-645	-152	-9917	861
2014	5869	2224	2388	2576	1650	79	1070	-290	-1105	-912	90	-10227	3412
2015	6263	1913	2407	2823	2299	356	1481	129	-702	-937	-312	-10950	4770
2016	6614	1967	2228										

Tabella 22: Saldi lavoro dipendente stranieri (valori assoluti).

Figura 8: Saldi assoluti lavoro dipendente stranieri



Figura 9: Saldi cumulati lavoro dipendente italiani



Figura 10: Saldi cumulati lavoro dipendente stranieri

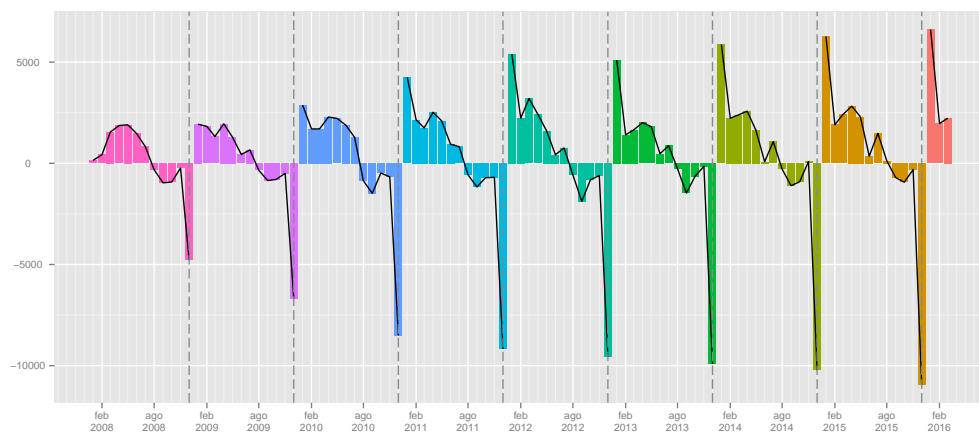

1.5 Genere

1.5.1 Assunzioni

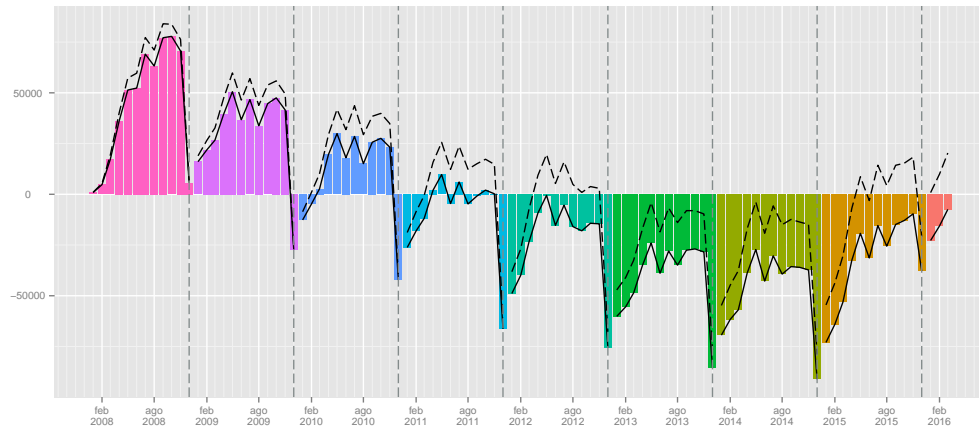
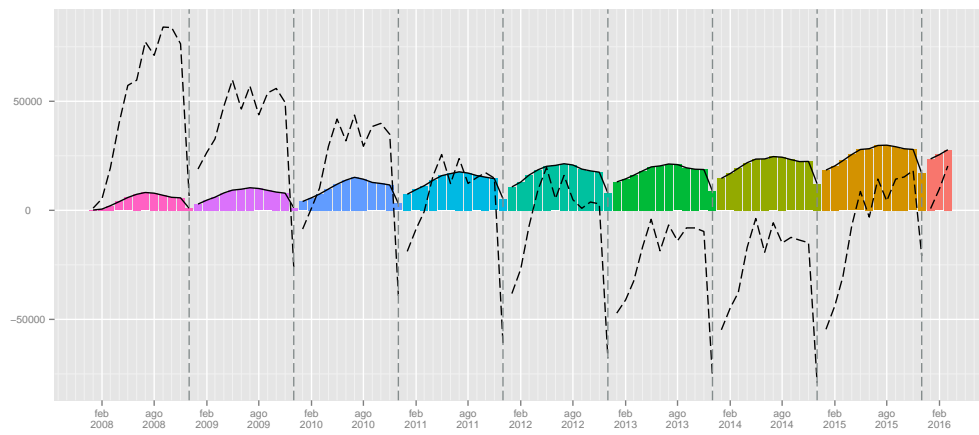
	Gen	Feb	Mar	Apr	Mag	Giu	Lug	Ago	Set	Ott	Nov	Dic	tot
2008	7014	16166	30741	36524	36899	36811	37741	20179	37264	33077	24762	20507	337685
2009	30131	25060	28017	32649	33747	32864	34804	20294	35827	32373	25176	21756	352698
2010	32997	25904	30286	35259	36536	36262	38215	21564	38006	33890	26432	24353	379704
2011	37091	28281	29233	36597	36010	36716	38195	22334	36376	34263	26687	23423	385206
2012	36523	30402	39808	38278	37540	37467	37884	23129	34797	35781	27793	23249	402651
2013	34562	24752	30198	33948	36003	35029	37164	23596	36188	35925	28661	23703	379729
2014	37220	27671	31237	38521	36246	34371	37401	22409	34409	34740	27488	25438	387151
2015	38975	29818	35593	41991	39871	37811	41323	24071	38976	36822	32479	39816	437546
2016	35812	27493	32402										

Tabella 23: Assunzioni lavoro dipendente maschi (valori assoluti).

	Gen	Feb	Mar	Apr	Mag	Giu	Lug	Ago	Set	Ott	Nov	Dic	tot
2009							-7.78	0.57	-3.86	-2.13	1.67	6.09	4.45
2010	9.51	3.37	8.10	7.99	8.26	10.34	9.80	6.26	6.08	4.69	4.99	11.94	7.66
2011	12.41	9.18	-3.48	3.79	-1.44	1.25	-0.05	3.57	-4.29	1.10	0.96	-3.82	1.45
2012	-1.53	7.50	36.17	4.59	4.25	2.05	-0.81	3.56	-4.34	4.43	4.14	-0.74	4.53
2013	-5.37	-18.58	-24.14	-11.31	-4.09	-6.51	-1.90	2.02	4.00	0.40	3.12	1.95	-5.69
2014	7.69	11.79	3.44	13.47	0.67	-1.88	0.64	-5.03	-4.92	-3.30	-4.09	7.32	1.95
2015	4.72	7.76	13.95	9.01	10.00	10.01	10.49	7.42	13.27	5.99	18.16	56.52	13.02
2016	-8.12	-7.80	-8.97										

Tabella 24: Assunzioni lavoro dipendente maschi (valori tendenziali).

	Gen	Feb	Mar	Apr	Mag	Giu	Lug	Ago	Set	Ott	Nov	Dic	tot
2008	3259	9053	22840	27848	29096	24793	30994	18408	43580	35896	19321	15391	280479
2009	23373	19194	20515	23289	24471	21042	26963	18329	41415	37056	20061	15717	291425
2010	24706	19693	22208	26373	25762	23986	27955	18341	42081	35751	21140	16834	304830
2011	26988	20881	21207	26801	25567	23221	27350	18997	39439	38778	23102	17161	309492
2012	28263	22175	29794	27616	26443	23947	26336	17846	35092	39268	22943	16881	316604
2013	28178	18864	23191	26636	25976	22863	25478	18002	37574	35163	23144	17204	302273
2014	29092	21751	24230	28004	26424	22111	24432	17045	34118	35186	23413	17497	303303
2015	29493	21745	25914	29198	27186	22812	26107	15576	38502	31857	25608	27407	321405
2016	25679	19096	21795										

Tabella 25: Assunzioni lavoro dipendente femmine (valori assoluti).

	Gen	Feb	Mar	Apr	Mag	Giu	Lug	Ago	Set	Ott	Nov	Dic	tot
2009							-13.01	-0.43	-4.97	3.23	3.83	2.12	3.90
2010	5.70	2.60	8.25	13.24	5.28	13.99	3.68	0.07	1.61	-3.52	5.38	7.11	4.60
2011	9.24	6.03	-4.51	1.62	-0.76	-3.19	-2.16	3.58	-6.28	8.47	9.28	1.94	1.53
2012	4.72	6.20	40.49	3.04	3.43	3.13	-3.71	-6.06	-11.02	1.26	-0.69	-1.63	2.30
2013	-0.30	-14.93	-22.16	-3.55	-1.77	-4.53	-3.26	0.87	7.07	-10.45	0.88	1.91	-4.53
2014	3.24	15.30	4.48	5.14	1.72	-3.29	-4.11	-5.32	-9.20	0.07	1.16	1.70	0.34
2015	1.38	-0.03	6.95	4.26	2.88	3.17	6.86	-8.62	12.85	-9.46	9.38	56.64	5.97
2016	-12.93	-12.18	-15.89										

Tabella 26: Assunzioni lavoro dipendente femmine (valori tendenziali).

Figura 11: Assunzioni lavoro dipendente genere (indice tendenziale annuo mobile. In rosso le femmine, in celeste i maschi).

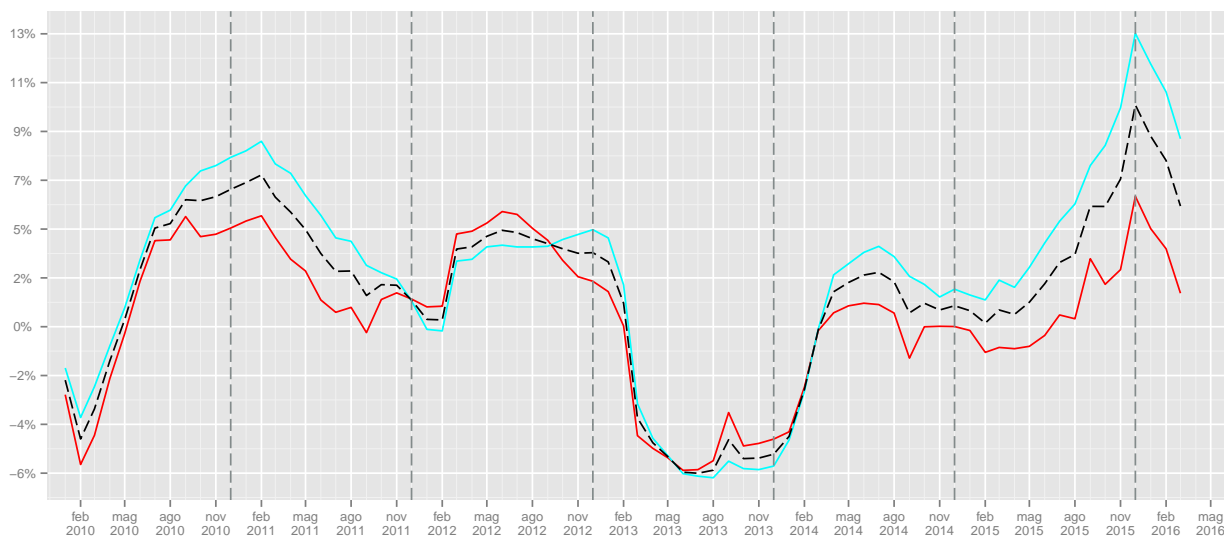

	I	II	III	IV		I	II	III	IV
2008	53921	110234	95184	78346					
2009	83208	99260	90925	79305			-4.47	1.22	
2010	89187	108057	97785	84675	7.19	8.86	7.54	6.77	
2011	94605	109323	96905	84373	6.07	1.17	-0.9	-0.36	
2012	106733	113285	95810	86823	12.82	3.62	-1.13	2.9	
2013	89512	104980	96948	88289	-16.13	-7.33	1.19	1.69	
2014	96128	109138	94219	87666	7.39	3.96	-2.81	-0.71	
2015	104386	119673	104370	109117	8.59	9.65	10.77	24.47	
2016	95707				-8.31				

Tabella 27: Assunzioni lavoro dipendente maschi (valori trimestrali, assoluti a sinistra e tendenziali a destra).

	I	II	III	IV		I	II	III	IV
2008	35152	81737	92982	70608					
2009	63082	68802	86707	72834			-6.75	3.15	
2010	66607	76121	88377	73725	5.59	10.64	1.93	1.22	
2011	69076	75589	85786	79041	3.71	-0.7	-2.93	7.21	
2012	80232	78006	79274	79092	16.15	3.2	-7.59	0.06	
2013	70233	75475	81054	75511	-12.46	-3.24	2.25	-4.53	
2014	75073	76539	75595	76096	6.89	1.41	-6.74	0.77	
2015	77152	79196	80185	84872	2.77	3.47	6.07	11.53	
2016	66570				-13.72				

Tabella 28: Assunzioni lavoro dipendente femmine (valori trimestrali, assoluti a sinistra e tendenziali a destra).

1.5.2 Cessazioni

	Gen	Feb	Mar	Apr	Mag	Giu	Lug	Ago	Set	Ott	Nov	Dic	tot
2008	6434	14100	22415	24447	26765	30826	31418	26986	38328	39517	28447	53292	342975
2009	24910	20980	24133	23595	25456	32349	31425	28665	37365	37281	27752	57710	371621
2010	24310	20776	24418	25079	26894	34165	33505	30093	39734	39045	29230	60223	387472
2011	26537	21959	24578	26436	28389	36116	32841	29625	41409	39632	28506	62133	398161
2012	24844	23855	28771	28297	30173	36931	32986	30498	42577	41652	29391	59923	409898
2013	24485	20931	24720	25161	27152	34289	30774	28780	39538	40737	30417	58886	385870
2014	25809	21456	26376	25166	26627	33690	29990	28656	38268	41206	28825	60090	386159
2015	25566	22502	26325	27132	28710	35001	31266	29272	40174	40673	30602	61858	399081
2016	24431	22905	26090										

Tabella 29: Cessazioni lavoro dipendente maschi (valori assoluti).

	Gen	Feb	Mar	Apr	Mag	Giu	Lug	Ago	Set	Ott	Nov	Dic	tot
2009							0.02	6.22	-2.51	-5.66	-2.44	8.29	8.35
2010	-2.41	-0.97	1.18	6.29	5.65	5.61	6.62	4.98	6.34	4.73	5.33	4.35	4.27
2011	9.16	5.69	0.66	5.41	5.56	5.71	-1.98	-1.56	4.22	1.50	-2.48	3.17	2.76
2012	-6.38	8.63	17.06	7.04	6.28	2.26	0.44	2.95	2.82	5.10	3.10	-3.56	2.95
2013	-1.45	-12.26	-14.08	-11.08	-10.01	-7.15	-6.71	-5.63	-7.14	-2.20	3.49	-1.73	-5.86
2014	5.41	2.51	6.70	0.02	-1.93	-1.75	-2.55	-0.43	-3.21	1.15	-5.23	2.04	0.07
2015	-0.94	4.88	-0.19	7.81	7.82	3.89	4.25	2.15	4.98	-1.29	6.16	2.94	3.35
2016	-4.44	1.79	-0.89										

Tabella 30: Cessazioni lavoro dipendente maschi (valori tendenziali).

	Gen	Feb	Mar	Apr	Mag	Giu	Lug	Ago	Set	Ott	Nov	Dic	tot
2008	2835	6783	17144	19097	22158	28365	19746	17784	29547	29710	23070	52363	268602
2009	16236	15604	18342	17374	20592	34933	19767	23181	29828	30101	23935	55246	305139
2010	15932	15211	18908	17440	22828	36119	20838	24119	31278	29157	23367	54943	310140
2011	17230	16897	17985	20537	23371	37175	21237	23098	31693	31190	23796	54183	318392
2012	17120	17481	21108	21027	23522	38840	20552	21592	31273	30495	22227	50846	316083
2013	17679	16596	20123	19732	22118	38053	20036	20052	28334	30359	23025	49036	305143
2014	18561	17938	22032	20648	22795	38281	18313	20078	27682	29987	23261	46950	306526
2015	18487	18216	21902	20626	22701	37407	18704	20431	27289	26999	24517	44511	301790
2016	15369	14571	17707										

Tabella 31: Cessazioni lavoro dipendente femmine (valori assoluti).

	Gen	Feb	Mar	Apr	Mag	Giu	Lug	Ago	Set	Ott	Nov	Dic	tot
2009							0.11	30.35	0.95	1.32	3.75	5.51	13.60
2010	-1.87	-2.52	3.09	0.38	10.86	3.40	5.42	4.05	4.86	-3.14	-2.37	-0.55	1.64
2011	8.15	11.08	-4.88	17.76	2.38	2.92	1.91	-4.23	1.33	6.97	1.84	-1.38	2.66
2012	-0.64	3.46	17.36	2.39	0.65	4.48	-3.23	-6.52	-1.33	-2.23	-6.59	-6.16	-0.73
2013	3.27	-5.06	-4.67	-6.16	-5.97	-2.03	-2.51	-7.13	-9.40	-0.45	3.59	-3.56	-3.46
2014	4.99	8.09	9.49	4.64	3.06	0.60	-8.60	0.13	-2.30	-1.23	1.02	-4.25	0.45
2015	-0.40	1.55	-0.59	-0.11	-0.41	-2.28	2.14	1.76	-1.42	-9.96	5.40	-5.19	-1.55
2016	-16.87	-20.01	-19.15										

Tabella 32: Cessazioni lavoro dipendente femmine (valori tendenziali).

Figura 12: Cessazioni lavoro dipendente genere (indice tendenziale annuo mobile. In rosso le femmine, in celeste i maschi).

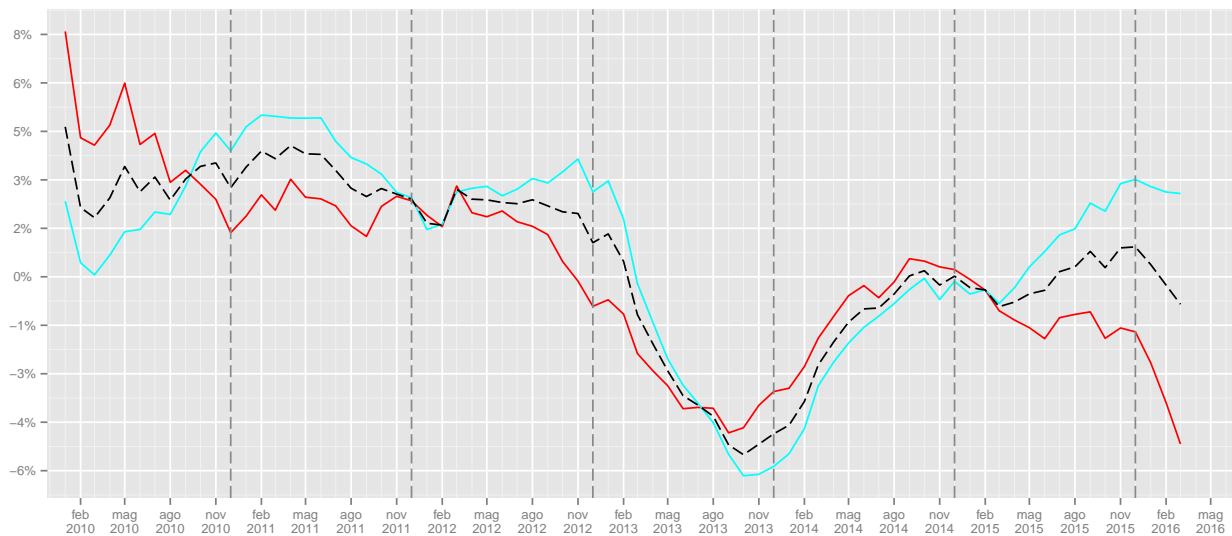

	I	II	III	IV	I	II	III	IV
2008	42949	82038	96732	121256				
2009	70023	81400	97455	122743			0.75	1.23
2010	69504	86138	103332	128498	-0.74	5.82	6.03	4.69
2011	73074	90941	103875	130271	5.14	5.58	0.53	1.38
2012	77470	95401	106061	130966	6.02	4.9	2.1	0.53
2013	70136	86602	99092	130040	-9.47	-9.22	-6.57	-0.71
2014	73641	85483	96914	130121	5	-1.29	-2.2	0.06
2015	74393	90843	100712	133133	1.02	6.27	3.92	2.31
2016	73426				-1.3			

Tabella 33: Cessazioni lavoro dipendente maschi (valori trimestrali, assoluti a sinistra e tendenziali a destra).

	I	II	III	IV	I	II	III	IV
2008	26762	69620	67077	105143				
2009	50182	72899	72776	109282			8.5	3.94
2010	50051	76387	76235	107467	-0.26	4.78	4.75	-1.66
2011	52112	81083	76028	109169	4.12	6.15	-0.27	1.58
2012	55709	83389	73417	103568	6.9	2.84	-3.43	-5.13
2013	54398	79903	68422	102420	-2.35	-4.18	-6.8	-1.11
2014	58531	81724	66073	100198	7.6	2.28	-3.43	-2.17
2015	58605	80734	66424	96027	0.13	-1.21	0.53	-4.16
2016	47647				-18.7			

Tabella 34: Cessazioni lavoro dipendente femmine (valori trimestrali, assoluti a sinistra e tendenziali a destra).

1.5.3 Saldi

	Gen	Feb	Mar	Apr	Mag	Giu	Lug	Ago	Set	Ott	Nov	Dic	tot
2008	580	2066	8326	12077	10134	5985	6323	-6807	-1064	-6440	-3685	-32785	-5290
2009	5221	4080	3884	9054	8291	515	3379	-8371	-1538	-4908	-2576	-35954	-18923
2010	8687	5128	5868	10180	9642	2097	4710	-8529	-1728	-5155	-2798	-35870	-7768
2011	10554	6322	4655	10161	7621	600	5354	-7291	-5033	-5369	-1819	-38710	-12955
2012	11679	6547	11037	9981	7367	536	4898	-7369	-7780	-5871	-1598	-36674	-7247
2013	10077	3821	5478	8787	8851	740	6390	-5184	-3350	-4812	-1756	-35183	-6141
2014	11411	6215	4861	13355	9619	681	7411	-6247	-3859	-6466	-1337	-34652	992
2015	13409	7316	9268	14859	11161	2810	10057	-5201	-1198	-3851	1877	-22042	38465
2016	11381	4588	6312										

Tabella 35: Saldi lavoro dipendente maschi (valori assoluti).

Figura 13: Saldi assoluti lavoro dipendente maschi

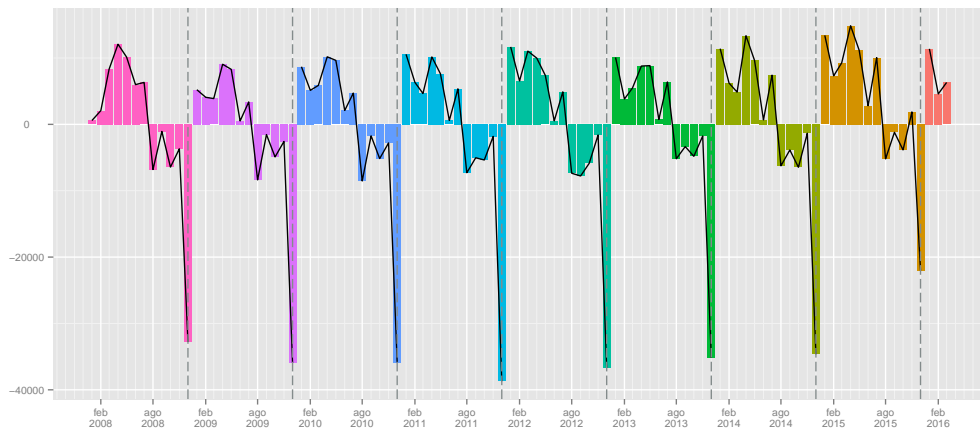

	Gen	Feb	Mar	Apr	Mag	Giu	Lug	Ago	Set	Ott	Nov	Dic	tot
2008	424	2270	5696	8751	6938	-3572	11248	624	14033	6186	-3749	-36972	11877
2009	7137	3590	2173	5915	3879	-13891	7196	-4852	11587	6955	-3874	-39529	-13714
2010	8774	4482	3300	8933	2934	-12133	7117	-5778	10803	6594	-2227	-38109	-5310
2011	9758	3984	3222	6264	2196	-13954	6113	-4101	7746	7588	-694	-37022	-8900
2012	11143	4694	8686	6589	2921	-14893	5784	-3746	3819	8773	716	-33965	521
2013	10499	2268	3068	6904	3858	-15190	5442	-2050	9240	4804	119	-31832	-2870
2014	10531	3813	2198	7356	3629	-16170	6119	-3033	6436	5199	152	-29453	-3223
2015	11006	3529	4012	8572	4485	-14595	7403	-4855	11213	4858	1091	-17104	19615
2016	10310	4525	4088										

Tabella 36: Saldi lavoro dipendente femmine (valori assoluti).

Figura 14: Saldi assoluti lavoro dipendente femmine



Figura 15: Saldi cumulati lavoro dipendente maschi



Figura 16: Saldi cumulati lavoro dipendente femmine

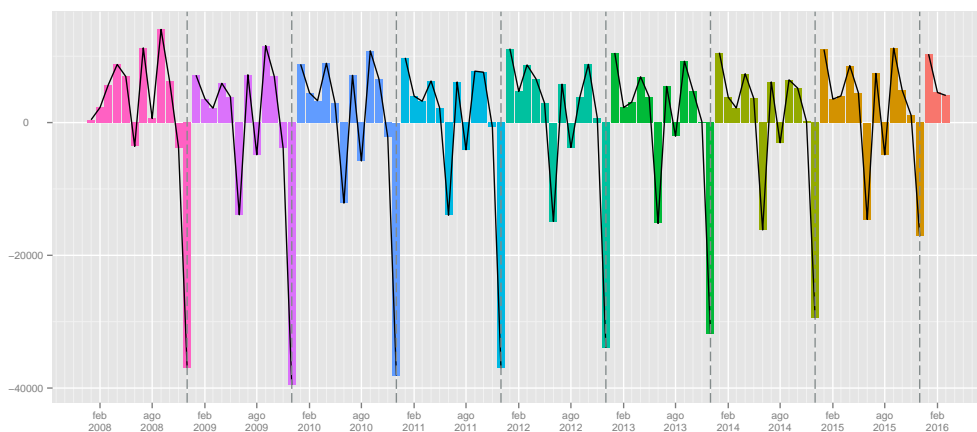

	I	II	III	IV
2008	10972	28196	-1548	-42910
2009	13185	17860	-6530	-43438
2010	19683	21919	-5547	-43823
2011	21531	18382	-6970	-45898
2012	29263	17884	-10251	-44143
2013	19376	18378	-2144	-41751
2014	22487	23655	-2695	-42455
2015	29993	28830	3658	-24016
2016	22281			

Tabella 37: Saldi lavoro dipendente maschi (valori trimestrali).

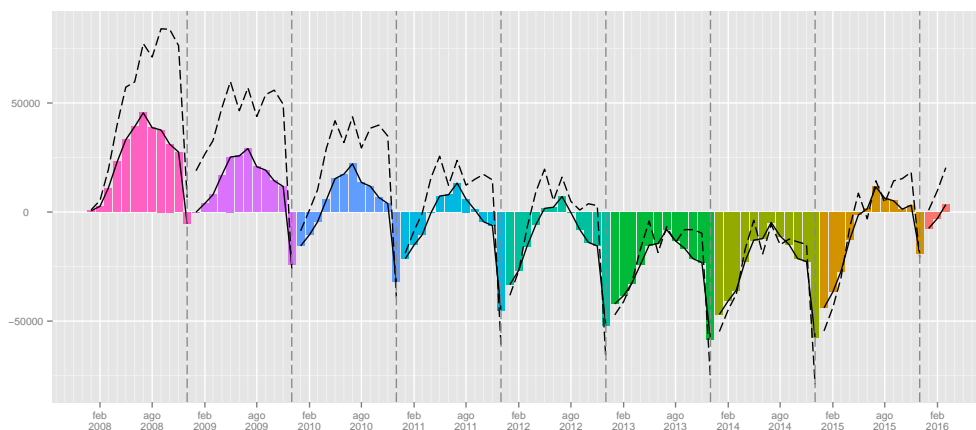
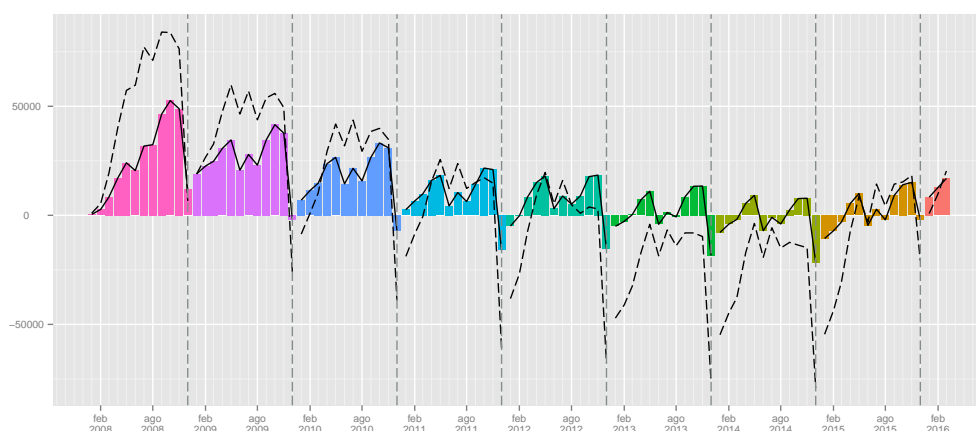
	I	II	III	IV
2008	8390	12117	25905	-34535
2009	12900	-4097	13931	-36448
2010	16556	-266	12142	-33742
2011	16964	-5494	9758	-30128
2012	24523	-5383	5857	-24476
2013	15835	-4428	12632	-26909
2014	16542	-5185	9522	-24102
2015	18547	-1538	13761	-11155
2016	18923			

Tabella 38: Saldi lavoro dipendente femmine (valori trimestrali).

1.6 Classi Età

1.6.1 Assunzioni

	Gen	Feb	Mar	Apr	Mag	Giu	Lug	Ago	Set	Ott	Nov	Dic	tot
2008	4530	9782	19695	21923	24397	26429	28325	15630	22831	22659	16441	14424	227066
2009	15966	14208	15644	18289	20650	21961	24321	14733	20738	20856	15524	14914	217804
2010	16753	14665	17668	19221	21219	23693	26339	15231	22291	21830	16306	15650	230866
2011	18662	15170	16254	20434	20901	23406	25665	15341	21477	21027	15616	14962	228915
2012	17953	17701	23914	21812	21514	24240	24503	15175	20352	20872	15758	14690	238484
2013	16129	12800	15884	18023	19925	22624	23352	15225	19449	20961	16039	14599	215010
2014	16918	13590	15779	19144	19833	21053	22103	14128	17927	18670	14849	14261	208255
2015	16968	14117	17197	20263	20497	21088	23476	13629	18903	19909	16674	22194	224915
2016	15322	13326	16271										

Tabella 39: Assunzioni lavoro dipendente giovani (valori assoluti).

	Gen	Feb	Mar	Apr	Mag	Giu	Lug	Ago	Set	Ott	Nov	Dic	tot
2009							-14.14	-5.74	-9.17	-7.96	-5.58	3.40	-4.08
2010	4.93	3.22	12.94	5.10	2.76	7.89	8.30	3.38	7.49	4.67	5.04	4.93	6.00
2011	11.39	3.44	-8.00	6.31	-1.50	-1.21	-2.56	0.72	-3.65	-3.68	-4.23	-4.40	-0.85
2012	-3.80	16.68	47.13	6.74	2.93	3.56	-4.53	-1.08	-5.24	-0.74	0.91	-1.82	4.18
2013	-10.16	-27.69	-33.58	-17.37	-7.39	-6.67	-4.70	0.33	-4.44	0.43	1.78	-0.62	-9.84
2014	4.89	6.17	-0.66	6.22	-0.46	-6.94	-5.35	-7.21	-7.83	-10.93	-7.42	-2.32	-3.14
2015	0.30	3.88	8.99	5.85	3.35	0.17	6.21	-3.53	5.44	6.64	12.29	55.63	8.00
2016	-9.70	-5.60	-5.38										

Tabella 40: Assunzioni lavoro dipendente giovani (valori tendenziali).

	Gen	Feb	Mar	Apr	Mag	Giu	Lug	Ago	Set	Ott	Nov	Dic	tot
2008	5405	14335	31138	38681	38042	32237	36610	20810	53402	42493	25559	19707	358419
2009	34237	27360	30071	33840	33966	28831	33746	21590	51353	44378	27520	20857	387749
2010	37276	28269	31801	38101	37146	33091	35848	22324	52287	43482	28818	23409	411852
2011	40868	30827	31068	38503	36558	32786	35660	23244	48829	46985	31135	23298	419761
2012	41995	31825	41233	39380	38001	33391	35151	22823	44315	48577	31779	22925	431395
2013	41552	27566	33498	37955	37340	31437	34745	23366	48315	44912	32233	23711	416630
2014	43819	31862	35195	40429	37863	31471	34816	22178	44645	45445	32413	25517	425653
2015	45608	33173	39179	44486	40799	34896	38188	22789	51129	42853	36778	40357	470235
2016	40320	29217	33167										

Tabella 41: Assunzioni lavoro dipendente adulti (valori assoluti).

	Gen	Feb	Mar	Apr	Mag	Giu	Lug	Ago	Set	Ott	Nov	Dic	tot
2009							-7.82	3.75	-3.84	4.44	7.67	5.84	8.18
2010	8.88	3.32	5.75	12.59	9.36	14.78	6.23	3.40	1.82	-2.02	4.72	12.24	6.22
2011	9.64	9.05	-2.30	1.06	-1.58	-0.92	-0.52	4.12	-6.61	8.06	8.04	-0.47	1.92
2012	2.76	3.24	32.72	2.28	3.95	1.85	-1.43	-1.81	-9.24	3.39	2.07	-1.60	2.77
2013	-1.05	-13.38	-18.76	-3.62	-1.74	-5.85	-1.16	2.38	9.03	-7.54	1.43	3.43	-3.42
2014	5.46	15.58	5.07	6.52	1.40	0.11	0.20	-5.08	-7.60	1.19	0.56	7.62	2.17
2015	4.08	4.11	11.32	10.03	7.75	10.88	9.69	2.75	14.52	-5.70	13.47	58.16	10.47
2016	-11.59	-11.93	-15.34										

Tabella 42: Assunzioni lavoro dipendente adulti (valori tendenziali).

	Gen	Feb	Mar	Apr	Mag	Giu	Lug	Ago	Set	Ott	Nov	Dic	tot
2008	334	1084	2703	3732	3534	2927	3790	2141	4593	3812	2080	1761	32491
2009	3293	2679	2813	3809	3599	3114	3699	2300	5148	4195	2193	1701	38543
2010	3674	2660	3025	4310	3933	3464	3983	2350	5506	4328	2447	2127	41807
2011	4546	3164	3118	4459	4117	3745	4220	2746	5505	5025	3037	2322	46004
2012	4838	3050	4455	4701	4465	3783	4566	2977	5221	5595	3195	2513	49359
2013	5056	3249	4004	4605	4712	3830	4545	3007	5995	5213	3530	2596	50342
2014	5575	3970	4492	6952	4974	3958	4914	3148	5955	5811	3639	3157	56545
2015	5892	4273	5131	6439	5761	4639	5766	3229	7446	5916	4635	4672	63799
2016	5849	4046	4759										

Tabella 43: Assunzioni lavoro dipendente anziani (valori assoluti).

	Gen	Feb	Mar	Apr	Mag	Giu	Lug	Ago	Set	Ott	Nov	Dic	tot
2009							-2.40	7.43	12.08	10.05	5.43	-3.41	18.63
2010	11.57	-0.71	7.54	13.15	9.28	11.24	7.68	2.17	6.95	3.17	11.58	25.04	8.47
2011	23.73	18.95	3.07	3.46	4.68	8.11	5.95	16.85	-0.02	16.10	24.11	9.17	10.04
2012	6.42	-3.60	42.88	5.43	8.45	1.01	8.20	8.41	-5.16	11.34	5.20	8.23	7.29
2013	4.51	6.52	-10.12	-2.04	5.53	1.24	-0.46	1.01	14.82	-6.83	10.49	3.30	1.99
2014	10.27	22.19	12.19	50.97	5.56	3.34	8.12	4.69	-0.67	11.47	3.09	21.61	12.32
2015	5.69	7.63	14.23	-7.38	15.82	17.21	17.34	2.57	25.04	1.81	27.37	47.99	12.83
2016	-0.73	-5.31	-7.25										

Tabella 44: Assunzioni lavoro dipendente anziani (valori tendenziali).

Figura 17: Assunzioni lavoro dipendente classi età (indice tendenziale annuo mobile. In rosso i giovani (fino a 29 anni), in celeste gli adulti (da 30 a 54 anni) e in verde gli anziani (oltre i 54 anni)).

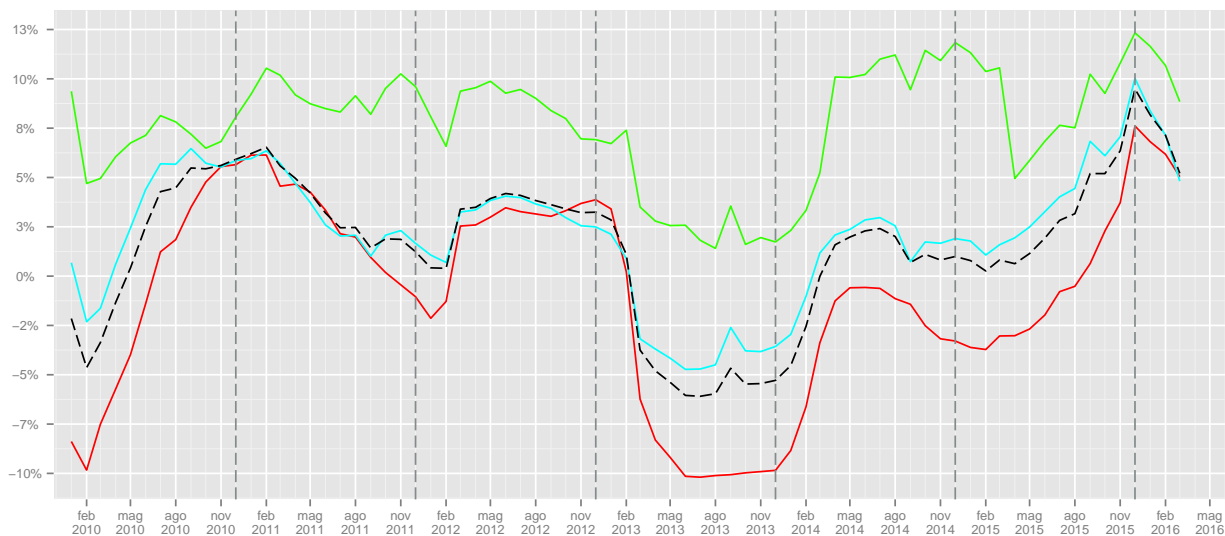

	I	II	III	IV	I	II	III	IV
2008	34007	72749	66786	53524				
2009	45818	60900	59792	51294			-10.47	-4.17
2010	49086	64133	63861	53786	7.13	5.31	6.81	4.86
2011	50086	64741	62483	51605	2.04	0.95	-2.16	-4.05
2012	59568	67566	60030	51320	18.93	4.36	-3.93	-0.55
2013	44813	60572	58026	51599	-24.77	-10.35	-3.34	0.54
2014	46287	60030	54158	47780	3.29	-0.89	-6.67	-7.4
2015	48282	61848	56008	58777	4.31	3.03	3.42	23.02
2016	44919				-6.97			

Tabella 45: Assunzioni lavoro dipendente giovani (valori trimestrali, assoluti a sinistra e tendenziali a destra).

	I	II	III	IV	I	II	III	IV
2008	50878	108960	110822	87759				
2009	91668	96637	106689	92755			-3.73	5.69
2010	97346	108338	110459	95709	6.19	12.11	3.53	3.18
2011	102763	107847	107733	101418	5.56	-0.45	-2.47	5.96
2012	115053	110772	102289	103281	11.96	2.71	-5.05	1.84
2013	102616	106732	106426	100856	-10.81	-3.65	4.04	-2.35
2014	110876	109763	101639	103375	8.05	2.84	-4.5	2.5
2015	117960	120181	112106	119988	6.39	9.49	10.3	16.07
2016	102704				-12.93			

Tabella 46: Assunzioni lavoro dipendente adulti (valori trimestrali, assoluti a sinistra e tendenziali a destra).

	I	II	III	IV	I	II	III	IV
2008	4121	10193	10524	7653				
2009	8785	10522	11147	8089			5.92	5.7
2010	9359	11707	11839	8902	6.53	11.26	6.21	10.05
2011	10828	12321	12471	10384	15.7	5.24	5.34	16.65
2012	12343	12949	12764	11303	13.99	5.1	2.35	8.85
2013	12309	13147	13547	11339	-0.28	1.53	6.13	0.32
2014	14037	15884	14017	12607	14.04	20.82	3.47	11.18
2015	15296	16839	16441	15223	8.97	6.01	17.29	20.75
2016	14654				-4.2			

Tabella 47: Assunzioni lavoro dipendente anziani (valori trimestrali, assoluti a sinistra e tendenziali a destra).

1.6.2 Cessazioni

	Gen	Feb	Mar	Apr	Mag	Giu	Lug	Ago	Set	Ott	Nov	Dic	tot
2008	3679	7794	13933	15305	18160	21395	20680	19559	26450	23069	15605	25904	211533
2009	13386	11256	13200	13373	16260	20068	18998	17760	24444	20545	14450	26438	210178
2010	13186	10917	13142	14289	16327	20240	19756	18395	25699	21337	14648	27275	215211
2011	14322	11426	13026	14451	16784	20020	19367	17760	25961	21061	13978	27028	215184
2012	13134	11757	15535	16057	17557	20655	18488	18718	26426	21022	14140	24870	218359
2013	12390	10302	12348	13670	15177	19173	17334	17621	24488	20594	14195	24180	201472
2014	12784	10046	12269	12787	15043	18012	15717	16913	22638	19644	13194	22869	191916
2015	12744	10435	12391	13174	14238	17246	15466	16809	22573	19218	13589	23204	191087
2016	12214	10586	12482										

Tabella 48: Cessazioni lavoro dipendente giovani (valori assoluti).

	Gen	Feb	Mar	Apr	Mag	Giu	Lug	Ago	Set	Ott	Nov	Dic	tot
2009							-8.13	-9.20	-7.58	-10.94	-7.40	2.06	-0.64
2010	-1.49	-3.01	-0.44	6.85	0.41	0.86	3.99	3.58	5.13	3.85	1.37	3.17	2.39
2011	8.62	4.66	-0.88	1.13	2.80	-1.09	-1.97	-3.45	1.02	-1.29	-4.57	-0.91	-0.01
2012	-8.29	2.90	19.26	11.11	4.61	3.17	-4.54	5.39	1.79	-0.19	1.16	-7.98	1.48
2013	-5.66	-12.38	-20.51	-14.87	-13.56	-7.18	-6.24	-5.86	-7.33	-2.04	0.39	-2.77	-7.73
2014	3.18	-2.48	-0.64	-6.46	-0.88	-6.06	-9.33	-4.02	-7.55	-4.61	-7.05	-5.42	-4.74
2015	-0.31	3.87	0.99	3.03	-5.35	-4.25	-1.60	-0.61	-0.29	-2.17	2.99	1.46	-0.43
2016	-4.16	1.45	0.73										

Tabella 49: Cessazioni lavoro dipendente giovani (valori tendenziali).

	Gen	Feb	Mar	Apr	Mag	Giu	Lug	Ago	Set	Ott	Nov	Dic	tot
2008	5069	11946	23029	25912	28352	34405	27341	21959	36641	41183	32080	68494	356411
2009	24697	22890	26450	24961	27045	42569	28431	28715	37249	41707	33286	74053	412053
2010	24058	22675	27161	25304	30150	45047	30659	30112	39450	41342	33546	74860	424364
2011	25586	24730	26330	29254	31517	47424	30388	28769	40494	43701	33775	76011	437979
2012	25432	26447	30679	29462	32106	49535	30604	27682	41046	44214	32330	72866	442403
2013	25988	24177	28985	27652	30417	47512	29406	26916	37747	43882	34288	71169	428139
2014	27673	25702	30872	29173	30361	48034	28389	26768	36895	44494	33691	70425	432477
2015	27392	26479	31379	30195	32523	48335	29626	27243	38023	41066	35416	69060	436737
2016	23870	23233	27371										

Tabella 50: Cessazioni lavoro dipendente adulti (valori assoluti).

	Gen	Feb	Mar	Apr	Mag	Giu	Lug	Ago	Set	Ott	Nov	Dic	tot
2009							3.99	30.77	1.66	1.27	3.76	8.12	15.61
2010	-2.59	-0.94	2.69	1.37	11.48	5.82	7.84	4.87	5.91	-0.88	0.78	1.09	2.99
2011	6.35	9.06	-3.06	15.61	4.53	5.28	-0.88	-4.46	2.65	5.71	0.68	1.54	3.21
2012	-0.60	6.94	16.52	0.71	1.87	4.45	0.71	-3.78	1.36	1.17	-4.28	-4.14	1.01
2013	2.19	-8.58	-5.52	-6.14	-5.26	-4.08	-3.91	-2.77	-8.04	-0.75	6.06	-2.33	-3.22
2014	6.48	6.31	6.51	5.50	-0.18	1.10	-3.46	-0.55	-2.26	1.39	-1.74	-1.05	1.01
2015	-1.02	3.02	1.64	3.50	7.12	0.63	4.36	1.77	3.06	-7.70	5.12	-1.94	0.99
2016	-12.86	-12.26	-12.77										

Tabella 51: Cessazioni lavoro dipendente adulti (valori tendenziali).

	Gen	Feb	Mar	Apr	Mag	Giu	Lug	Ago	Set	Ott	Nov	Dic	tot
2008	515	1130	2571	2302	2396	3376	3135	3244	4776	4970	3829	11247	43491
2009	3057	2432	2821	2633	2741	4642	3762	5370	5500	5130	3951	12465	54504
2010	2998	2394	3023	2926	3245	4996	3928	5705	5862	5523	4403	13030	58033
2011	3859	2700	3207	3267	3459	5847	4323	6194	6647	6058	4547	13276	63384
2012	3398	3131	3665	3805	4029	5580	4446	5690	6378	6911	5147	13032	65212
2013	3783	3048	3509	3571	3675	5657	4070	4295	5637	6619	4957	12573	61394
2014	3913	3646	5267	3854	4018	5925	4197	5053	6417	7055	5201	13746	68292
2015	3917	3804	4457	4388	4650	6827	4878	5651	6867	7388	6114	14105	73046
2016	3716	3657	3944										

Tabella 52: Cessazioni lavoro dipendente anziani (valori assoluti).

	Gen	Feb	Mar	Apr	Mag	Giu	Lug	Ago	Set	Ott	Nov	Dic	tot
2009							20.00	65.54	15.16	3.22	3.19	10.83	25.32
2010	-1.93	-1.56	7.16	11.13	18.39	7.63	4.41	6.24	6.58	7.66	11.44	4.53	6.47
2011	28.72	12.78	6.09	11.65	6.59	17.03	10.06	8.57	13.39	9.69	3.27	1.89	9.22
2012	-11.95	15.96	14.28	16.47	16.48	-4.57	2.85	-8.14	-4.05	14.08	13.20	-1.84	2.88
2013	11.33	-2.65	-4.26	-6.15	-8.79	1.38	-8.46	-24.52	-11.62	-4.23	-3.69	-3.52	-5.85
2014	3.44	19.62	50.10	7.92	9.33	4.74	3.12	17.65	13.84	6.59	4.92	9.33	11.24
2015	0.10	4.33	-15.38	13.86	15.73	15.22	16.23	11.83	7.01	4.72	17.55	2.61	6.96
2016	-5.13	-3.86	-11.51										

Tabella 53: Cessazioni lavoro dipendente anziani (valori tendenziali).

Figura 18: Cessazioni lavoro dipendente classi età (indice tendenziale annuo mobile. In rosso i giovani, in celeste gli adulti e in verde gli anziani).

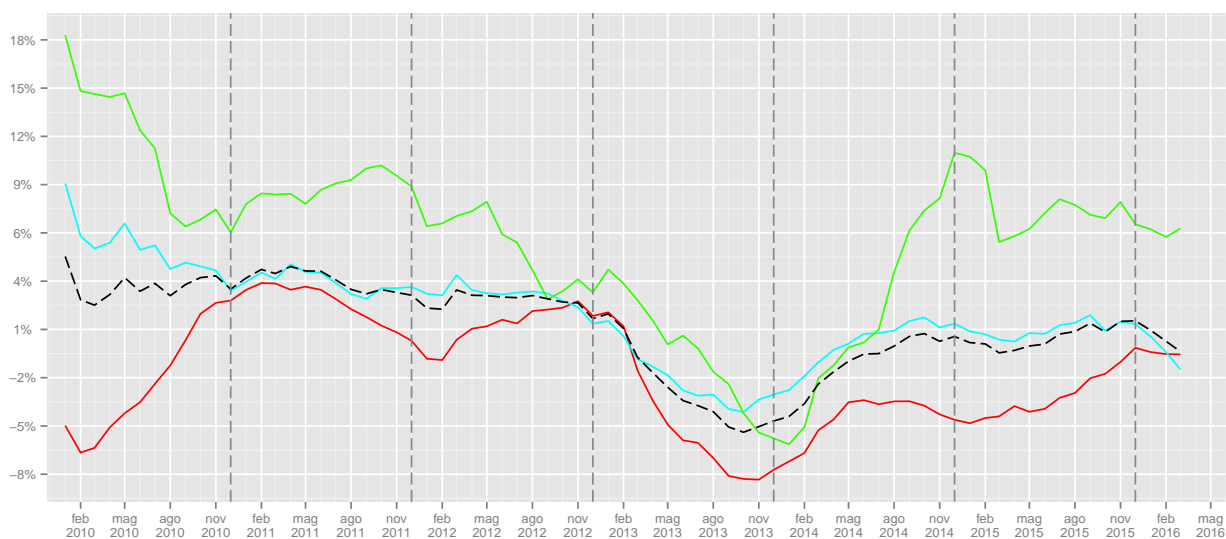

	I	II	III	IV	I	II	III	IV
2008	25406	54860	66689	64578				
2009	37842	49701	61202	61433			-8.23	-4.87
2010	37245	50856	63850	63260	-1.58	2.32	4.33	2.97
2011	38774	51255	63088	62067	4.11	0.78	-1.19	-1.89
2012	40426	54269	63632	60032	4.26	5.88	0.86	-3.28
2013	35040	48020	59443	58969	-13.32	-11.51	-6.58	-1.77
2014	35099	45842	55268	55707	0.17	-4.54	-7.02	-5.53
2015	35570	44658	54848	56011	1.34	-2.58	-0.76	0.55
2016	35282				-0.81			

Tabella 54: Cessazioni lavoro dipendente giovani (valori trimestrali, assoluti a sinistra e tendenziali a destra).

	I	II	III	IV	I	II	III	IV
2008	40044	88669	85941	141757				
2009	74037	94575	94395	149046			9.84	5.14
2010	73894	100501	100221	149748	-0.19	6.27	6.17	0.47
2011	76646	108195	99651	153487	3.72	7.66	-0.57	2.5
2012	82558	111103	99332	149410	7.71	2.69	-0.32	-2.66
2013	79150	105581	94069	149339	-4.13	-4.97	-5.3	-0.05
2014	84247	107568	92052	148610	6.44	1.88	-2.14	-0.49
2015	85250	111053	94892	145542	1.19	3.24	3.09	-2.06
2016	74474				-12.64			

Tabella 55: Cessazioni lavoro dipendente adulti (valori trimestrali, assoluti a sinistra e tendenziali a destra).

	I	II	III	IV	I	II	III	IV
2008	4216	8074	11155	20046				
2009	8310	10016	14632	21546			31.17	7.48
2010	8415	11167	15495	22956	1.26	11.49	5.9	6.54
2011	9766	12573	17164	23881	16.05	12.59	10.77	4.03
2012	10194	13414	16514	25090	4.38	6.69	-3.79	5.06
2013	10340	12903	14002	24149	1.43	-3.81	-15.21	-3.75
2014	12826	13797	15667	26002	24.04	6.93	11.89	7.67
2015	12178	15865	17396	27607	-5.05	14.99	11.04	6.17
2016	11317				-7.07			

Tabella 56: Cessazioni lavoro dipendente anziani (valori trimestrali, assoluti a sinistra e tendenziali a destra).

1.6.3 Saldi

	Gen	Feb	Mar	Apr	Mag	Giu	Lug	Ago	Set	Ott	Nov	Dic	tot
2008	851	1988	5762	6618	6237	5034	7645	-3929	-3619	-410	836	-11480	15533
2009	2580	2952	2444	4916	4390	1893	5323	-3027	-3706	311	1074	-11524	7626
2010	3567	3748	4526	4932	4892	3453	6583	-3164	-3408	493	1658	-11625	15655
2011	4340	3744	3228	5983	4117	3386	6298	-2419	-4484	-34	1638	-12066	13731
2012	4819	5944	8379	5755	3957	3585	6015	-3543	-6074	-150	1618	-10180	20125
2013	3739	2498	3536	4353	4748	3451	6018	-2396	-5039	367	1844	-9581	13538
2014	4134	3544	3510	6357	4790	3041	6386	-2785	-4711	-974	1655	-8608	16339
2015	4224	3682	4806	7089	6259	3842	8010	-3180	-3670	691	3085	-1010	33828
2016	3108	2740	3789										

Tabella 57: Saldi lavoro dipendente giovani (valori assoluti).

Figura 19: Saldi assoluti lavoro dipendente giovani

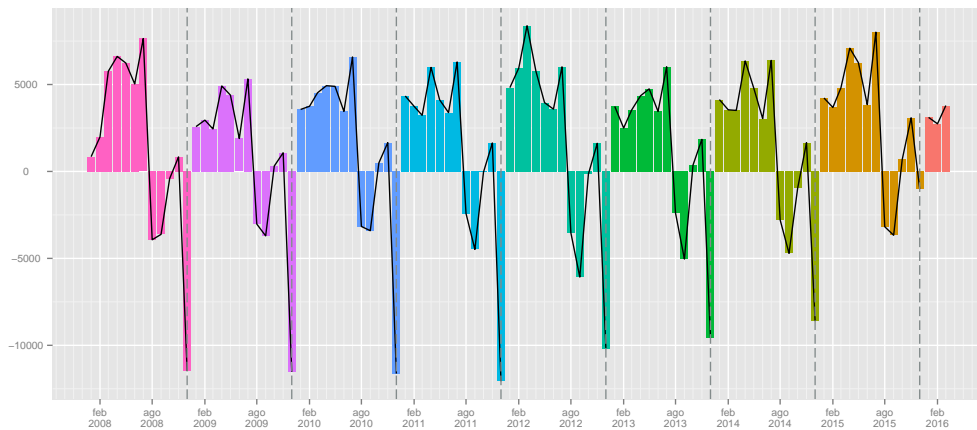

	Gen	Feb	Mar	Apr	Mag	Giu	Lug	Ago	Set	Ott	Nov	Dic	tot
2008	336	2389	8109	12769	9690	-2168	9269	-1149	16761	1310	-6521	-48787	2008
2009	9540	4470	3621	8879	6921	-13738	5315	-7125	14104	2671	-5766	-53196	-24304
2010	13218	5594	4640	12797	6996	-11956	5189	-7788	12837	2140	-4728	-51451	-12512
2011	15282	6097	4738	9249	5041	-14638	5272	-5525	8335	3284	-2640	-52713	-18218
2012	16563	5378	10554	9918	5895	-16144	4547	-4859	3269	4363	-551	-49941	-11008
2013	15564	3389	4513	10303	6923	-16075	5339	-3550	10568	1030	-2055	-47458	-11509
2014	16146	6160	4323	11256	7502	-16563	6427	-4590	7750	951	-1278	-44908	-6824
2015	18216	6694	7800	14291	8276	-13439	8562	-4454	13106	1787	1362	-28703	33498
2016	16450	5984	5796										

Tabella 58: Saldi lavoro dipendente adulti (valori assoluti).

Figura 20: Saldi assoluti lavoro dipendente adulti

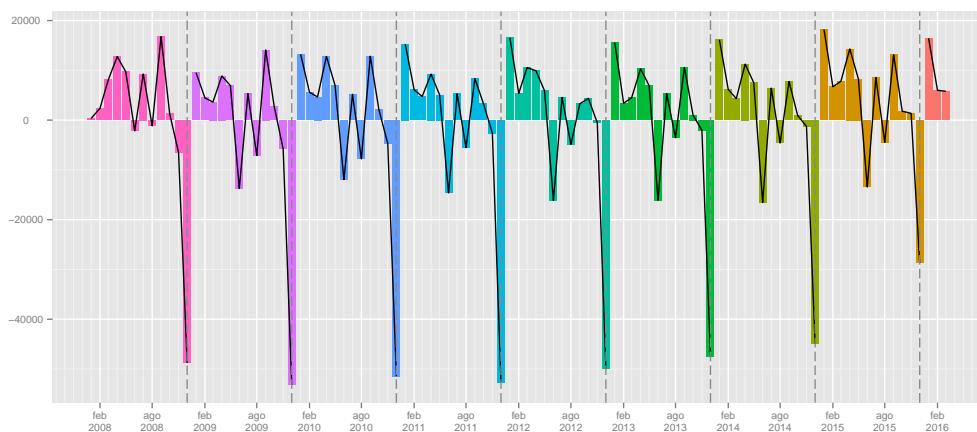

	Gen	Feb	Mar	Apr	Mag	Giu	Lug	Ago	Set	Ott	Nov	Dic	tot
2008	-181	-46	132	1430	1138	-449	655	-1103	-183	-1158	-1749	-9486	-11000
2009	236	247	-8	1176	858	-1528	-63	-3070	-352	-935	-1758	-10764	-15961
2010	676	266	2	1384	688	-1532	55	-3355	-356	-1195	-1956	-10903	-16226
2011	687	464	-89	1192	658	-2102	-103	-3448	-1142	-1033	-1510	-10954	-17380
2012	1440	-81	790	896	436	-1797	120	-2713	-1157	-1316	-1952	-10519	-15853
2013	1273	201	495	1034	1037	-1827	475	-1288	358	-1406	-1427	-9977	-11052
2014	1662	324	-775	3098	956	-1967	717	-1905	-462	-1244	-1562	-10589	-11747
2015	1975	469	674	2051	1111	-2188	888	-2422	579	-1472	-1479	-9433	-9247
2016	2133	389	815										

Tabella 59: Saldi lavoro dipendente anziani (valori assoluti).

Figura 21: Saldi assoluti lavoro dipendente anziani



Figura 22: Saldi cumulati lavoro dipendente giovani



Figura 23: Saldi cumulati lavoro dipendente adulti

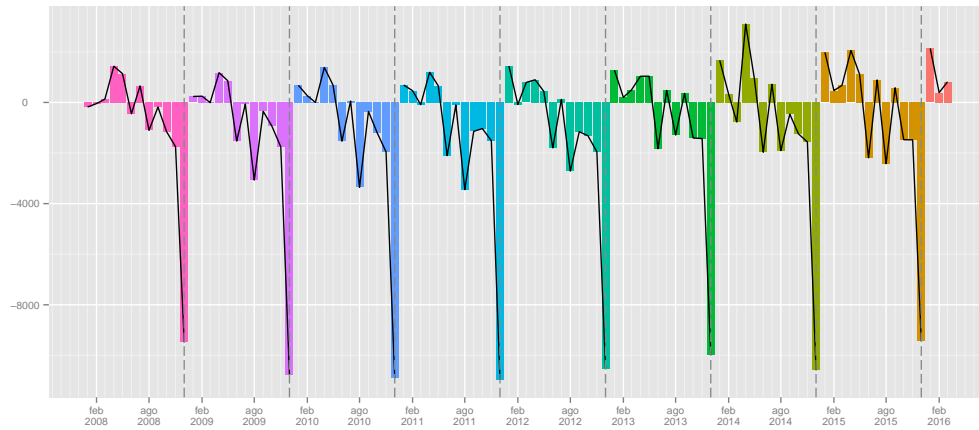

Figura 24: Saldi cumulati lavoro dipendente anziani

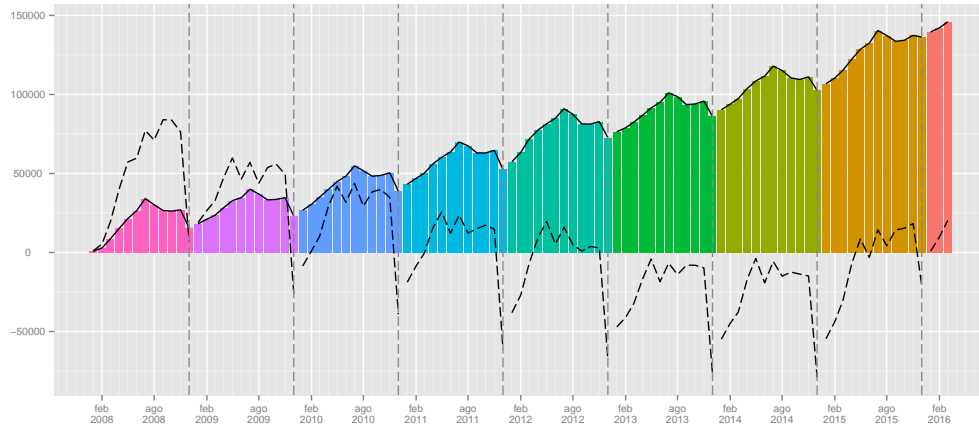

	I	II	III	IV
2008	8601	17889	97	-11054
2009	7976	11199	-1410	-10139
2010	11841	13277	11	-9474
2011	11312	13486	-605	-10462
2012	19142	13297	-3602	-8712
2013	9773	12552	-1417	-7370
2014	11188	14188	-1110	-7927
2015	12712	17190	1160	2766
2016	9637			

Tabella 60: Saldi lavoro dipendente giovani (valori trimestrali).

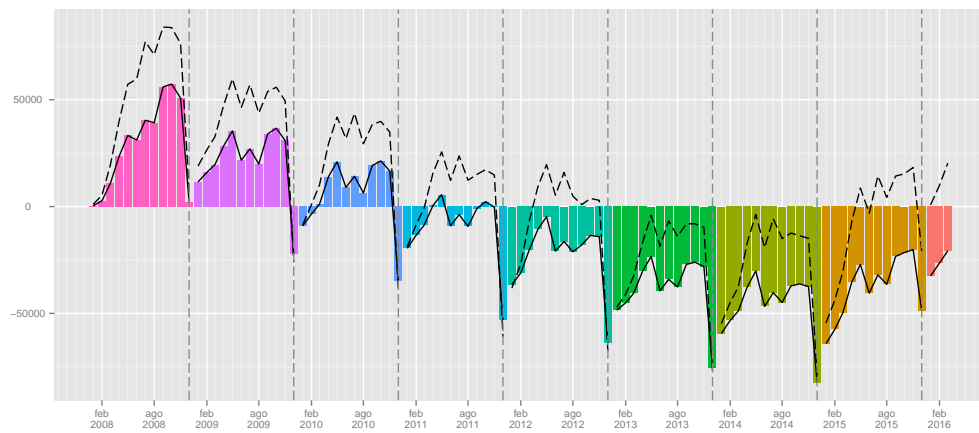
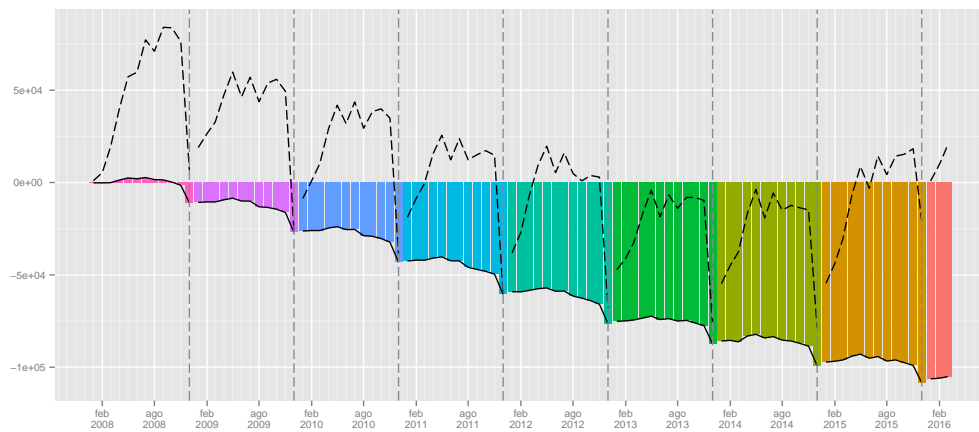
	I	II	III	IV
2008	10834	20291	24881	-53998
2009	17631	2062	12294	-56291
2010	23452	7837	10238	-54039
2011	26117	-348	8082	-52069
2012	32495	-331	2957	-46129
2013	23466	1151	12357	-48483
2014	26629	2195	9587	-45235
2015	32710	9128	17214	-25554
2016	28230			

Tabella 61: Saldi lavoro dipendente adulti (valori trimestrali).

	I	II	III	IV
2008	-95	2119	-631	-12393
2009	475	506	-3485	-13457
2010	944	540	-3656	-14054
2011	1062	-252	-4693	-13497
2012	2149	-465	-3750	-13787
2013	1969	244	-455	-12810
2014	1211	2087	-1650	-13395
2015	3118	974	-955	-12384
2016	3337			

Tabella 62: Saldi lavoro dipendente anziani (valori trimestrali).

1.7 Settori ATECO

1.7.1 Assunzioni

	Gen	Feb	Mar	Apr	Mag	Giu	Lug	Ago	Set	Ott	Nov	Dic	tot
2008	469	1266	4258	8302	8347	7689	11574	6732	8848	14490	2225	1182	75382
2009	9915	6510	5743	7396	6902	6543	9338	6356	9036	12646	2022	915	83322
2010	10288	5711	5536	7637	7938	8788	10698	5609	9091	12763	2314	900	87273
2011	12260	5869	5201	6672	6958	7364	9164	5512	8135	10999	2674	1050	81858
2012	13582	4779	6436	6040	6769	5878	8020	4753	7924	9582	2788	870	77421
2013	13502	4589	5013	6448	6534	5857	7984	4405	7147	8545	2450	1253	73727
2014	14566	5440	5613	5780	5937	5512	7657	4155	6454	7685	2272	1231	72302
2015	14955	4594	5525	5948	5798	5190	7508	4400	8344	7810	2594	1176	73842
2016	16254	5222	5191										

Tabella 63: Assunzioni lavoro dipendente agricoltura (valori assoluti).

	Gen	Feb	Mar	Apr	Mag	Giu	Lug	Ago	Set	Ott	Nov	Dic	tot
2009							-19.32	-5.59	2.12	-12.73	-9.12	-22.59	10.53
2010	3.76	-12.27	-3.60	3.26	15.01	34.31	14.56	-11.75	0.61	0.93	14.44	-1.64	4.74
2011	19.17	2.77	-6.05	-12.64	-12.35	-16.20	-14.34	-1.73	-10.52	-13.82	15.56	16.67	-6.20
2012	10.78	-18.57	23.75	-9.47	-2.72	-20.18	-12.48	-13.77	-2.59	-12.88	4.26	-17.14	-5.42
2013	-0.59	-3.98	-22.11	6.75	-3.47	-0.36	-0.45	-7.32	-9.81	-10.82	-12.12	44.02	-4.77
2014	7.88	18.54	11.97	-10.36	-9.14	-5.89	-4.10	-5.68	-9.70	-10.06	-7.27	-1.76	-1.93
2015	2.67	-15.55	-1.57	2.91	-2.34	-5.84	-1.95	5.90	29.28	1.63	14.17	-4.47	2.13
2016	8.69	13.67	-6.05										

Tabella 64: Assunzioni lavoro dipendente agricoltura (valori tendenziali).

	Gen	Feb	Mar	Apr	Mag	Giu	Lug	Ago	Set	Ott	Nov	Dic	tot
2008	1663	4858	6529	8085	7670	7375	6870	2192	8192	8214	6296	3514	71458
2009	5848	5879	7407	6551	7187	6660	6255	2163	7617	7079	6242	3586	72474
2010	5560	5727	6657	6715	7310	6988	6398	2650	8229	6868	5738	3784	72624
2011	6526	6634	6448	6406	7035	6849	6658	2948	7525	6523	5919	3626	73097
2012	5986	5038	7138	5260	7197	6672	6404	2871	6878	6755	5682	3220	69101
2013	5914	4749	4714	5569	6264	5516	6191	2571	6485	6786	5290	3517	63566
2014	5412	5160	5560	5023	6084	5650	6196	2500	6637	6541	5635	4021	64419
2015	5545	4997	6195	6517	6502	6429	6712	2870	7605	6844	7349	6157	73722
2016	4425	4902	4625										

Tabella 65: Assunzioni lavoro dipendente costruzioni (valori assoluti).

	Gen	Feb	Mar	Apr	Mag	Giu	Lug	Ago	Set	Ott	Nov	Dic	tot
2009							-8.95	-1.32	-7.02	-13.82	-0.86	2.05	1.42
2010	-4.92	-2.59	-10.13	2.50	1.71	4.92	2.29	22.52	8.03	-2.98	-8.07	5.52	0.21
2011	17.37	15.84	-3.14	-4.60	-3.76	-1.99	4.06	11.25	-8.56	-5.02	3.15	-4.18	0.65
2012	-8.27	-24.06	10.70	-17.89	2.30	-2.58	-3.81	-2.61	-8.60	3.56	-4.00	-11.20	-5.47
2013	-1.20	-5.74	-33.96	5.87	-12.96	-17.33	-3.33	-10.45	-5.71	0.46	-6.90	9.22	-8.01
2014	-8.49	8.65	17.95	-9.80	-2.87	2.43	0.08	-2.76	2.34	-3.61	6.52	14.33	1.34
2015	2.46	-3.16	11.42	29.74	6.87	13.79	8.33	14.80	14.58	4.63	30.42	53.12	14.44
2016	-20.20	-1.90	-25.34										

Tabella 66: Assunzioni lavoro dipendente costruzioni (valori tendenziali).

	Gen	Feb	Mar	Apr	Mag	Giu	Lug	Ago	Set	Ott	Nov	Dic	tot
2008	2698	4026	7324	6782	7082	7185	12687	8582	7525	7292	5468	3619	80270
2009	7244	5307	5410	5887	5611	5863	11334	8960	7272	7532	5462	3652	79534
2010	8043	6226	6176	5604	5925	5668	10506	8930	7467	7031	6002	4064	81642
2011	8852	5998	5828	5434	6056	5869	9984	9433	7426	7252	5852	4315	82299
2012	9111	7105	7660	6322	5992	5993	10458	7631	5925	6685	5697	3508	82087
2013	7175	5319	5188	5467	5889	5305	9366	9430	7137	7716	6264	4492	78748
2014	8778	6409	6670	6339	6810	6783	10798	9526	7755	7727	6216	5329	89140
2015	9479	6946	7975	7783	7757	7643	13325	8490	8571	8397	7711	9547	103624
2016	7921	6304	6581										

Tabella 67: Assunzioni lavoro dipendente manifatturiero (valori assoluti).

	Gen	Feb	Mar	Apr	Mag	Giu	Lug	Ago	Set	Ott	Nov	Dic	tot
2009							-10.66	4.40	-3.36	3.29	-0.11	0.91	-0.92
2010	11.03	17.32	14.16	-4.81	5.60	-3.33	-7.31	-0.33	2.68	-6.65	9.89	11.28	2.65
2011	10.06	-3.66	-5.63	-3.03	2.21	3.55	-4.97	5.63	-0.55	3.14	-2.50	6.18	0.80
2012	2.93	18.46	31.43	16.34	-1.06	2.11	4.75	-19.10	-20.21	-7.82	-2.65	-18.70	-0.26
2013	-21.25	-25.14	-32.27	-13.52	-1.72	-11.48	-10.44	23.57	20.46	15.42	9.95	28.05	-4.07
2014	22.34	20.49	28.57	15.95	15.64	27.86	15.29	1.02	8.66	0.14	-0.77	18.63	13.20
2015	7.99	8.38	19.57	22.78	13.91	12.68	23.40	-10.88	10.52	8.67	24.05	79.15	16.25
2016	-16.44	-9.24	-17.48										

Tabella 68: Assunzioni lavoro dipendente manifatturiero (valori tendenziali).

	Gen	Feb	Mar	Apr	Mag	Giu	Lug	Ago	Set	Ott	Nov	Dic	tot
2008	5443	15069	35470	41203	42896	39355	37604	21081	56279	38977	30094	27583	391054
2009	30497	26558	29972	36104	38518	34840	34840	21144	53317	42172	31511	29320	408793
2010	33812	27933	34125	41676	41125	38804	38568	22716	55300	42979	33518	32439	442995
2011	36441	30661	32963	44886	41528	39855	39739	23438	52729	48267	35344	31593	457444
2012	36107	35655	48368	48272	44025	42871	39338	25720	49162	52027	36569	32532	490646
2013	36149	28959	38474	43100	43292	41214	39101	25192	52993	48041	37801	31645	465961
2014	37556	32413	37624	49383	43839	38537	37182	23273	47681	47973	36778	32354	464593
2015	38489	35026	41812	50941	47000	41361	39885	23887	52958	45628	40433	50343	507763
2016	32891	30161	37800										

Tabella 69: Assunzioni lavoro dipendente terziario (valori assoluti).

	Gen	Feb	Mar	Apr	Mag	Giu	Lug	Ago	Set	Ott	Nov	Dic	tot
2009							-7.35	0.30	-5.26	8.20	4.71	6.30	4.54
2010	10.87	5.18	13.86	15.43	6.77	11.38	10.70	7.43	3.72	1.91	6.37	10.64	8.37
2011	7.78	9.77	-3.41	7.70	0.98	2.71	3.04	3.18	-4.65	12.30	5.45	-2.61	3.26
2012	-0.92	16.29	46.73	7.54	6.01	7.57	-1.01	9.74	-6.76	7.79	3.47	2.97	7.26
2013	0.12	-18.78	-20.46	-10.71	-1.66	-3.87	-0.60	-2.05	7.79	-7.66	3.37	-2.73	-5.03
2014	3.89	11.93	-2.21	14.58	1.26	-6.50	-4.91	-7.62	-10.02	-0.14	-2.71	2.24	-0.29
2015	2.48	8.06	11.13	3.15	7.21	7.33	7.27	2.64	11.07	-4.89	9.94	55.60	9.29
2016	-14.54	-13.89	-9.60										

Tabella 70: Assunzioni lavoro dipendente terziario (valori tendenziali).

	Gen	Feb	Mar	Apr	Mag	Giu	Lug	Ago	Set	Ott	Nov	Dic	tot
2008	881	3386	12979	16565	18430	17564	15624	8541	10356	10324	7181	9724	131555
2009	6048	6467	8504	16393	16553	15419	14693	8233	10147	10706	7000	10620	130783
2010	6587	6338	10859	16986	17709	16911	16511	9524	12817	12612	7576	11007	145437
2011	7210	6760	9378	19437	16571	17522	16056	8919	11603	12405	7655	11332	144848
2012	6888	10534	19236	22139	18364	19575	16131	10657	13888	13505	9177	12015	172109
2013	7339	7407	14738	18263	17955	19255	15700	10546	11762	12083	9313	11838	156199
2014	8020	7411	11601	20914	18044	16552	13968	9481	9702	11691	8199	11118	146701
2015	8092	7399	11993	20617	17510	15340	13668	8779	9734	10819	8736	11778	144465
2016	7286	8181	15325										

Tabella 71: Assunzioni lavoro dipendente alberghi (valori assoluti).

	Gen	Feb	Mar	Apr	Mag	Giu	Lug	Ago	Set	Ott	Nov	Dic	tot
2009							-5.96	-3.61	-2.02	3.70	-2.52	9.21	-0.59
2010	8.91	-1.99	27.69	3.62	6.98	9.68	12.37	15.68	26.31	17.80	8.23	3.64	11.20
2011	9.46	6.66	-13.64	14.43	-6.43	3.61	-2.76	-6.35	-9.47	-1.64	1.04	2.95	-0.40
2012	-4.47	55.83	105.12	13.90	10.82	11.72	0.47	19.49	19.69	8.87	19.88	6.03	18.82
2013	6.55	-29.68	-23.38	-17.51	-2.23	-1.63	-2.67	-1.04	-15.31	-10.53	1.48	-1.47	-9.24
2014	9.28	0.05	-21.29	14.52	0.50	-14.04	-11.03	-10.10	-17.51	-3.24	-11.96	-6.08	-6.08
2015	0.90	-0.16	3.38	-1.42	-2.96	-7.32	-2.15	-7.40	0.33	-7.46	6.55	5.94	-1.52
2016	-9.96	10.57	27.78										

Tabella 72: Assunzioni lavoro dipendente alberghi (valori tendenziali).

	Gen	Feb	Mar	Apr	Mag	Giu	Lug	Ago	Set	Ott	Nov	Dic	tot
2008	779	2660	6261	6218	6004	1722	670	394	28778	9656	6131	3029	72302
2009	7104	5548	6423	3585	4029	1134	516	313	25400	12317	8191	3437	77997
2010	7163	5520	5160	5538	4860	1596	578	367	24196	11105	8219	4557	78859
2011	7996	7368	5866	5159	5438	1670	631	620	20710	15161	10239	4221	85079
2012	8538	6545	6691	5293	6391	1813	683	539	16777	17366	9028	4638	84302
2013	9653	6482	6105	6671	6150	1922	844	394	21987	14286	9591	4734	88819
2014	9729	8123	8442	5541	6551	2231	943	432	19644	16836	11496	4765	94733
2015	10064	8310	8555	7029	6278	2614	1029	528	23705	11025	10682	5082	94901
2016	7661	4671	3580										

Tabella 73: Assunzioni lavoro dipendente istruzione (valori assoluti).

	Gen	Feb	Mar	Apr	Mag	Giu	Lug	Ago	Set	Ott	Nov	Dic	tot
2009							-22.99	-20.56	-11.74	27.56	33.60	13.47	7.88
2010	0.83	-0.50	-19.66	54.48	20.63	40.74	12.02	17.25	-4.74	-9.84	0.34	32.59	1.11
2011	11.63	33.48	13.68	-6.84	11.89	4.64	9.17	68.94	-14.41	36.52	24.58	-7.37	7.89
2012	6.78	-11.17	14.06	2.60	17.52	8.56	8.24	-13.06	-18.99	14.54	-11.83	9.88	-0.91
2013	13.06	-0.96	-8.76	26.03	-3.77	6.01	23.57	-26.90	31.05	-17.74	6.24	2.07	5.36
2014	0.79	25.32	38.28	-16.94	6.52	16.08	11.73	9.64	-10.66	17.85	19.86	0.65	6.66
2015	3.44	2.30	1.34	26.85	-4.17	17.17	9.12	22.22	20.67	-34.52	-7.08	6.65	0.18
2016	-23.88	-43.79	-58.15										

Tabella 74: Assunzioni lavoro dipendente istruzione (valori tendenziali).

Figura 25: Assunzioni lavoro dipendente settori Ateco (indice tendenziale annuo mobile. In rosso Agricoltura, in celeste Costruzioni, in verde Manifatturiero e in viola Terziario).



Figura 26: Assunzioni lavoro dipendente sotto-settori terziario (indice tendenziale annuo mobile. In rosso Alberghi e Ristoranti, in celeste Istruzione).



	I	II	III	IV	I	II	III	IV
2008	5993	24338	27154	17897				
2009	22168	20841	24730	15583			-8.93	-12.93
2010	21535	24363	25398	15977	-2.86	16.9	2.7	2.53
2011	23330	20994	22811	14723	8.34	-13.83	-10.19	-7.85
2012	24797	18687	20697	13240	6.29	-10.99	-9.27	-10.07
2013	23104	18839	19536	12248	-6.83	0.81	-5.61	-7.49
2014	25619	17229	18266	11188	10.89	-8.55	-6.5	-8.65
2015	25074	16936	20252	11580	-2.13	-1.7	10.87	3.5
2016	26667				6.35			

Tabella 75: Assunzioni lavoro dipendente agricoltura (valori trimestrali, assoluti a sinistra e tendenziali a destra).

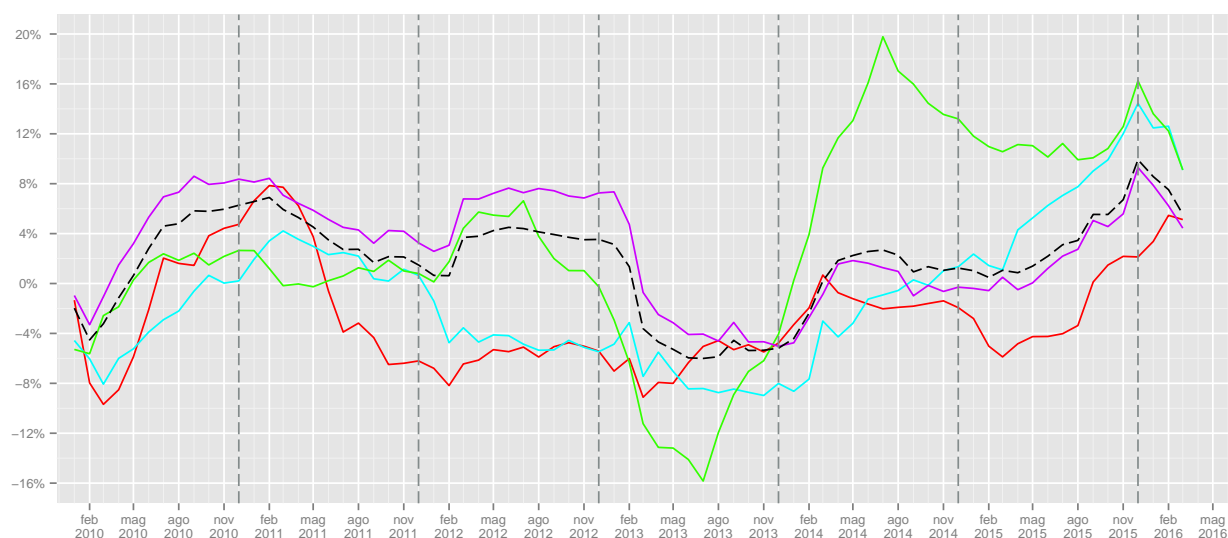
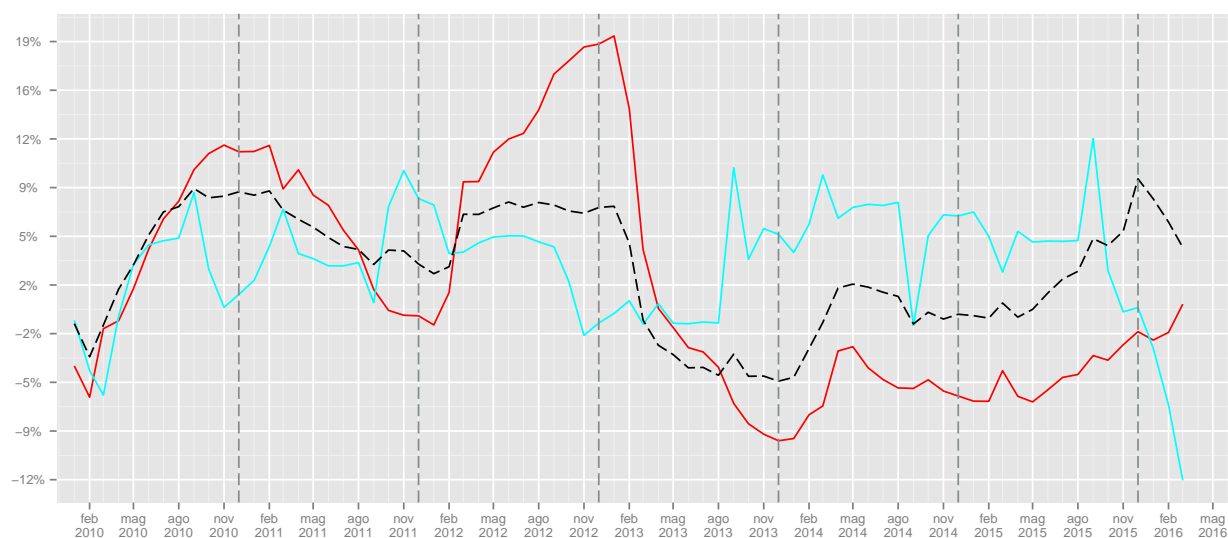
	I	II	III	IV	I	II	III	IV
2008	13050	23130	17254	18024				
2009	19134	20398	16035	16907			-7.07	-6.2
2010	17944	21013	17277	16390	-6.22	3.02	7.75	-3.06
2011	19608	20290	17131	16068	9.27	-3.44	-0.85	-1.96
2012	18162	19129	16153	15657	-7.37	-5.72	-5.71	-2.56
2013	15377	17349	15247	15593	-15.33	-9.31	-5.61	-0.41
2014	16132	16757	15333	16197	4.91	-3.41	0.56	3.87
2015	16737	19448	17187	20350	3.75	16.06	12.09	25.64
2016	13952				-16.64			

Tabella 76: Assunzioni lavoro dipendente costruzioni (valori trimestrali, assoluti a sinistra e tendenziali a destra).

	I	II	III	IV	I	II	III	IV
2008	14048	21049	28794	16379				
2009	17961	17361	27566	16646			-4.26	1.63
2010	20445	17197	26903	17097	13.83	-0.94	-2.41	2.71
2011	20678	17359	26843	17419	1.14	0.94	-0.22	1.88
2012	23876	18307	24014	15890	15.47	5.46	-10.54	-8.78
2013	17682	16661	25933	18472	-25.94	-8.99	7.99	16.25
2014	21857	19932	28079	19272	23.61	19.63	8.28	4.33
2015	24400	23183	30386	25655	11.63	16.31	8.22	33.12
2016	20806				-14.73			

Tabella 77: Assunzioni lavoro dipendente manifatturiero (valori trimestrali, assoluti a sinistra e tendenziali a destra).

	I	II	III	IV	I	II	III	IV
2008	55982	123454	114964	96654				
2009	87027	109462	109301	103003			-4.93	6.57
2010	95870	121605	116584	108936	10.16	11.09	6.66	5.76
2011	100065	126269	115906	115204	4.38	3.84	-0.58	5.75
2012	120130	135168	114220	121128	20.05	7.05	-1.45	5.14
2013	103582	127606	117286	117487	-13.78	-5.59	2.68	-3.01
2014	107593	131759	108136	117105	3.87	3.25	-7.8	-0.33
2015	115327	139302	116730	136404	7.19	5.72	7.95	16.48
2016	100852				-12.55			

Tabella 78: Assunzioni lavoro dipendente terziario (valori trimestrali, assoluti a sinistra e tendenziali a destra).

	I	II	III	IV	I	II	III	IV
2008	17246	52559	34521	27229				
2009	21019	48365	33073	28326			-4.19	4.03
2010	23784	51606	38852	31195	13.15	6.7	17.47	10.13
2011	23348	53530	36578	31392	-1.83	3.73	-5.85	0.63
2012	36658	60078	40676	34697	57.01	12.23	11.2	10.53
2013	29484	55473	38008	33234	-19.57	-7.67	-6.56	-4.22
2014	27032	55510	33151	31008	-8.32	0.07	-12.78	-6.7
2015	27484	53467	32181	31333	1.67	-3.68	-2.93	1.05
2016	30792				12.04			

Tabella 79: Assunzioni lavoro dipendente alberghi (valori trimestrali, assoluti a sinistra e tendenziali a destra).

	I	II	III	IV	I	II	III	IV
2008	9700	13944	29842	18816				
2009	19075	8748	26229	23945			-12.11	27.26
2010	17843	11994	25141	23881	-6.46	37.11	-4.15	-0.27
2011	21230	12267	21961	29621	18.98	2.28	-12.65	24.04
2012	21774	13497	17999	31032	2.56	10.03	-18.04	4.76
2013	22240	14743	23225	28611	2.14	9.23	29.03	-7.8
2014	26294	14323	21019	33097	18.23	-2.85	-9.5	15.68
2015	26929	15921	25262	26789	2.41	11.16	20.19	-19.06
2016	15912				-40.91			

Tabella 80: Assunzioni lavoro dipendente istruzione (valori trimestrali, assoluti a sinistra e tendenziali a destra).

1.7.2 Cessazioni

	Gen	Feb	Mar	Apr	Mag	Giu	Lug	Ago	Set	Ott	Nov	Dic	tot
2008	91	209	784	1178	1745	3800	5293	3780	7250	7805	7885	41056	80876
2009	753	569	1225	1548	2086	4545	5189	3474	6027	6469	8057	43374	83316
2010	477	521	1009	1733	2354	5007	6079	4656	7499	7505	8318	42230	87388
2011	543	587	1348	1934	2478	4829	5189	3570	6387	7017	7228	41079	82189
2012	614	749	1557	1803	2613	4731	4794	3312	5254	6851	6180	38916	77374
2013	809	614	1210	1812	2228	4553	4415	3215	5023	5955	5703	38481	74018
2014	738	835	1442	2140	2367	4617	4318	3060	4635	5686	5360	37224	72422
2015	735	1016	1494	1845	2175	4378	4308	3117	5287	6231	5371	38243	74200
2016	712	875	1469										

Tabella 81: Cessazioni lavoro dipendente agricoltura (valori assoluti).

	Gen	Feb	Mar	Apr	Mag	Giu	Lug	Ago	Set	Ott	Nov	Dic	tot
2009							-1.96	-8.10	-16.87	-17.12	2.18	5.65	3.02
2010	-36.65	-8.44	-17.63	11.95	12.85	10.17	17.15	34.02	24.42	16.01	3.24	-2.64	4.89
2011	13.84	12.67	33.60	11.60	5.27	-3.56	-14.64	-23.32	-14.83	-6.50	-13.10	-2.73	-5.95
2012	13.08	27.60	15.50	-6.77	5.45	-2.03	-7.61	-7.23	-17.74	-2.37	-14.50	-5.27	-5.86
2013	31.76	-18.02	-22.29	0.50	-14.73	-3.76	-7.91	-2.93	-4.40	-13.08	-7.72	-1.12	-4.34
2014	-8.78	35.99	19.17	18.10	6.24	1.41	-2.20	-4.82	-7.72	-4.52	-6.01	-3.27	-2.16
2015	-0.41	21.68	3.61	-13.79	-8.11	-5.18	-0.23	1.86	14.07	9.58	0.21	2.74	2.46
2016	-3.13	-13.88	-1.67										

Tabella 82: Cessazioni lavoro dipendente agricoltura (valori tendenziali).

	Gen	Feb	Mar	Apr	Mag	Giu	Lug	Ago	Set	Ott	Nov	Dic	tot
2008	1728	4366	5339	5788	6425	6812	8395	5143	7040	7256	7197	10759	76248
2009	6461	5806	6540	5846	5964	6691	8270	4988	6091	6234	6577	10132	79600
2010	5911	5462	5938	5719	6185	6354	8074	5160	6277	6360	6592	9978	78010
2011	5726	5833	5855	5748	6215	6684	7830	5479	6419	6321	6740	10555	79405
2012	5487	5118	5857	5067	5950	6818	7723	5281	5352	5962	6429	9368	74412
2013	5025	4454	5075	4538	5384	5197	6399	4641	5308	5891	6243	8673	66828
2014	5416	4715	5622	4813	4818	5055	6409	4579	4739	5683	5484	8508	65841
2015	4691	4080	4776	4551	4957	5231	6173	4487	5010	5284	5547	9067	63854
2016	4995	4950	4684										

Tabella 83: Cessazioni lavoro dipendente costruzioni (valori assoluti).

	Gen	Feb	Mar	Apr	Mag	Giu	Lug	Ago	Set	Ott	Nov	Dic	tot
2009							-1.49	-3.01	-13.48	-14.08	-8.61	-5.83	4.40
2010	-8.51	-5.92	-9.20	-2.17	3.71	-5.04	-2.37	3.45	3.05	2.02	0.23	-1.52	-2.00
2011	-3.13	6.79	-1.40	0.51	0.49	5.19	-3.02	6.18	2.26	-0.61	2.25	5.78	1.79
2012	-4.17	-12.26	0.03	-11.85	-4.26	2.00	-1.37	-3.61	-16.62	-5.68	-4.61	-11.25	-6.29
2013	-8.42	-12.97	-13.35	-10.44	-9.51	-23.78	-17.14	-12.12	-0.82	-1.19	-2.89	-7.42	-10.19
2014	7.78	5.86	10.78	6.06	-10.51	-2.73	0.16	-1.34	-10.72	-3.53	-12.16	-1.90	-1.48
2015	-13.39	-13.47	-15.05	-5.44	2.89	3.48	-3.68	-2.01	5.72	-7.02	1.15	6.57	-3.02
2016	6.48	21.32	-1.93										

Tabella 84: Cessazioni lavoro dipendente costruzioni (valori tendenziali).

	Gen	Feb	Mar	Apr	Mag	Giu	Lug	Ago	Set	Ott	Nov	Dic	tot
2008	1905	3667	5962	6072	5787	5753	6922	7016	13739	10213	5815	12157	85008
2009	6003	4953	5689	6018	5149	5379	7579	6092	13725	9614	5698	12355	88254
2010	5365	4984	5609	5545	5204	5377	6951	6963	12548	8404	5490	12458	84898
2011	5769	5013	4983	5583	5248	5571	6869	6885	14113	7365	5462	13632	86493
2012	5611	5693	5808	5621	5747	5867	6275	6948	12850	7371	5542	11957	85290
2013	4845	4547	5737	5286	5151	5415	6108	6845	12179	8334	6079	12741	83267
2014	5676	4924	5349	6324	5817	6146	6800	7239	13836	8762	6376	14051	91300
2015	4988	4973	6018	6619	6601	6209	7664	7976	13963	8277	6669	13548	93505
2016	4971	5063	6579										

Tabella 85: Cessazioni lavoro dipendente manifatturiero (valori assoluti).

	Gen	Feb	Mar	Apr	Mag	Giu	Lug	Ago	Set	Ott	Nov	Dic	tot
2009							9.49	-13.17	-0.10	-5.87	-2.01	1.63	3.82
2010	-10.63	0.63	-1.41	-7.86	1.07	-0.04	-8.29	14.30	-8.58	-12.59	-3.65	0.83	-3.80
2011	7.53	0.58	-11.16	0.69	0.85	3.61	-1.18	-1.12	12.47	-12.36	-0.51	9.42	1.88
2012	-2.74	13.56	16.56	0.68	9.51	5.31	-8.65	0.92	-8.95	0.08	1.46	-12.29	-1.39
2013	-13.65	-20.13	-1.22	-5.96	-10.37	-7.70	-2.66	-1.48	-5.22	13.06	9.69	6.56	-2.37
2014	17.15	8.29	-6.76	19.64	12.93	13.50	11.33	5.76	13.61	5.14	4.89	10.28	9.65
2015	-12.12	1.00	12.51	4.66	13.48	1.03	12.71	10.18	0.92	-5.54	4.60	-3.58	2.42
2016	-0.34	1.81	9.32										

Tabella 86: Cessazioni lavoro dipendente manifatturiero (valori tendenziali).

	Gen	Feb	Mar	Apr	Mag	Giu	Lug	Ago	Set	Ott	Nov	Dic	tot
2008	5545	12641	27474	30506	34966	42826	30554	28831	39846	43953	30620	41683	369445
2009	27929	25256	29021	27557	32849	50667	30154	37292	41350	45065	31355	47095	425590
2010	28489	25020	30770	29522	35979	53546	33239	37433	44688	45933	32197	50500	447316
2011	31729	27423	30377	33708	37819	56207	34190	36789	46183	50119	32872	51050	468466
2012	30252	29776	36657	36833	39385	58355	34746	36549	50394	51963	33467	50528	488905
2013	31485	27912	32821	33257	36507	57177	33888	34131	45362	50916	35417	48027	466900
2014	32540	28920	35995	32537	36420	56153	30776	33856	42740	51062	34866	47257	463122
2015	33639	30649	35939	34743	37678	56590	31825	34123	43203	47880	37532	45511	469312
2016	29122	26588	31065										

Tabella 87: Cessazioni lavoro dipendente terziario (valori assoluti).

	Gen	Feb	Mar	Apr	Mag	Giu	Lug	Ago	Set	Ott	Nov	Dic	tot
2009							-1.31	29.35	3.77	2.53	2.40	12.98	15.20
2010	2.01	-0.93	6.03	7.13	9.53	5.68	10.23	0.38	8.07	1.93	2.69	7.23	5.10
2011	11.37	9.60	-1.28	14.18	5.11	4.97	2.86	-1.72	3.35	9.11	2.10	1.09	4.73
2012	-4.66	8.58	20.67	9.27	4.14	3.82	1.63	-0.65	9.12	3.68	1.81	-1.02	4.36
2013	4.08	-6.26	-10.46	-9.71	-7.31	-2.02	-2.47	-6.62	-9.99	-2.01	5.83	-4.95	-4.50
2014	3.35	3.61	9.67	-2.16	-0.24	-1.79	-9.18	-0.81	-5.78	0.29	-1.56	-1.60	-0.81
2015	3.38	5.98	-0.16	6.78	3.45	0.78	3.41	0.79	1.08	-6.23	7.65	-3.69	1.34
2016	-13.43	-13.25	-13.56										

Tabella 88: Cessazioni lavoro dipendente terziario (valori tendenziali).

	Gen	Feb	Mar	Apr	Mag	Giu	Lug	Ago	Set	Ott	Nov	Dic	tot
2008	983	2811	8445	9690	12929	14328	12029	10454	16955	20715	9604	10662	129605
2009	7397	5686	6376	8380	11835	12075	11428	9907	16264	20406	9270	11588	130612
2010	7985	5616	7352	9540	12814	13062	12982	11084	19177	22097	9883	12150	143742
2011	8582	5929	7225	9694	12567	13283	12772	10426	17700	22635	9830	12775	143418
2012	7749	7432	12396	13606	14735	15962	13141	11935	21562	23311	11602	13607	167038
2013	8734	6757	9073	12025	13053	14625	12352	11855	19251	22234	11103	13093	154155
2014	9544	6523	8724	10010	13212	12789	10571	11226	16892	22773	10798	12426	145488
2015	9264	6610	8059	10654	11452	10735	9680	10567	16852	21640	10628	10744	136885
2016	8755	7375	9989										

Tabella 89: Cessazioni lavoro dipendente alberghi (valori assoluti).

	Gen	Feb	Mar	Apr	Mag	Giu	Lug	Ago	Set	Ott	Nov	Dic	tot
2009							-5.00	-5.23	-4.08	-1.49	-3.48	8.69	0.78
2010	7.95	-1.23	15.31	13.84	8.27	8.17	13.60	11.88	17.91	8.29	6.61	4.85	10.05
2011	7.48	5.57	-1.73	1.61	-1.93	1.69	-1.62	-5.94	-7.70	2.43	-0.54	5.14	-0.23
2012	-9.71	25.35	71.57	40.35	17.25	20.17	2.89	14.47	21.82	2.99	18.03	6.51	16.47
2013	12.71	-9.08	-26.81	-11.62	-11.41	-8.38	-6.00	-0.67	-10.72	-4.62	-4.30	-3.78	-7.71
2014	9.27	-3.46	-3.85	-16.76	1.22	-12.55	-14.42	-5.31	-12.25	2.42	-2.75	-5.09	-5.62
2015	-2.93	1.33	-7.62	6.43	-13.32	-16.06	-8.43	-5.87	-0.24	-4.98	-1.57	-13.54	-5.91
2016	-5.49	11.57	23.95										

Tabella 90: Cessazioni lavoro dipendente alberghi (valori tendenziali).

	Gen	Feb	Mar	Apr	Mag	Giu	Lug	Ago	Set	Ott	Nov	Dic	tot
2008	417	1941	6735	8285	8279	12198	2802	2233	1995	4550	5095	6103	60633
2009	4519	6701	7956	6417	6562	21293	2753	11323	3710	6261	7154	6791	91440
2010	4740	6103	7945	5140	7867	21175	3105	10644	3984	5485	6346	7601	90135
2011	4924	8056	7520	7886	8125	22291	3542	9617	3380	7112	7130	7734	97317
2012	5442	7553	8253	7183	7546	22997	3555	6006	2612	6752	5808	7452	91159
2013	6028	7521	8682	6652	7281	23436	3477	5090	2634	6668	6772	8152	92393
2014	6300	8758	9565	8322	7508	25072	3441	5331	2847	7140	8178	7513	99975
2015	6136	8532	10750	8075	8187	25237	3670	5489	2335	4284	8422	5202	96319
2016	3314	3934	4790										

Tabella 91: Cessazioni lavoro dipendente istruzione (valori assoluti).

	Gen	Feb	Mar	Apr	Mag	Giu	Lug	Ago	Set	Ott	Nov	Dic	tot
2009							-1.75	407.08	85.96	37.60	40.41	11.27	50.81
2010	4.89	-8.92	-0.14	-19.90	19.89	-0.55	12.79	-6.00	7.39	-12.39	-11.29	11.93	-1.43
2011	3.88	32.00	-5.35	53.42	3.28	5.27	14.07	-9.65	-15.16	29.66	12.35	1.75	7.97
2012	10.52	-6.24	9.75	-8.91	-7.13	3.17	0.37	-37.55	-22.72	-5.06	-18.54	-3.65	-6.33
2013	10.77	-0.42	5.20	-7.39	-3.51	1.91	-2.19	-15.25	0.84	-1.24	16.60	9.39	1.35
2014	4.51	16.45	10.17	25.11	3.12	6.98	-1.04	4.73	8.09	7.08	20.76	-7.84	8.21
2015	-2.60	-2.58	12.39	-2.97	9.04	0.66	6.66	2.96	-17.98	-40.00	2.98	-30.76	-3.66
2016	-45.99	-53.89	-55.44										

Tabella 92: Cessazioni lavoro dipendente istruzione (valori tendenziali).

Figura 27: Cessazioni lavoro dipendente Settori Ateco (indice tendenziale annuo mobile. In rosso Agricoltura, in celeste Costruzioni, in verde Manifatturiero e in viola Terziario).



Figura 28: Cessazioni lavoro dipendente sotto-settori terziario (indice tendenziale annuo mobile. In rosso Alberghi e Ristoranti, in celeste Istruzione).



	I	II	III	IV	I	II	III	IV
2008	1084	6723	16323	56746				
2009	2547	8179	14690	57900			-10	2.03
2010	2007	9094	18234	58053	-21.2	11.19	24.13	0.26
2011	2478	9241	15146	55324	23.47	1.62	-16.94	-4.7
2012	2920	9147	13360	51947	17.84	-1.02	-11.79	-6.1
2013	2633	8593	12653	50139	-9.83	-6.06	-5.29	-3.48
2014	3015	9124	12013	48270	14.51	6.18	-5.06	-3.73
2015	3245	8398	12712	49845	7.63	-7.96	5.82	3.26
2016	3056				-5.82			

Tabella 93: Cessazioni lavoro dipendente agricoltura (valori trimestrali, assoluti a sinistra e tendenziali a destra).

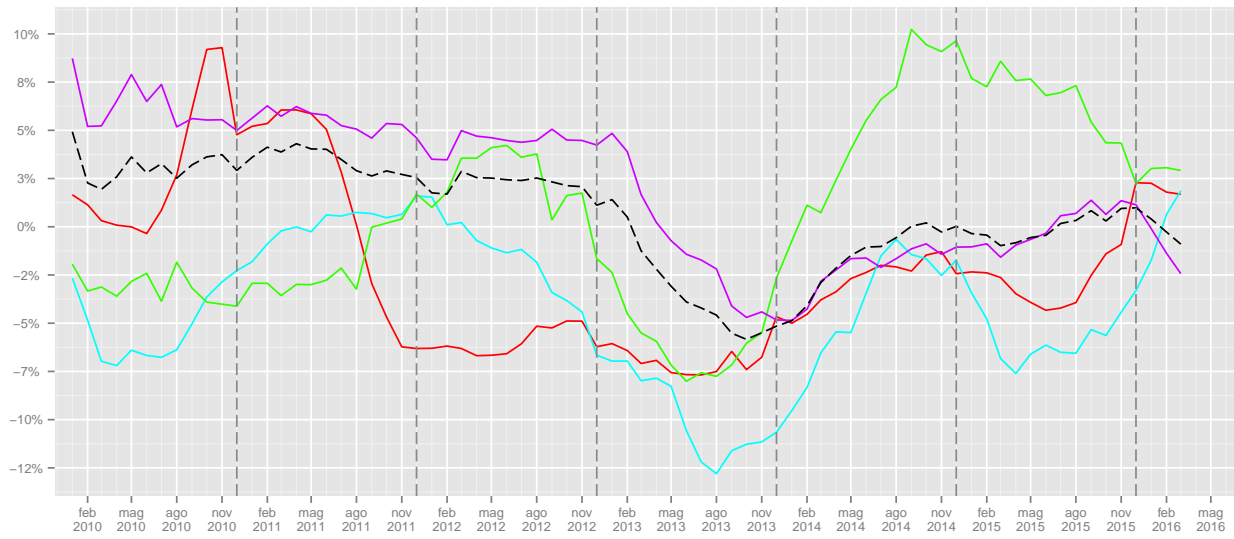
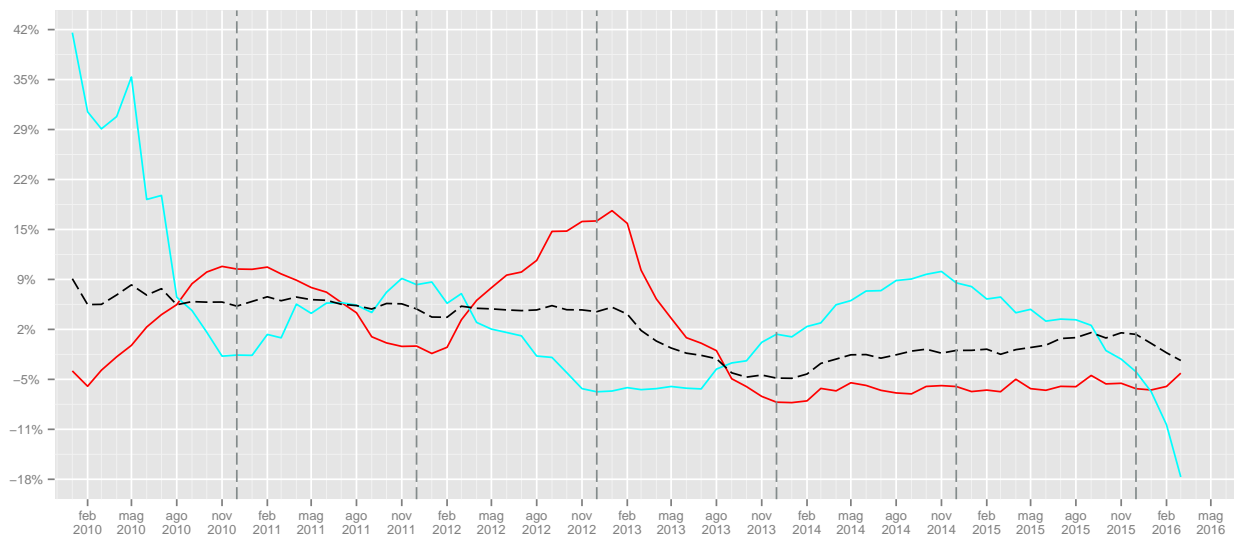
	I	II	III	IV	I	II	III	IV
2008	11433	19025	20578	25212				
2009	18807	18501	19349	22943			-5.97	-9
2010	17311	18258	19511	22930	-7.95	-1.31	0.84	-0.06
2011	17414	18647	19728	23616	0.59	2.13	1.11	2.99
2012	16462	17835	18356	21759	-5.47	-4.35	-6.95	-7.86
2013	14554	15119	16348	20807	-11.59	-15.23	-10.94	-4.38
2014	15753	14686	15727	19675	8.24	-2.86	-3.8	-5.44
2015	13547	14739	15670	19898	-14	0.36	-0.36	1.13
2016	14629				7.99			

Tabella 94: Cessazioni lavoro dipendente costruzioni (valori trimestrali, assoluti a sinistra e tendenziali a destra).

	I	II	III	IV	I	II	III	IV
2008	11534	17612	27677	28185				
2009	16645	16546	27396	27667			-1.02	-1.84
2010	15958	16126	26462	26352	-4.13	-2.54	-3.41	-4.75
2011	15765	16402	27867	26459	-1.21	1.71	5.31	0.41
2012	17112	17235	26073	24870	8.54	5.08	-6.44	-6.01
2013	15129	15852	25132	27154	-11.59	-8.02	-3.61	9.18
2014	15949	18287	27875	29189	5.42	15.36	10.91	7.49
2015	15979	19429	29603	28494	0.19	6.24	6.2	-2.38
2016	16613				3.97			

Tabella 95: Cessazioni lavoro dipendente manifatturiero (valori trimestrali, assoluti a sinistra e tendenziali a destra).

	I	II	III	IV	I	II	III	IV
2008	45660	108298	99231	116256				
2009	82206	111073	108796	123515			9.64	6.24
2010	84279	119047	115360	128630	2.52	7.18	6.03	4.14
2011	89529	127734	117162	134041	6.23	7.3	1.56	4.21
2012	96685	134573	121689	135958	7.99	5.35	3.86	1.43
2013	92218	126941	113381	134360	-4.62	-5.67	-6.83	-1.18
2014	97455	125110	107372	133185	5.68	-1.44	-5.3	-0.87
2015	100227	129011	109151	130923	2.84	3.12	1.66	-1.7
2016	86775				-13.42			

Tabella 96: Cessazioni lavoro dipendente terziario (valori trimestrali, assoluti a sinistra e tendenziali a destra).

	I	II	III	IV	I	II	III	IV
2008	12239	36947	39438	40981				
2009	19459	32290	37599	41264			-4.66	0.69
2010	20953	35416	43243	44130	7.68	9.68	15.01	6.95
2011	21736	35544	40898	45240	3.74	0.36	-5.42	2.52
2012	27577	44303	46638	48520	26.87	24.64	14.03	7.25
2013	24564	39703	43458	46430	-10.93	-10.38	-6.82	-4.31
2014	24791	36011	38689	45997	0.92	-9.3	-10.97	-0.93
2015	23933	32841	37099	43012	-3.46	-8.8	-4.11	-6.49
2016	26119				9.13			

Tabella 97: Cessazioni lavoro dipendente alberghi (valori trimestrali, assoluti a sinistra e tendenziali a destra).

	I	II	III	IV	I	II	III	IV
2008	9093	28762	7030	15748				
2009	19176	34272	17786	20206			153	28.31
2010	18788	34182	17733	19432	-2.02	-0.26	-0.3	-3.83
2011	20500	38302	16539	21976	9.11	12.05	-6.73	13.09
2012	21248	37726	12173	20012	3.65	-1.5	-26.4	-8.94
2013	22231	37369	11201	21592	4.63	-0.95	-7.98	7.9
2014	24623	40902	11619	22831	10.76	9.45	3.73	5.74
2015	25418	41499	11494	17908	3.23	1.46	-1.08	-21.56
2016	12038				-52.64			

Tabella 98: Cessazioni lavoro dipendente istruzione (valori trimestrali, assoluti a sinistra e tendenziali a destra).

1.7.3 Saldi

	Gen	Feb	Mar	Apr	Mag	Giu	Lug	Ago	Set	Ott	Nov	Dic	tot
2008	378	1057	3474	7124	6602	3889	6281	2952	1598	6685	-5660	-39874	-5494
2009	9162	5941	4518	5848	4816	1998	4149	2882	3009	6177	-6035	-42459	6
2010	9811	5190	4527	5904	5584	3781	4619	953	1592	5258	-6004	-41330	-115
2011	11717	5282	3853	4738	4480	2535	3975	1942	1748	3982	-4554	-40029	-331
2012	12968	4030	4879	4237	4156	1147	3226	1441	2670	2731	-3392	-38046	47
2013	12693	3975	3803	4636	4306	1304	3569	1190	2124	2590	-3253	-37228	-291
2014	13828	4605	4171	3640	3570	895	3339	1095	1819	1999	-3088	-35993	-120
2015	14220	3578	4031	4103	3623	812	3200	1283	3057	1579	-2777	-37067	-358
2016	15542	4347	3722										

Tabella 99: Saldi lavoro dipendente agricoltura (valori assoluti).

	Gen	Feb	Mar	Apr	Mag	Giu	Lug	Ago	Set	Ott	Nov	Dic	tot
2008	-65	492	1190	2297	1245	563	-1525	-2951	1152	958	-901	-7245	-4790
2009	-613	73	867	705	1223	-31	-2015	-2825	1526	845	-335	-6546	-7126
2010	-351	265	719	996	1125	634	-1676	-2510	1952	508	-854	-6194	-5386
2011	800	801	593	658	820	165	-1172	-2531	1106	202	-821	-6929	-6308
2012	499	-80	1281	193	1247	-146	-1319	-2410	1526	793	-747	-6148	-5311
2013	889	295	-361	1031	880	319	-208	-2070	1177	895	-953	-5156	-3262
2014	-4	445	-62	210	1266	595	-213	-2079	1898	858	151	-4487	-1422
2015	854	917	1419	1966	1545	1198	539	-1617	2595	1560	1802	-2910	9868
2016	-570	-48	-59										

Tabella 100: Saldi lavoro dipendente costruzioni (valori assoluti).

	Gen	Feb	Mar	Apr	Mag	Giu	Lug	Ago	Set	Ott	Nov	Dic	tot
2008	793	359	1362	710	1295	1432	5765	1566	-6214	-2921	-347	-8538	-4738
2009	1241	354	-279	-131	462	484	3755	2868	-6453	-2082	-236	-8703	-8720
2010	2678	1242	567	59	721	291	3555	1967	-5081	-1373	512	-8394	-3256
2011	3083	985	845	-149	808	298	3115	2548	-6687	-113	390	-9317	-4194
2012	3500	1412	1852	701	245	126	4183	683	-6925	-686	155	-8449	-3203
2013	2330	772	-549	181	738	-110	3258	2585	-5042	-618	185	-8249	-4519
2014	3102	1485	1321	15	993	637	3998	2287	-6081	-1035	-160	-8722	-2160
2015	4491	1973	1957	1164	1156	1434	5661	514	-5392	120	1042	-4001	10119
2016	2950	1241	2										

Tabella 101: Saldi lavoro dipendente manifatturiero (valori assoluti).

	Gen	Feb	Mar	Apr	Mag	Giu	Lug	Ago	Set	Ott	Nov	Dic	tot
2008	-102	2428	7996	10697	7930	-3471	7050	-7750	16433	-4976	-526	-14100	21609
2009	2568	1302	951	8547	5669	-15827	4686	-16148	11967	-2893	156	-17775	-16797
2010	5323	2913	3355	12154	5146	-14742	5329	-14717	10612	-2954	1321	-18061	-4321
2011	4712	3238	2586	11178	3709	-16352	5549	-13351	6546	-1852	2472	-19457	-11022
2012	5855	5879	11711	11439	4640	-15484	4592	-10829	-1232	64	3102	-17996	1741
2013	4664	1047	5653	9843	6785	-15963	5213	-8939	7631	-2875	2384	-16382	-939
2014	5016	3493	1629	16846	7419	-17616	6406	-10583	4941	-3089	1912	-14903	1471
2015	4850	4377	5873	16198	9322	-15229	8060	-10236	9755	-2252	2901	4832	38451
2016	3769	3573	6735										

Tabella 102: Saldi lavoro dipendente terziario (valori assoluti).

Figura 29: Saldi cumulati lavoro dipendente agricoltura



Figura 30: Saldi cumulati lavoro dipendente costruzioni



Figura 31: Saldi cumulati lavoro dipendente manifatturiero

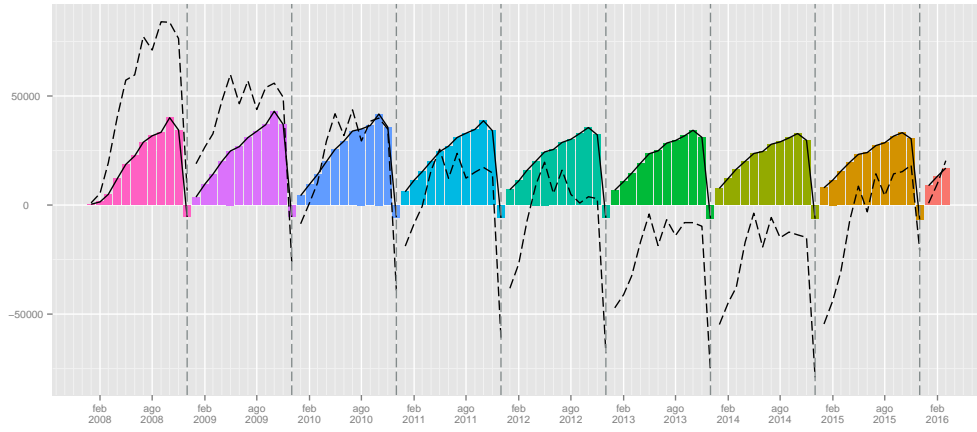

Figura 32: Saldi cumulati lavoro dipendente terziario

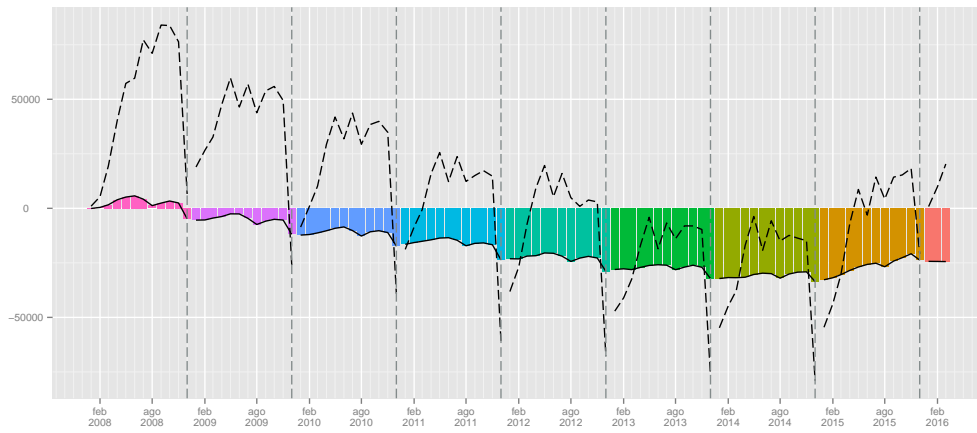

	Gen	Feb	Mar	Apr	Mag	Giu	Lug	Ago	Set	Ott	Nov	Dic	tot
2008	-102	575	4534	6875	5501	3236	3595	-1913	-6599	-10391	-2423	-938	1950
2009	-1349	781	2128	8013	4718	3344	3265	-1674	-6117	-9700	-2270	-968	171
2010	-1398	722	3507	7446	4895	3849	3529	-1560	-6360	-9485	-2307	-1143	1695
2011	-1372	831	2153	9743	4004	4239	3284	-1507	-6097	-10230	-2175	-1443	1430
2012	-861	3102	6840	8533	3629	3613	2990	-1278	-7674	-9806	-2425	-1592	5071
2013	-1395	650	5665	6238	4902	4630	3348	-1309	-7489	-10151	-1790	-1255	2044
2014	-1524	888	2877	10904	4832	3763	3397	-1745	-7190	-11082	-2599	-1308	1213
2015	-1172	789	3934	9963	6058	4605	3988	-1788	-7118	-10821	-1892	1034	7580
2016	-1469	806	5336										

Tabella 103: Saldi lavoro dipendente alberghi (valori assoluti).

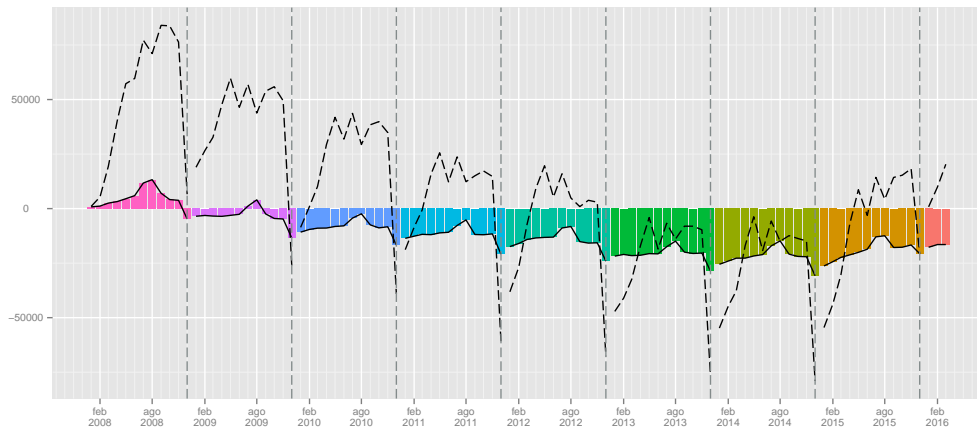
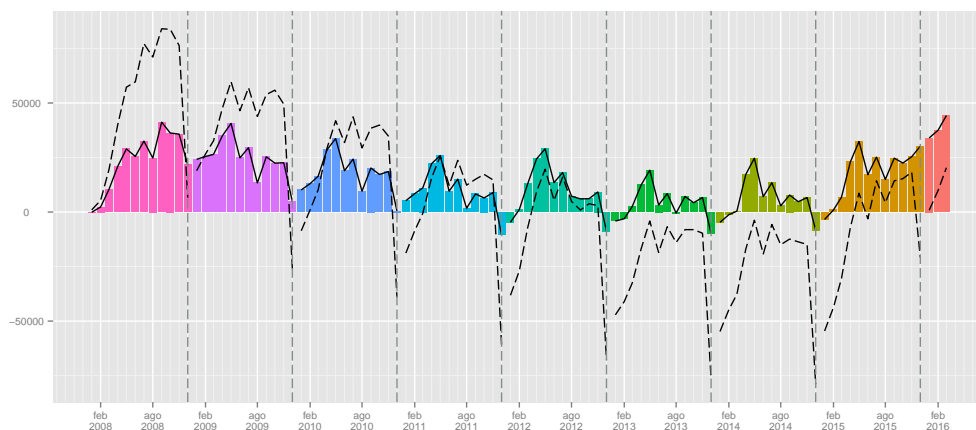
	Gen	Feb	Mar	Apr	Mag	Giu	Lug	Ago	Set	Ott	Nov	Dic	tot
2008	362	719	-474	-2067	-2275	-10476	-2132	-1839	26783	5106	1036	-3074	11669
2009	2585	-1153	-1533	-2832	-2533	-20159	-2237	-11010	21690	6056	1037	-3354	-13443
2010	2423	-583	-2785	398	-3007	-19579	-2527	-10277	20212	5620	1873	-3044	-11276
2011	3072	-688	-1654	-2727	-2687	-20621	-2911	-8997	17330	8049	3109	-3513	-12238
2012	3096	-1008	-1562	-1890	-1155	-21184	-2872	-5467	14165	10614	3220	-2814	-6857
2013	3625	-1039	-2577	19	-1131	-21514	-2633	-4696	19353	7618	2819	-3418	-3574
2014	3429	-635	-1123	-2781	-957	-22841	-2498	-4899	16797	9696	3318	-2748	-5242
2015	3928	-222	-2195	-1046	-1909	-22623	-2641	-4961	21370	6741	2260	-120	-1418
2016	4347	737	-1210										

Tabella 104: Saldi lavoro dipendente istruzione (valori assoluti).

	I	II	III	IV
2008	4909	17615	10831	-38849
2009	19621	12662	10040	-42317
2010	19528	15269	7164	-42076
2011	20852	11753	7665	-40601
2012	21877	9540	7337	-38707
2013	20471	10246	6883	-37891
2014	22604	8105	6253	-37082
2015	21829	8538	7540	-38265
2016	23611			

Tabella 105: Saldi lavoro dipendente agricoltura (valori trimestrali).

	I	II	III	IV
2008	1617	4105	-3324	-7188
2009	327	1897	-3314	-6036
2010	633	2755	-2234	-6540
2011	2194	1643	-2597	-7548
2012	1700	1294	-2203	-6102
2013	823	2230	-1101	-5214
2014	379	2071	-394	-3478
2015	3190	4709	1517	452
2016	-677			

Tabella 106: Saldi lavoro dipendente costruzioni (valori trimestrali).

	I	II	III	IV
2008	2514	3437	1117	-11806
2009	1316	815	170	-11021
2010	4487	1071	441	-9255
2011	4913	957	-1024	-9040
2012	6764	1072	-2059	-8980
2013	2553	809	801	-8682
2014	5908	1645	204	-9917
2015	8421	3754	783	-2839
2016	4193			

Tabella 107: Saldi lavoro dipendente manifatturiero (valori trimestrali).

	I	II	III	IV
2008	10322	15156	15733	-19602
2009	4821	-1611	505	-20512
2010	11591	2558	1224	-19694
2011	10536	-1465	-1256	-18837
2012	23445	595	-7469	-14830
2013	11364	665	3905	-16873
2014	10138	6649	764	-16080
2015	15100	10291	7579	5481
2016	14077			

Tabella 108: Saldi lavoro dipendente terziario (valori trimestrali).

1.8 Tipologie contrattuali

1.8.1 Assunzioni

	Gen	Feb	Mar	Apr	Mag	Giu	Lug	Ago	Set	Ott	Nov	Dic	tot
2008	3673	11028	16887	20364	18468	17759	16408	6127	21626	18369	13468	9737	173914
2009	15930	13923	15045	16534	15616	13833	13006	5611	19533	16352	12515	8542	166440
2010	16007	13731	15639	16895	15615	14568	13417	5863	20333	16094	12837	9862	170861
2011	16289	14581	15127	16654	14987	15152	13894	6252	22559	16476	13181	9908	175060
2012	16711	17513	21910	17182	16372	15059	13967	6851	20315	17264	13592	9147	185883
2013	15239	12554	13750	13075	13764	12046	12842	6046	17882	16336	13245	9037	155816
2014	14961	14605	14022	16233	14229	13415	13791	6130	20076	15987	12963	12241	168653
2015	15790	16843	20389	21499	19652	16977	16554	7582	23405	19685	21995	36568	236939
2016	11230	13149	12765										

Tabella 109: Assunzioni lavoro dipendente tempo indeterminato (valori assoluti).

	Gen	Feb	Mar	Apr	Mag	Giu	Lug	Ago	Set	Ott	Nov	Dic	tot
2009							-20.73	-8.42	-9.68	-10.98	-7.08	-12.27	-4.30
2010	0.48	-1.38	3.95	2.18	-0.01	5.31	3.16	4.49	4.10	-1.58	2.57	15.45	2.66
2011	1.76	6.19	-3.27	-1.43	-4.02	4.01	3.56	6.63	10.95	2.37	2.68	0.47	2.46
2012	2.59	20.11	44.84	3.17	9.24	-0.61	0.53	9.58	-9.95	4.78	3.12	-7.68	6.18
2013	-8.81	-28.32	-37.24	-23.90	-15.93	-20.01	-8.05	-11.75	-11.98	-5.38	-2.55	-1.20	-16.18
2014	-1.82	16.34	1.98	24.15	3.38	11.36	7.39	1.39	12.27	-2.14	-2.13	35.45	8.24
2015	5.54	15.32	45.41	32.44	38.11	26.55	20.03	23.69	16.58	23.13	69.68	198.73	40.49
2016	-28.88	-21.93	-37.39										

Tabella 110: Assunzioni lavoro dipendente tempo indeterminato (valori tendenziali).

	Gen	Feb	Mar	Apr	Mag	Giu	Lug	Ago	Set	Ott	Nov	Dic	tot
2008	3052	10849	30376	37835	41128	36943	45850	27724	52833	44567	25757	21513	378427
2009	32481	26551	28859	34631	37162	33991	42844	28310	51704	46370	26787	23445	413135
2010	35096	26701	31040	38841	40173	39293	45926	28808	53611	47453	28701	25728	441371
2011	40650	29354	29939	40843	40189	37897	44207	29164	46631	50447	31001	25316	445638
2012	41603	29631	41730	42700	41993	40490	44137	29800	44123	52538	32508	26357	467610
2013	42405	27157	35367	42443	43115	40621	43466	30831	49915	49214	33602	26625	464761
2014	45488	30787	36479	44026	42780	37057	41690	28346	43104	48447	32578	25295	456077
2015	46324	29694	35401	43300	41076	36905	43860	26542	48603	43140	29858	24189	448892
2016	43885	27880	34780										

Tabella 111: Assunzioni lavoro dipendente tempo determinato (valori assoluti).

	Gen	Feb	Mar	Apr	Mag	Giu	Lug	Ago	Set	Ott	Nov	Dic	tot
2009							-6.56	2.11	-2.14	4.05	4.00	8.98	9.17
2010	8.05	0.56	7.56	12.16	8.10	15.60	7.19	1.76	3.69	2.34	7.15	9.74	6.83
2011	15.83	9.94	-3.55	5.15	0.04	-3.55	-3.74	1.24	-13.02	6.31	8.01	-1.60	0.97
2012	2.34	0.94	39.38	4.55	4.49	6.84	-0.16	2.18	-5.38	4.14	4.86	4.11	4.93
2013	1.93	-8.35	-15.25	-0.60	2.67	0.32	-1.52	3.46	13.13	-6.33	3.37	1.02	-0.61
2014	7.27	13.37	3.14	3.73	-0.78	-8.77	-4.09	-8.06	-13.65	-1.56	-3.05	-5.00	-1.87
2015	1.84	-3.55	-2.96	-1.65	-3.98	-0.41	5.21	-6.36	12.76	-10.95	-8.35	-4.37	-1.58
2016	-5.27	-6.11	-1.75										

Tabella 112: Assunzioni lavoro dipendente tempo determinato (valori tendenziali).

	Gen	Feb	Mar	Apr	Mag	Giu	Lug	Ago	Set	Ott	Nov	Dic	tot
2008	225	940	1545	1653	1641	1686	1825	643	1710	1863	1349	978	16058
2009	1335	1340	1437	1355	1346	1433	1502	514	1292	1491	1253	815	15113
2010	1264	1288	1498	1347	1355	1446	1543	579	1375	1516	1331	953	15495
2011	1330	1552	1501	1569	1381	1566	1396	620	1254	1392	1168	896	15625
2012	1639	2009	2717	1738	1469	1613	1420	595	1202	1376	1143	1036	17957
2013	922	861	948	919	1016	1077	1091	479	938	1079	812	718	10860
2014	822	900	1013	1241	1023	1187	1149	531	872	982	782	585	11087
2015	714	711	826	864	826	933	832	338	570	558	522	625	8319
2016	615	707	1151										

Tabella 113: Assunzioni lavoro dipendente apprendistato (valori assoluti).

	Gen	Feb	Mar	Apr	Mag	Giu	Lug	Ago	Set	Ott	Nov	Dic	tot
2009							-17.70	-20.06	-24.44	-19.97	-7.12	-16.67	-5.88
2010	-5.32	-3.88	4.24	-0.59	0.67	0.91	2.73	12.65	6.42	1.68	6.23	16.93	2.53
2011	5.22	20.50	0.20	16.48	1.92	8.30	-9.53	7.08	-8.80	-8.18	-12.25	-5.98	0.84
2012	23.23	29.45	81.01	10.77	6.37	3.00	1.72	-4.03	-4.15	-1.15	-2.14	15.62	14.92
2013	-43.75	-57.14	-65.11	-47.12	-30.84	-33.23	-23.17	-19.50	-21.96	-21.58	-28.96	-30.69	-39.52
2014	-10.85	4.53	6.86	35.04	0.69	10.21	5.32	10.86	-7.04	-8.99	-3.69	-18.52	2.09
2015	-13.14	-21.00	-18.46	-30.38	-19.26	-21.40	-27.59	-36.35	-34.63	-43.18	-33.25	6.84	-24.97
2016	-13.87	-0.56	39.35										

Tabella 114: Assunzioni lavoro dipendente apprendistato (valori tendenziali).

	Gen	Feb	Mar	Apr	Mag	Giu	Lug	Ago	Set	Ott	Nov	Dic	tot
2008	3323	2402	4773	4520	4758	5216	4652	4093	4675	4174	3509	3670	49765
2009	3758	2440	3191	3418	4094	4649	4415	4188	4713	5216	4682	4671	49435
2010	5336	3877	4317	4549	5155	4941	5284	4655	4768	4578	4703	4644	56807
2011	5810	3675	3873	4332	5020	5322	6048	5295	5371	4726	4439	4464	58375
2012	4833	3424	3245	4274	4149	4252	4696	3729	4249	3871	3493	3590	47805
2013	4174	3044	3324	4147	4084	4148	5243	4242	5027	4459	4146	4527	50565
2014	5041	3130	3953	5025	4638	4823	5203	4447	4475	4510	4578	4814	54637
2015	5640	4315	4891	5526	5503	5808	6184	5185	4900	5296	5712	5841	64801
2016	5761	4853	5501										

Tabella 115: Assunzioni lavoro dipendente somministrazione (valori assoluti).

	Gen	Feb	Mar	Apr	Mag	Giu	Lug	Ago	Set	Ott	Nov	Dic	tot
2009							-5.09	2.32	0.81	24.96	33.43	27.28	-0.66
2010	41.99	58.89	35.29	33.09	25.92	6.28	19.68	11.15	1.17	-12.23	0.45	-0.58	14.91
2011	8.88	-5.21	-10.28	-4.77	-2.62	7.71	14.46	13.75	12.65	3.23	-5.61	-3.88	2.76
2012	-16.82	-6.83	-16.21	-1.34	-17.35	-20.11	-22.35	-29.58	-20.89	-18.09	-21.31	-19.58	-18.11
2013	-13.64	-11.10	2.43	-2.97	-1.57	-2.45	11.65	13.76	18.31	15.19	18.69	26.10	5.77
2014	20.77	2.83	18.92	21.17	13.57	16.27	-0.76	4.83	-10.98	1.14	10.42	6.34	8.05
2015	11.88	37.86	23.73	9.97	18.65	20.42	18.85	16.60	9.50	17.43	24.77	21.33	18.60
2016	2.15	12.47	12.47										

Tabella 116: Assunzioni lavoro dipendente somministrazione (valori tendenziali).

Figura 33: Assunzioni lavoro dipendente tipologia contrattuale (indice tendenziale annuo mobile. In rosso Apprendistato, in celeste Tempo Determinato, in verde Tempo Indeterminato e in viola Somministrazione).

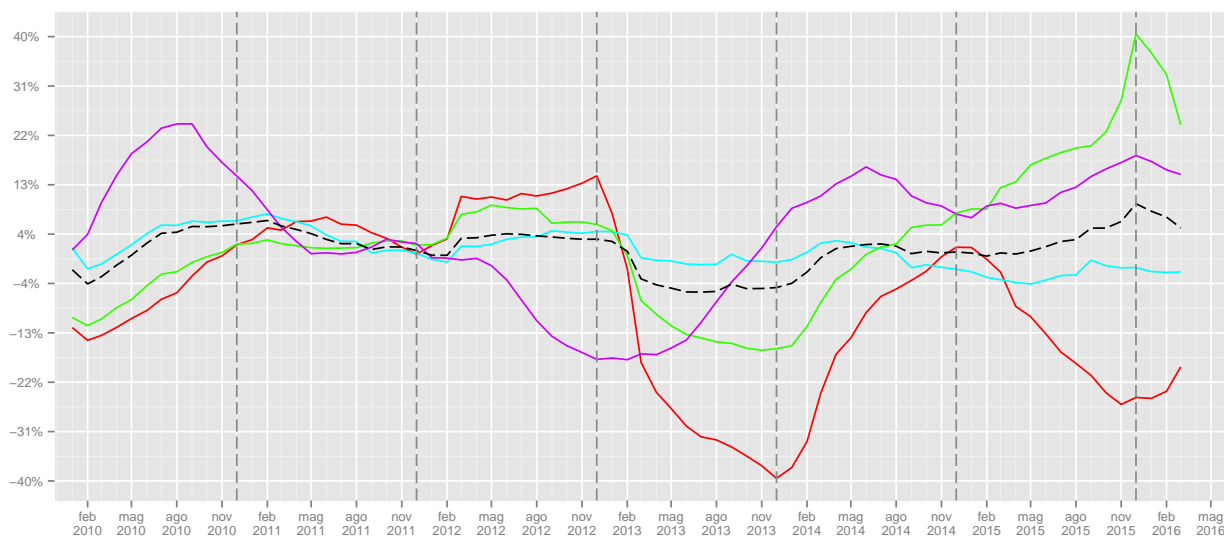

	I	II	III	IV	I	II	III	IV
2008	31588	56591	44161	41574				
2009	44898	45983	38150	37409			-13.61	-10.02
2010	45377	47078	39613	38793	1.07	2.38	3.83	3.7
2011	45997	46793	42705	39565	1.37	-0.61	7.81	1.99
2012	56134	48613	41133	40003	22.04	3.89	-3.68	1.11
2013	41543	38885	36770	38618	-25.99	-20.01	-10.61	-3.46
2014	43588	43877	39997	41191	4.92	12.84	8.78	6.66
2015	53022	58128	47541	78248	21.64	32.48	18.86	89.96
2016	37144				-29.95			

Tabella 117: Assunzioni lavoro dipendente tempo indeterminato (valori trimestrali, assoluti a sinistra e tendenziali a destra).

	I	II	III	IV	I	II	III	IV
2008	44277	115906	126407	91837				
2009	87891	105784	122858	96602			-2.81	5.19
2010	92837	118307	128345	101882	5.63	11.84	4.47	5.47
2011	99943	118929	120002	106764	7.65	0.53	-6.5	4.79
2012	112964	125183	118060	111403	13.03	5.26	-1.62	4.35
2013	104929	126179	124212	109441	-7.11	0.8	5.21	-1.76
2014	112754	123863	113140	106320	7.46	-1.84	-8.91	-2.85
2015	111419	121281	119005	97187	-1.18	-2.08	5.18	-8.59
2016	106545				-4.37			

Tabella 118: Assunzioni lavoro dipendente tempo determinato (valori trimestrali, assoluti a sinistra e tendenziali a destra).

	I	II	III	IV	I	II	III	IV
2008	2710	4980	4178	4190				
2009	4112	4134	3308	3559			-20.82	-15.06
2010	4050	4148	3497	3800	-1.51	0.34	5.71	6.77
2011	4383	4516	3270	3456	8.22	8.87	-6.49	-9.05
2012	6365	4820	3217	3555	45.22	6.73	-1.62	2.86
2013	2731	3012	2508	2609	-57.09	-37.51	-22.04	-26.61
2014	2735	3451	2552	2349	0.15	14.58	1.75	-9.97
2015	2251	2623	1740	1705	-17.7	-23.99	-31.82	-27.42
2016	2473				9.86			

Tabella 119: Assunzioni lavoro dipendente apprendistato (valori trimestrali, assoluti a sinistra e tendenziali a destra).

	I	II	III	IV	I	II	III	IV
2008	10498	14494	13420	11353				
2009	9389	12161	13316	14569			-0.77	28.33
2010	13530	14645	14707	13925	44.1	20.43	10.45	-4.42
2011	13358	14674	16714	13629	-1.27	0.2	13.65	-2.13
2012	11502	12675	12674	10954	-13.89	-13.62	-24.17	-19.63
2013	10542	12379	14512	13132	-8.35	-2.34	14.5	19.88
2014	12124	14486	14125	13902	15.01	17.02	-2.67	5.86
2015	14846	16837	16269	16849	22.45	16.23	15.18	21.2
2016	16115				8.55			

Tabella 120: Assunzioni lavoro dipendente somministrazione (valori trimestrali, assoluti a sinistra e tendenziali a destra).

1.8.2 Cessazioni

	Gen	Feb	Mar	Apr	Mag	Giu	Lug	Ago	Set	Ott	Nov	Dic	tot
2008	4895	10672	13337	13408	14299	17555	17717	12826	20303	20584	16443	24377	186416
2009	18426	14508	16036	13430	14055	16975	16827	12416	18090	19120	15732	23873	199488
2010	15938	13166	14234	13707	14342	16925	16071	11919	17878	18362	15811	23904	192257
2011	16747	13634	14062	13576	14799	18002	16275	12518	18905	19103	15816	24889	198326
2012	16131	15164	15593	13081	15721	17669	17126	13027	19076	20306	17059	24863	204816
2013	15978	13067	13475	12958	14345	15267	15366	10376	15237	16217	14590	20358	177234
2014	16261	13929	16349	12167	13279	14920	14584	11033	15953	16814	14530	20398	180217
2015	15588	13259	14392	13521	16220	17365	15735	12205	16850	17365	15435	21238	189173
2016	15917	14122	12132										

Tabella 121: Cessazioni lavoro dipendente contratti a tempo indeterminato (valori assoluti).

	Gen	Feb	Mar	Apr	Mag	Giu	Lug	Ago	Set	Ott	Nov	Dic	tot
2009							-5.02	-3.20	-10.90	-7.11	-4.32	-2.07	7.01
2010	-13.50	-9.25	-11.24	2.06	2.04	-0.29	-4.49	-4.00	-1.17	-3.96	0.50	0.13	-3.62
2011	5.08	3.55	-1.21	-0.96	3.19	6.36	1.27	5.03	5.74	4.04	0.03	4.12	3.16
2012	-3.68	11.22	10.89	-3.65	6.23	-1.85	5.23	4.07	0.90	6.30	7.86	-0.10	3.27
2013	-0.95	-13.83	-13.58	-0.94	-8.75	-13.59	-10.28	-20.35	-20.12	-20.14	-14.47	-18.12	-13.47
2014	1.77	6.60	21.33	-6.10	-7.43	-2.27	-5.09	6.33	4.70	3.68	-0.41	0.20	1.68
2015	-4.14	-4.81	-11.97	11.13	22.15	16.39	7.89	10.62	5.62	3.28	6.23	4.12	4.97
2016	2.11	6.51	-15.70										

Tabella 122: Cessazioni lavoro dipendente contratti a tempo indeterminato (valori tendenziali).

	Gen	Feb	Mar	Apr	Mag	Giu	Lug	Ago	Set	Ott	Nov	Dic	tot
2008	2221	7021	20933	24380	29136	36243	28154	25705	41237	42580	30816	74815	363241
2009	18869	18881	22366	23037	27257	45213	28736	33916	42904	42141	30980	81401	415701
2010	19109	18115	23873	23363	29642	47557	31910	36355	46918	44244	32060	83457	436603
2011	21751	20688	23757	27779	31234	49161	31222	33697	46927	45579	31801	84159	447755
2012	21046	22356	29801	30976	33235	53097	30923	33785	48356	46698	30671	79722	460666
2013	22115	20789	26880	27989	30495	52361	30158	32928	46454	48932	34662	80750	454513
2014	23745	21956	27252	28627	31288	51794	28571	31993	44431	47995	32630	79524	449806
2015	23622	22639	28147	28416	29389	49379	28047	31373	44104	43418	33650	76317	438501
2016	18656	18373	24285										

Tabella 123: Cessazioni lavoro dipendente contratti a tempo determinato (valori assoluti).

	Gen	Feb	Mar	Apr	Mag	Giu	Lug	Ago	Set	Ott	Nov	Dic	tot
2009							2.07	31.94	4.04	-1.03	0.53	8.80	14.44
2010	1.27	-4.06	6.74	1.42	8.75	5.18	11.05	7.19	9.36	4.99	3.49	2.53	5.03
2011	13.83	14.20	-0.49	18.90	5.37	3.37	-2.16	-7.31	0.02	3.02	-0.81	0.84	2.55
2012	-3.24	8.06	25.44	11.51	6.41	8.01	-0.96	0.26	3.05	2.46	-3.55	-5.27	2.88
2013	5.08	-7.01	-9.80	-9.64	-8.24	-1.39	-2.47	-2.54	-3.93	4.78	13.01	1.29	-1.34
2014	7.37	5.61	1.38	2.28	2.60	-1.08	-5.26	-2.84	-4.35	-1.91	-5.86	-1.52	-1.04
2015	-0.52	3.11	3.28	-0.74	-6.07	-4.66	-1.83	-1.94	-0.74	-9.54	3.13	-4.03	-2.51
2016	-21.02	-18.84	-13.72										

Tabella 124: Cessazioni lavoro dipendente contratti a tempo determinato (valori tendenziali).

	Gen	Feb	Mar	Apr	Mag	Giu	Lug	Ago	Set	Ott	Nov	Dic	tot
2008	306	613	838	850	968	1037	1158	1102	1581	1148	832	1105	11538
2009	1013	833	934	792	876	929	1082	1035	1345	1018	780	965	11602
2010	922	753	932	951	876	879	972	995	1338	985	850	1060	11513
2011	893	829	911	873	974	918	1050	1014	1398	1091	893	1112	11956
2012	898	799	1008	877	940	1016	1165	1030	1452	1117	884	1043	12229
2013	787	651	703	657	711	679	728	762	1178	977	709	583	9125
2014	752	623	660	568	703	679	702	731	1132	1010	711	676	8947
2015	791	756	774	666	584	650	572	643	1043	934	555	552	8520
2016	581	515	498										

Tabella 125: Cessazioni lavoro dipendente contratti di apprendistato/inserimento (valori assoluti).

	Gen	Feb	Mar	Apr	Mag	Giu	Lug	Ago	Set	Ott	Nov	Dic	tot
2009							-6.56	-6.08	-14.93	-11.32	-6.25	-12.67	0.55
2010	-8.98	-9.60	-0.21	20.08	0.00	-5.38	-10.17	-3.86	-0.52	-3.24	8.97	9.84	-0.77
2011	-3.15	10.09	-2.25	-8.20	11.19	4.44	8.02	1.91	4.48	10.76	5.06	4.91	3.85
2012	0.56	-3.62	10.65	0.46	-3.49	10.68	10.95	1.58	3.86	2.38	-1.01	-6.21	2.28
2013	-12.36	-18.52	-30.26	-25.09	-24.36	-33.17	-37.51	-26.02	-18.87	-12.53	-19.80	-44.10	-25.38
2014	-4.45	-4.30	-6.12	-13.55	-1.13	0.00	-3.57	-4.07	-3.90	3.38	0.28	15.95	-1.95
2015	5.19	21.35	17.27	17.25	-16.93	-4.27	-18.52	-12.04	-7.86	-7.52	-21.94	-18.34	-4.77
2016	-26.55	-31.88	-35.66										

Tabella 126: Cessazioni lavoro dipendente contratti di apprendistato/inserimento (valori tendenziali).

	Gen	Feb	Mar	Apr	Mag	Giu	Lug	Ago	Set	Ott	Nov	Dic	tot
2008	1847	2577	4451	4906	4520	4356	4135	5137	4754	4915	3426	5358	50382
2009	2838	2362	3139	3710	3860	4165	4547	4479	4854	5103	4195	6717	49969
2010	4273	3953	4287	4498	4862	4923	5390	4943	4878	4611	3876	6745	57239
2011	4376	3705	3833	4745	4753	5210	5531	5494	5872	5049	3792	6156	58516
2012	3889	3017	3477	4390	3799	3989	4324	4248	4966	4026	3004	5141	48270
2013	3284	3020	3785	3289	3719	4035	4558	4766	5003	4970	3481	6231	50141
2014	3612	2886	4147	4452	4152	4578	4446	4977	4434	5374	4215	6442	53715
2015	4052	4064	4914	5155	5218	5014	5616	5482	5466	5955	5479	8262	64677
2016	4646	4466	6882										

Tabella 127: Cessazioni lavoro dipendente contratti di somministrazione (valori assoluti).

	Gen	Feb	Mar	Apr	Mag	Giu	Lug	Ago	Set	Ott	Nov	Dic	tot
2009							9.96	-12.81	2.10	3.83	22.45	25.36	-0.82
2010	50.56	67.36	36.57	21.24	25.96	18.20	18.54	10.36	0.49	-9.64	-7.60	0.42	14.55
2011	2.41	-6.27	-10.59	5.49	-2.24	5.83	2.62	11.15	20.38	9.50	-2.17	-8.73	2.23
2012	-11.13	-18.57	-9.29	-7.48	-20.07	-23.44	-21.82	-22.68	-15.43	-20.26	-20.78	-16.49	-17.51
2013	-15.56	0.10	8.86	-25.08	-2.11	1.15	5.41	12.19	0.75	23.45	15.88	21.20	3.88
2014	9.99	-4.44	9.56	35.36	11.64	13.46	-2.46	4.43	-11.37	8.13	21.09	3.39	7.13
2015	12.18	40.82	18.50	15.79	25.67	9.52	26.32	10.15	23.27	10.81	29.99	28.25	20.41
2016	14.66	9.89	40.05										

Tabella 128: Cessazioni lavoro dipendente contratti di somministrazione (valori tendenziali).

Figura 34: Cessazioni lavoro dipendente tipologie contrattuali (indice tendenziale annuo mobile. In rosso Apprendistato, in celeste Tempo Determinato, in verde Tempo Indeterminato e in viola Somministrazione).

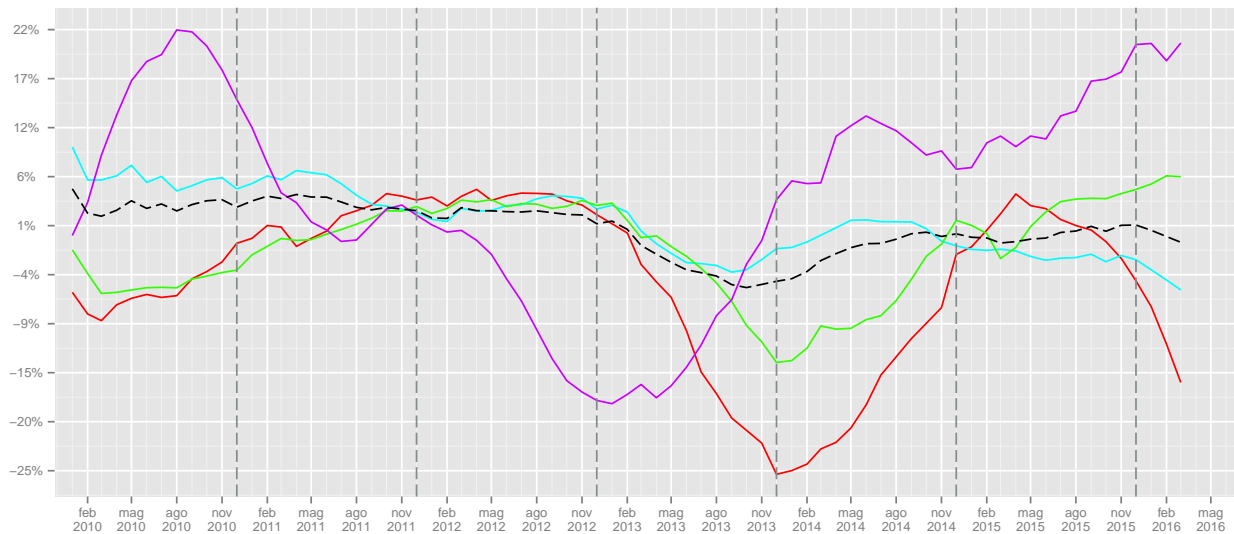

	I	II	III	IV	I	II	III	IV
2008	1757	2855	3841	3085				
2009	2780	2597	3462	2763			-9.87	-10.44
2010	2607	2706	3305	2895	-6.22	4.2	-4.53	4.78
2011	2633	2765	3462	3096	1	2.18	4.75	6.94
2012	2705	2833	3647	3044	2.73	2.46	5.34	-1.68
2013	2141	2047	2668	2269	-20.85	-27.74	-26.84	-25.46
2014	2035	1950	2565	2397	-4.95	-4.74	-3.86	5.64
2015	2321	1900	2258	2041	14.05	-2.56	-11.97	-14.85
2016	1594				-31.32			

Tabella 129: Cessazioni lavoro dipendente contratti di apprendistato/inserimento (valori trimestrali, assoluti a sinistra e tendenziali a destra).

	I	II	III	IV	I	II	III	IV
2008	30175	89759	95096	148211				
2009	60116	95507	105556	154522			11	4.26
2010	61097	100562	115183	159761	1.63	5.29	9.12	3.39
2011	66196	108174	111846	161539	8.35	7.57	-2.9	1.11
2012	73203	117308	113064	157091	10.59	8.44	1.09	-2.75
2013	69784	110845	109540	164344	-4.67	-5.51	-3.12	4.62
2014	72953	111709	104995	160149	4.54	0.78	-4.15	-2.55
2015	74408	107184	103524	153385	1.99	-4.05	-1.4	-4.22
2016	61314				-17.6			

Tabella 130: Cessazioni lavoro dipendente contratti a tempo determinato (valori trimestrali, assoluti a sinistra e tendenziali a destra).

	I	II	III	IV	I	II	III	IV
2008	28904	45262	50846	61404				
2009	48970	44460	47333	58725			-6.91	-4.36
2010	43338	44974	45868	58077	-11.5	1.16	-3.1	-1.1
2011	44443	46377	47698	59808	2.55	3.12	3.99	2.98
2012	46888	46471	49229	62228	5.5	0.2	3.21	4.05
2013	42520	42570	40979	51165	-9.32	-8.39	-16.76	-17.78
2014	46539	40366	41570	51742	9.45	-5.18	1.44	1.13
2015	43239	47106	44790	54038	-7.09	16.7	7.75	4.44
2016	42171				-2.47			

Tabella 131: Cessazioni lavoro dipendente contratti a tempo indeterminato (valori trimestrali, assoluti a sinistra e tendenziali a destra).

	I	II	III	IV	I	II	III	IV
2008	8875	13782	14026	13699				
2009	8339	11735	13880	16015			-1.04	16.91
2010	12513	14283	15211	15232	50.05	21.71	9.59	-4.89
2011	11914	14708	16897	14997	-4.79	2.98	11.08	-1.54
2012	10383	12178	13538	12171	-12.85	-17.2	-19.88	-18.84
2013	10089	11043	14327	14682	-2.83	-9.32	5.83	20.63
2014	10645	13182	13857	16031	5.51	19.37	-3.28	9.19
2015	13030	15387	16564	19696	22.4	16.73	19.54	22.86
2016	15994				22.75			

Tabella 132: Cessazioni lavoro dipendente contratti di somministrazione (valori trimestrali, assoluti a sinistra e tendenziali a destra).

1.8.3 Saldi

	Gen	Feb	Mar	Apr	Mag	Giu	Lug	Ago	Set	Ott	Nov	Dic	tot
2008	-126	187	463	470	450	438	420	-569	-63	467	249	-300	2086
2009	125	258	270	224	207	273	178	-867	-356	184	142	-385	253
2010	61	248	249	25	134	325	315	-609	-235	176	153	-308	534
2011	175	368	225	352	126	385	123	-541	-412	17	-32	-425	361
2012	471	954	1442	654	293	380	11	-581	-503	-28	32	-197	2928
2013	-120	-25	16	25	58	178	188	-410	-486	-136	-179	-54	-945
2014	-154	85	110	442	90	238	308	-299	-433	-217	-68	-204	-102
2015	-180	-191	-73	64	11	50	61	-439	-765	-675	-210	-110	-2457
2016	-90	127	564										

Tabella 133: Saldi lavoro dipendente apprendistato (valori assoluti).

Figura 35: Saldi cumulati lavoro dipendente apprendistato

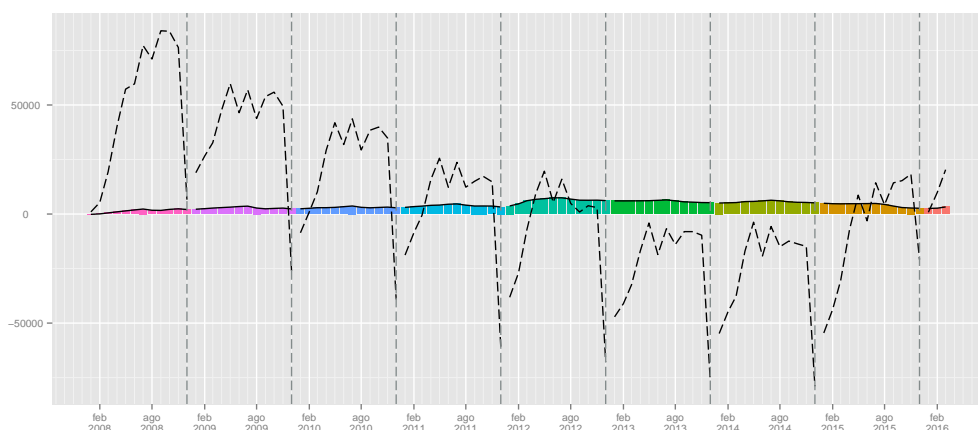

	Gen	Feb	Mar	Apr	Mag	Giu	Lug	Ago	Set	Ott	Nov	Dic	tot
2008	565	3183	8478	12298	10900	-275	16600	1354	10277	864	-6034	-54462	3748
2009	12336	6866	5634	10713	8874	-11982	13137	-6208	7775	3033	-5103	-59170	-14095
2010	14428	7717	6071	14368	9414	-9224	12754	-8414	5501	1977	-4284	-59218	-8910
2011	17013	7595	4941	11694	7787	-12304	11621	-5307	-1539	3596	-1843	-60159	-16905
2012	18766	6103	10829	10449	7666	-13675	11910	-4987	-5814	3563	328	-55400	-10262
2013	18113	5263	6938	13269	11515	-12744	12001	-2920	2250	-1131	-2057	-55506	-5009
2014	19880	7889	8108	14418	10286	-16050	11722	-4692	-2447	-672	-939	-55661	-8158
2015	20943	5868	5289	12397	9608	-14193	13944	-6074	2818	-2349	-6042	-60314	-18105
2016	24059	8605	9450										

Tabella 134: Saldi lavoro dipendente tempo determinato (valori assoluti).

Figura 36: Saldi cumulati lavoro dipendente tempo determinato

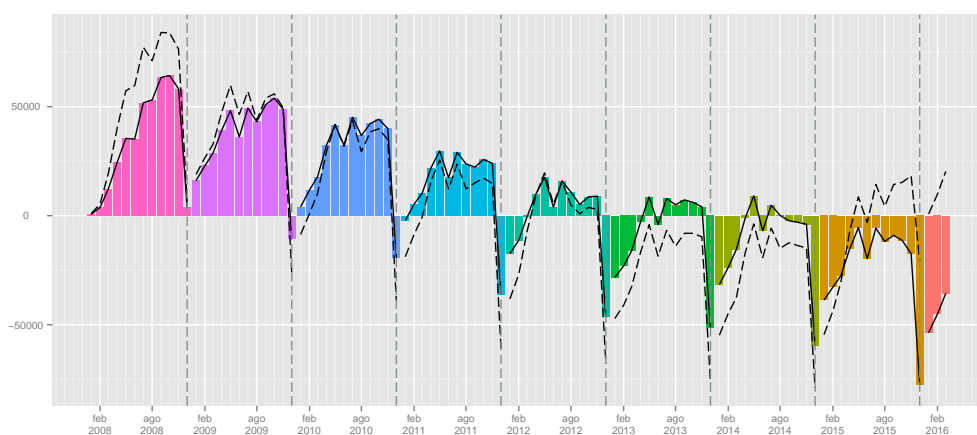

	Gen	Feb	Mar	Apr	Mag	Giu	Lug	Ago	Set	Ott	Nov	Dic	tot
2008	-911	1141	4759	8446	5484	1390	34	-5924	2834	-844	-1732	-13307	1370
2009	-1023	468	101	4324	2855	-2151	-2608	-5857	2771	-1283	-1976	-13882	-18261
2010	1909	1721	2818	4669	2735	-1155	-1136	-4996	3919	-681	-1721	-12352	-4270
2011	1690	2373	2671	4792	1637	-1547	-794	-5345	5165	-1071	-1285	-13456	-5170
2012	2641	3777	7684	5583	1979	-1325	-1611	-5028	3073	-478	-1731	-13491	1073
2013	1693	827	2053	1539	771	-1997	-1042	-3380	4102	1770	-66	-9751	-3481
2014	787	1810	-965	5278	2386	78	743	-3759	5416	486	-541	-6612	5107
2015	2064	4917	8087	10599	5742	1564	2887	-3246	8528	4690	8987	23699	78518
2016	-3393	-6	1767										

Tabella 135: Saldi lavoro dipendente tempo indeterminato (valori assoluti).

Figura 37: Saldi cumulati lavoro dipendente tempo indeterminato

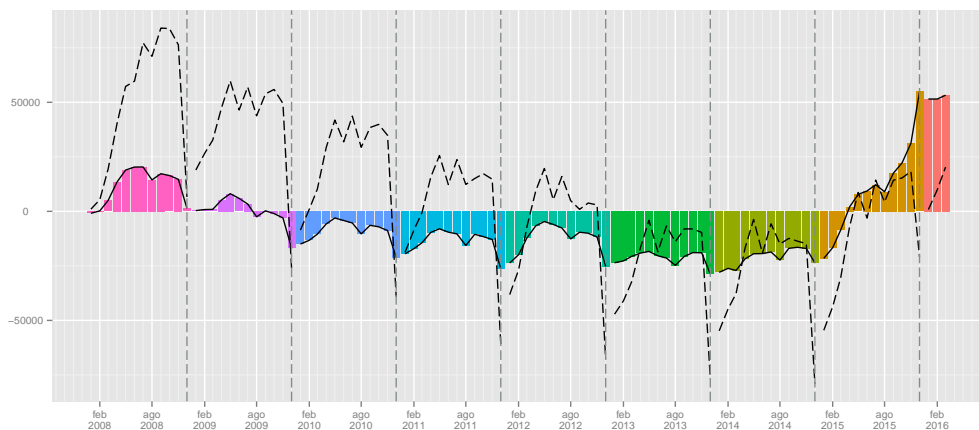

	Gen	Feb	Mar	Apr	Mag	Giu	Lug	Ago	Set	Ott	Nov	Dic	tot
2008	1476	-175	322	-386	238	860	517	-1044	-79	-741	83	-1688	-617
2009	920	78	52	-292	234	484	-132	-291	-141	113	487	-2046	-534
2010	1063	-76	30	51	293	18	-106	-288	-110	-33	827	-2101	-432
2011	1434	-30	40	-413	267	112	517	-199	-501	-323	647	-1692	-141
2012	944	407	-232	-116	350	263	372	-519	-717	-155	489	-1551	-465
2013	890	24	-461	858	365	113	685	-524	24	-511	665	-1704	424
2014	1429	244	-194	573	486	245	757	-530	41	-864	363	-1628	922
2015	1588	251	-23	371	285	794	568	-297	-566	-659	233	-2421	124
2016	1115	387	-1381										

Tabella 136: Saldi lavoro dipendente somministrazione (valori assoluti).

Figura 38: Saldi cumulati lavoro dipendente somministrazione

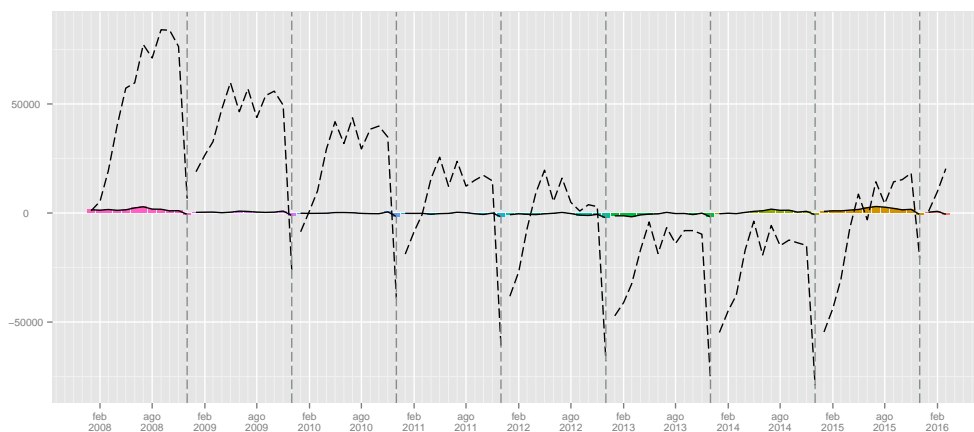

	I	II	III	IV
2008	524	1358	-212	416
2009	653	704	-1045	-59
2010	558	484	-529	21
2011	768	863	-830	-440
2012	2867	1327	-1073	-193
2013	-129	261	-708	-369
2014	41	770	-424	-489
2015	-444	125	-1143	-995
2016	601			

Tabella 137: Saldi lavoro dipendente apprendistato (valori trimestrali).

	I	II	III	IV
2008	12226	22923	28231	-59632
2009	24836	7605	14704	-61240
2010	28216	14558	9841	-61525
2011	29549	7177	4775	-58406
2012	35698	4440	1109	-51509
2013	30314	12040	11331	-58694
2014	35877	8654	4583	-57272
2015	32100	7812	10688	-68705
2016	42114			

Tabella 138: Saldi lavoro dipendente tempo determinato (valori trimestrali).

	I	II	III	IV
2008	4989	15320	-3056	-15883
2009	-454	5028	-5694	-17141
2010	6448	6249	-2213	-14754
2011	6734	4882	-974	-15812
2012	14102	6237	-3566	-15700
2013	4573	313	-320	-8047
2014	1632	7742	2400	-6667
2015	15068	17905	8169	37376
2016	-1632			

Tabella 139: Saldi lavoro dipendente tempo indeterminato (valori trimestrali).

	I	II	III	IV
2008	1623	712	-606	-2346
2009	1050	426	-564	-1446
2010	1017	362	-504	-1307
2011	1444	-34	-183	-1368
2012	1119	497	-864	-1217
2013	453	1336	185	-1550
2014	1479	1304	268	-2129
2015	1816	1450	-295	-2847
2016	121			

Tabella 140: Saldi lavoro dipendente somministrazione (valori trimestrali).

2 Trasformazioni a tempo indeterminato

	Gen	Feb	Mar	Apr	Mag	Giu	Lug	Ago	Set	Ott	Nov	Dic	tot
2008	311	785	1209	1490	1315	1186	1343	775	1511	1371	1243	1333	13872
2009	1473	1053	1092	1220	1294	991	1213	948	1328	1485	1241	1449	14787
2010	1840	1156	1413	1481	1462	1202	1518	1060	1464	1587	1253	1690	17126
2011	2148	1426	1606	1714	1449	1303	1587	921	1511	1556	1350	1525	18096
2012	2061	1428	1367	1482	1328	1285	1548	1148	1834	2564	1736	2225	20006
2013	2432	1340	1778	1422	1352	1224	1482	950	1457	1651	1279	1570	17937
2014	2087	1134	1362	1212	1436	1583	1536	1144	1293	1313	1026	1545	16671
2015	1862	1333	2090	2621	2310	1952	2068	1377	1973	2370	2427	8369	30752
2016	1294	967	1134										

Tabella 141: Trasformazioni a tempo indeterminato da apprendistato e da tempo determinato (valori assoluti).

	Gen	Feb	Mar	Apr	Mag	Giu	Lug	Ago	Set	Ott	Nov	Dic	tot
2009							-9.68	22.32	-12.11	8.32	-0.16	8.70	6.60
2010	24.92	9.78	29.40	21.39	12.98	21.29	25.14	11.81	10.24	6.87	0.97	16.63	15.82
2011	16.74	23.36	13.66	15.73	-0.89	8.40	4.55	-13.11	3.21	-1.95	7.74	-9.76	5.66
2012	-4.05	0.14	-14.88	-13.54	-8.35	-1.38	-2.46	24.65	21.38	64.78	28.59	45.90	10.55
2013	18.00	-6.16	30.07	-4.05	1.81	-4.75	-4.26	-17.25	-20.56	-35.61	-26.32	-29.44	-10.34
2014	-14.19	-15.37	-23.40	-14.77	6.21	29.33	3.64	20.42	-11.26	-20.47	-19.78	-1.59	-7.06
2015	-10.78	17.55	53.45	116.25	60.86	23.31	34.64	20.37	52.59	80.50	136.55	441.68	84.46
2016	-30.50	-27.46	-45.74										

Tabella 142: Trasformazioni a tempo indeterminato da apprendistato e da tempo determinato (valori tendenziali).

Figura 39: Trasformazioni a tempo indeterminato da apprendistato e tempo determinato.

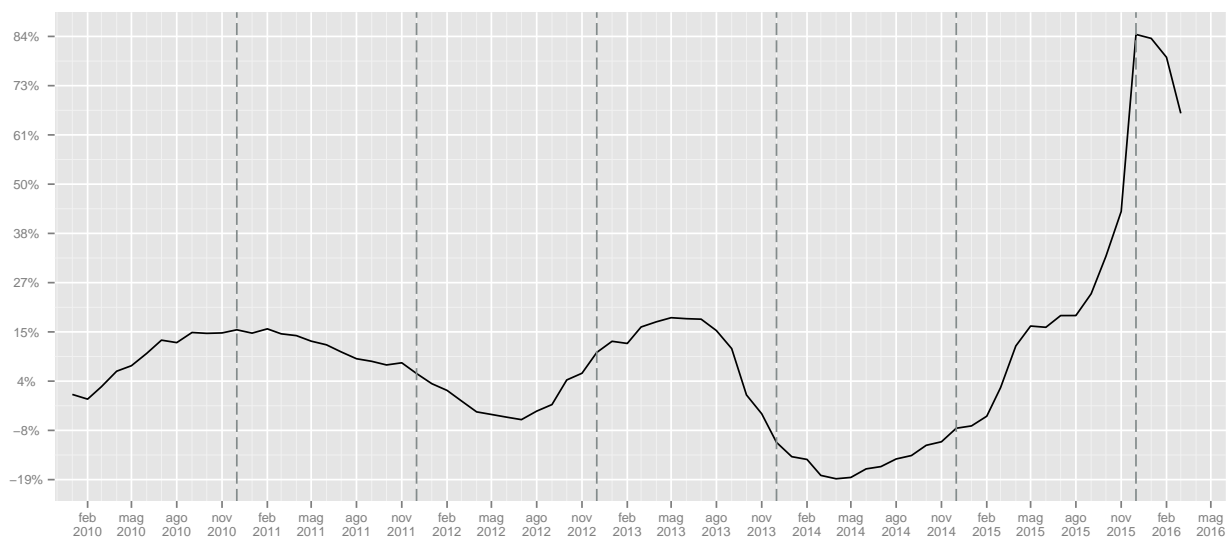

	I	II	III	IV		I	II	III	IV
2008	2305	3991	3629	3947					
2009	3618	3505	3489	4175				-3.86	5.78
2010	4409	4145	4042	4530	21.86	18.26	15.85	8.5	
2011	5180	4466	4019	4431	17.49	7.74	-0.57	-2.19	
2012	4856	4095	4530	6525	-6.25	-8.31	12.71	47.26	
2013	5550	3998	3889	4500	14.29	-2.37	-14.15	-31.03	
2014	4583	4231	3973	3884	-17.42	5.83	2.16	-13.69	
2015	5285	6883	5418	13166	15.32	62.68	36.37	238.98	
2016	3395				-35.76				

Tabella 143: Trasformazioni a tempo indeterminato da apprendistato e da tempo determinato (valori trimestrali, assoluti a sinistra e tendenziali a destra).

2.1 Tipologia di trasformazione

	Gen	Feb	Mar	Apr	Mag	Giu	Lug	Ago	Set	Ott	Nov	Dic	tot
2008	45	140	244	333	223	211	247	110	192	248	268	173	2434
2009	197	249	233	339	263	231	242	346	303	289	331	235	3258
2010	281	287	317	371	345	242	256	193	272	355	328	201	3448
2011	262	355	365	344	281	263	223	147	268	284	307	209	3308
2012	270	256	267	207	236	217	244	146	253	287	227	190	2800
2013	255	235	229	237	247	220	175	127	246	238	282	189	2680
2014	224	192	243	231	230	270	139	99	173	189	139	113	2242
2015	103	146	125	134	231	233	199	134	292	299	177	183	2256
2016	124	65	89										

Tabella 144: Trasformazioni da apprendistato a tempo indeterminato (valori assoluti).

	Gen	Feb	Mar	Apr	Mag	Giu	Lug	Ago	Set	Ott	Nov	Dic	tot
2009							-2.02	214.55	57.81	16.53	23.51	35.84	33.85
2010	42.64	15.26	36.05	9.44	31.18	4.76	5.79	-44.22	-10.23	22.84	-0.91	-14.47	5.83
2011	-6.76	23.69	15.14	-7.28	-18.55	8.68	-12.89	-23.83	-1.47	-20.00	-6.40	3.98	-4.06
2012	3.05	-27.89	-26.85	-39.83	-16.01	-17.49	9.42	-0.68	-5.60	1.06	-26.06	-9.09	-15.36
2013	-5.56	-8.20	-14.23	14.49	4.66	1.38	-28.28	-13.01	-2.77	-17.07	24.23	-0.53	-4.29
2014	-12.16	-18.30	6.11	-2.53	-6.88	22.73	-20.57	-22.05	-29.67	-20.59	-50.71	-40.21	-16.34
2015	-54.02	-23.96	-48.56	-41.99	0.43	-13.70	43.17	35.35	68.79	58.20	27.34	61.95	0.62
2016	20.39	-55.48	-28.80										

Tabella 145: Trasformazioni da apprendistato a tempo indeterminato (valori tendenziali).

	Gen	Feb	Mar	Apr	Mag	Giu	Lug	Ago	Set	Ott	Nov	Dic	tot
2008	266	645	965	1157	1092	975	1096	665	1319	1123	975	1160	11438
2009	1276	804	859	881	1031	760	971	602	1025	1196	910	1214	11529
2010	1559	869	1096	1110	1117	960	1262	867	1192	1232	925	1489	13678
2011	1886	1071	1241	1370	1168	1040	1364	774	1243	1272	1043	1316	14788
2012	1791	1172	1100	1275	1092	1068	1304	1002	1581	2277	1509	2035	17206
2013	2177	1105	1549	1185	1105	1004	1307	823	1211	1413	997	1381	15257
2014	1863	942	1119	981	1206	1313	1397	1045	1120	1124	887	1432	14429
2015	1759	1187	1965	2487	2079	1719	1869	1243	1681	2071	2250	8186	28496
2016	1170	902	1045										

Tabella 146: Trasformazioni da tempo determinato a tempo indeterminato (valori assoluti).

	Gen	Feb	Mar	Apr	Mag	Giu	Lug	Ago	Set	Ott	Nov	Dic	tot
2009							-11.41	-9.47	-22.29	6.50	-6.67	4.66	0.80
2010	22.18	8.08	27.59	25.99	8.34	26.32	29.97	44.02	16.29	3.01	1.65	22.65	18.64
2011	20.97	23.25	13.23	23.42	4.57	8.33	8.08	-10.73	4.28	3.25	12.76	-11.62	8.12
2012	-5.04	9.43	-11.36	-6.93	-6.51	2.69	-4.40	29.46	27.19	79.01	44.68	54.64	16.35
2013	21.55	-5.72	40.82	-7.06	1.19	-5.99	0.23	-17.86	-23.40	-37.94	-33.93	-32.14	-11.33
2014	-14.42	-14.75	-27.76	-17.22	9.14	30.78	6.89	26.97	-7.51	-20.45	-11.03	3.69	-5.43
2015	-5.58	26.01	75.60	153.52	72.39	30.92	33.79	18.95	50.09	84.25	153.66	471.65	97.49
2016	-33.48	-24.01	-46.82										

Tabella 147: Trasformazioni da tempo determinato a tempo indeterminato (valori tendenziali).

Figura 40: Trasformazioni a tempo indeterminato (indice tendenziale annuo mobile. In rosso da apprendistato. in celeste da tempo determinato

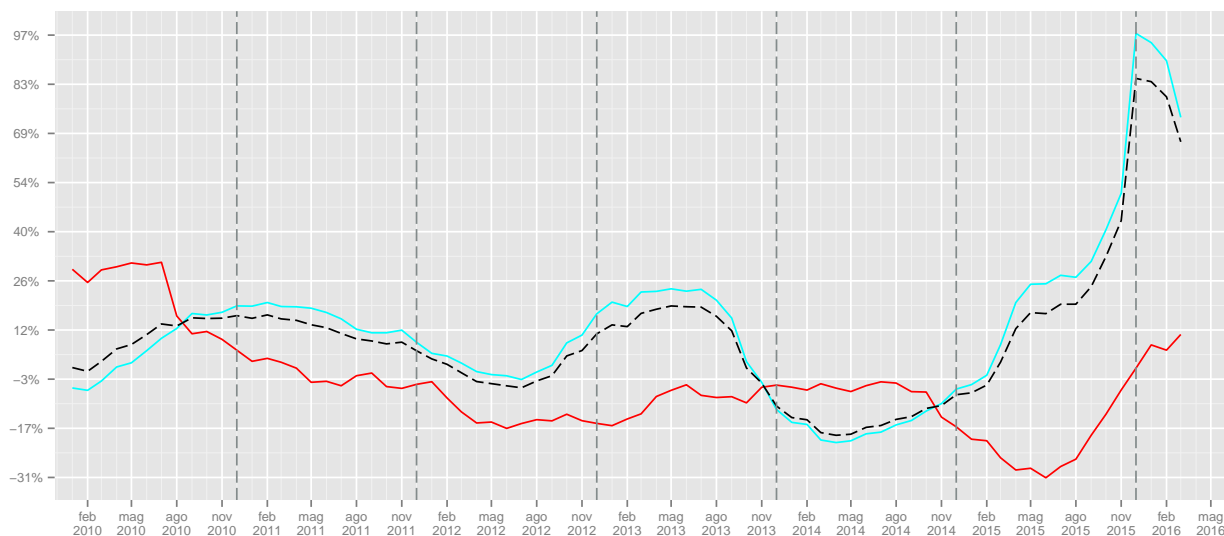

	I	II	III	IV	I	II	III	IV
2008	429	767	549	689				
2009	679	833	891	855			62.3	24.09
2010	885	958	721	884	30.34	15.01	-19.08	3.39
2011	982	888	638	800	10.96	-7.31	-11.51	-9.5
2012	793	660	643	704	-19.25	-25.68	0.78	-12
2013	719	704	548	709	-9.33	6.67	-14.77	0.71
2014	659	731	411	441	-8.34	3.84	-25	-37.8
2015	374	598	625	659	-43.25	-18.19	52.07	49.43
2016	278				-25.67			

Tabella 148: Trasformazioni da apprendistato a tempo indeterminato (valori trimestrali, assoluti a sinistra e tendenziali a destra).

	I	II	III	IV	I	II	III	IV
2008	1876	3224	3080	3258				
2009	2939	2672	2598	3320			-15.65	1.9
2010	3524	3187	3321	3646	19.9	19.27	27.83	9.82
2011	4198	3578	3381	3631	19.13	12.27	1.81	-0.41
2012	4063	3435	3887	5821	-3.22	-4	14.97	60.31
2013	4831	3294	3341	3791	18.9	-4.1	-14.05	-34.87
2014	3924	3500	3562	3443	-18.77	6.25	6.61	-9.18
2015	4911	6285	4793	12507	25.15	79.57	34.56	263.26
2016	3117				-36.53			

Tabella 149: Trasformazioni da tempo determinato a tempo indeterminato (valori trimestrali, assoluti a sinistra e tendenziali a destra).

3 Lavoro parasubordinato

3.1 Assunzioni

	Gen	Feb	Mar	Apr	Mag	Giu	Lug	Ago	Set	Ott	Nov	Dic	tot
2008	916	2307	6044	7619	7974	7577	7598	4159	9011	8825	6362	6012	74404
2009	7473	5679	6705	5959	6484	6634	7020	3626	7814	8436	7218	6130	79178
2010	8264	6712	7451	7255	7472	7322	8196	4553	9558	9423	7045	6412	89663
2011	9270	6986	7406	7858	7331	7481	7461	4905	9353	9705	7747	6813	92316
2012	9831	7284	8985	8502	8801	9156	8348	3718	8089	8401	6408	6622	94145
2013	8224	6295	7010	8297	8496	8912	8572	5824	9149	10057	7931	7383	96150
2014	9324	7136	7576	7802	8959	8562	8555	5747	9953	10420	7278	7270	98582
2015	8822	6684	6996	7565	7585	7710	6904	4722	7763	7734	6008	5735	84228
2016	6739	3699	3335										

Tabella 150: Assunzioni lavoro parasubordinato (valori assoluti).

	Gen	Feb	Mar	Apr	Mag	Giu	Lug	Ago	Set	Ott	Nov	Dic	tot
2009							-7.61	-12.82	-13.28	-4.41	13.45	1.96	6.42
2010	10.58	18.19	11.13	21.75	15.24	10.37	16.75	25.57	22.32	11.70	-2.40	4.60	13.24
2011	12.17	4.08	-0.60	8.31	-1.89	2.17	-8.97	7.73	-2.14	2.99	9.96	6.25	2.96
2012	6.05	4.27	21.32	8.20	20.05	22.39	11.89	-24.20	-13.51	-13.44	-17.28	-2.80	1.98
2013	-16.35	-13.58	-21.98	-2.41	-3.47	-2.66	2.68	56.64	13.10	19.71	23.77	11.49	2.13
2014	13.38	13.36	8.07	-5.97	5.45	-3.93	-0.20	-1.32	8.79	3.61	-8.23	-1.53	2.53
2015	-5.38	-6.33	-7.66	-3.04	-15.34	-9.95	-19.30	-17.84	-22.00	-25.78	-17.45	-21.11	-14.56
2016	-23.61	-44.66	-52.33										

Tabella 151: Assunzioni lavoro parasubordinato (valori tendenziali).

Figura 41: Assunzioni lavoro parasubordinato (indice tendenziale annuo mobile).

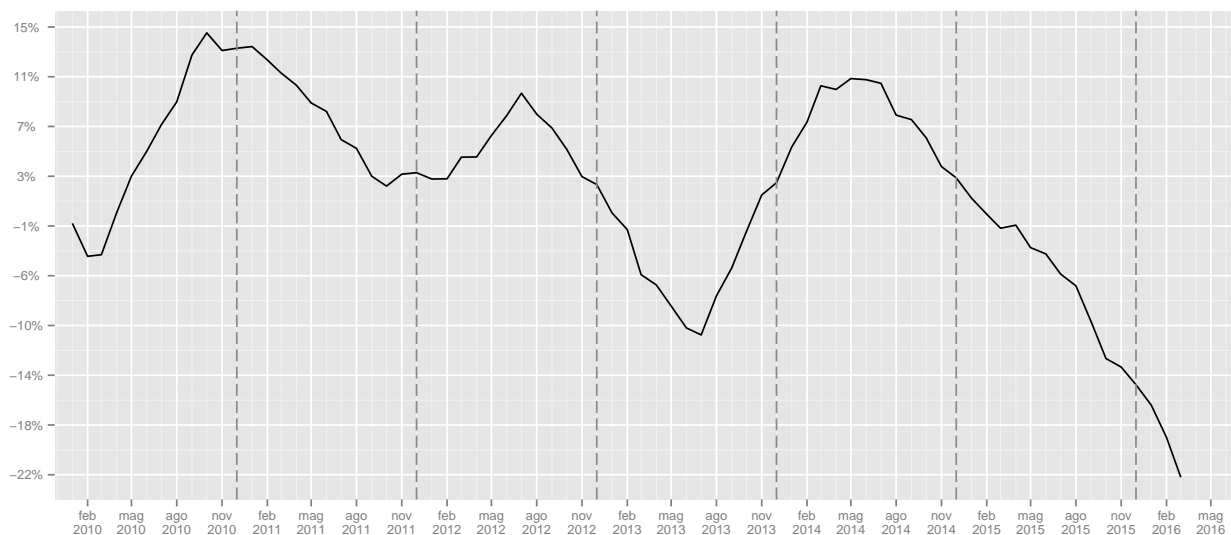

	I	II	III	IV	I	II	III	IV
2008	9267	23170	20768	21199				
2009	19857	19077	18460	21784			-11.11	2.76
2010	22427	22049	22307	22880	12.94	15.58	20.84	5.03
2011	23662	22670	21719	24265	5.51	2.82	-2.64	6.05
2012	26100	26459	20155	21431	10.3	16.71	-7.2	-11.68
2013	21529	25705	23545	25371	-17.51	-2.85	16.82	18.38
2014	24036	25323	24255	24968	11.64	-1.49	3.02	-1.59
2015	22502	22860	19389	19477	-6.38	-9.73	-20.06	-21.99
2016	13773				-38.79			

Tabella 152: Assunzioni lavoro parasubordinato (valori trimestrali, assoluti a sinistra e tendenziali a destra).

3.2 Cessazioni

	Gen	Feb	Mar	Apr	Mag	Giu	Lug	Ago	Set	Ott	Nov	Dic	tot
2008	570	1622	4598	5656	7346	8486	7437	4759	7676	6401	4270	10679	69500
2009	4746	4232	5499	4918	7292	9825	8499	4188	6428	6294	5388	13013	80322
2010	5307	5563	6846	5932	7274	11095	9013	4887	8239	7451	5744	13324	90675
2011	5576	5432	6672	6374	7919	10732	9036	5469	7869	7069	6458	14223	92829
2012	5562	5351	7878	7804	9339	11773	9032	4790	7995	6953	5476	15047	97000
2013	5518	5143	7230	7786	8663	11516	9255	5886	9345	7497	6642	13155	97636
2014	6538	5502	7003	7427	8940	11028	9099	6241	8922	7923	6424	13537	98584
2015	5885	5739	7800	6943	8593	10296	8946	5275	7870	7095	6428	14725	95595
2016	4471	3011	3558										

Tabella 153: Cessazioni lavoro parasubordinato (valori assoluti).

	Gen	Feb	Mar	Apr	Mag	Giu	Lug	Ago	Set	Ott	Nov	Dic	tot
2009							14.28	-12.00	-16.26	-1.67	26.18	21.86	15.57
2010	11.82	31.45	24.50	20.62	-0.25	12.93	6.05	16.69	28.17	18.38	6.61	2.39	12.89
2011	5.07	-2.35	-2.54	7.45	8.87	-3.27	0.26	11.91	-4.49	-5.13	12.43	6.75	2.38
2012	-0.25	-1.49	18.08	22.43	17.93	9.70	-0.04	-12.42	1.60	-1.64	-15.21	5.79	4.49
2013	-0.79	-3.89	-8.23	-0.23	-7.24	-2.18	2.47	22.88	16.89	7.82	21.29	-12.57	0.66
2014	18.48	6.98	-3.14	-4.61	3.20	-4.24	-1.69	6.03	-4.53	5.68	-3.28	2.90	0.97
2015	-9.99	4.31	11.38	-6.52	-3.88	-6.64	-1.68	-15.48	-11.79	-10.45	0.06	8.78	-3.03
2016	-24.03	-47.53	-54.38										

Tabella 154: Cessazioni lavoro parasubordinato (valori tendenziali).

Figura 42: Cessazioni lavoro parasubordinato (indice tendenziale annuo mobile).

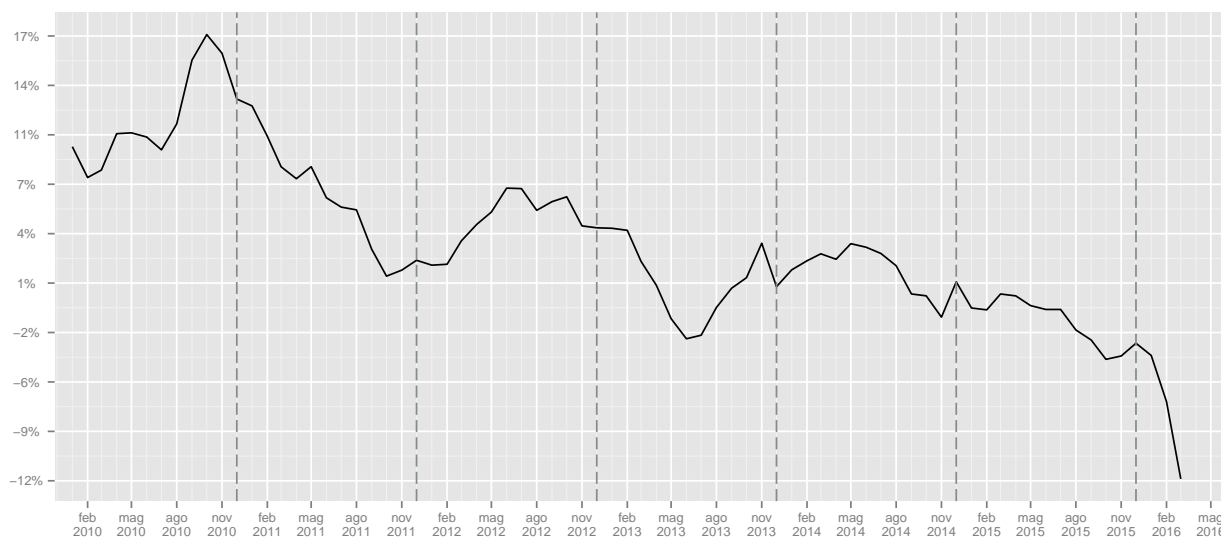

	I	II	III	IV	I	II	III	IV
2008	6790	21488	19872	21350				
2009	14477	22035	19115	24695			-3.81	15.67
2010	17716	24301	22139	26519	22.37	10.28	15.82	7.39
2011	17680	25025	22374	27750	-0.2	2.98	1.06	4.64
2012	18791	28916	21817	27476	6.28	15.55	-2.49	-0.99
2013	17891	27965	24486	27294	-4.79	-3.29	12.23	-0.66
2014	19043	27395	24262	27884	6.44	-2.04	-0.91	2.16
2015	19424	25832	22091	28248	2	-5.71	-8.95	1.31
2016	11040				-43.16			

Tabella 155: Cessazioni lavoro parasubordinato (valori trimestrali, assoluti a sinistra e tendenziali a destra).

3.3 Saldi

	Gen	Feb	Mar	Apr	Mag	Giu	Lug	Ago	Set	Ott	Nov	Dic	tot
2008	346	685	1446	1963	628	-909	161	-600	1335	2424	2092	-4667	4904
2009	2727	1447	1206	1041	-808	-3191	-1479	-562	1386	2142	1830	-6883	-1144
2010	2957	1149	605	1323	198	-3773	-817	-334	1319	1972	1301	-6912	-1012
2011	3694	1554	734	1484	-588	-3251	-1575	-564	1484	2636	1289	-7410	-513
2012	4269	1933	1107	698	-538	-2617	-684	-1072	94	1448	932	-8425	-2855
2013	2706	1152	-220	511	-167	-2604	-683	-62	-196	2560	1289	-5772	-1486
2014	2786	1634	573	375	19	-2466	-544	-494	1031	2497	854	-6267	-2
2015	2937	945	-804	622	-1008	-2586	-2042	-553	-107	639	-420	-8990	-11367
2016	2268	688	-223										

Tabella 156: Saldi lavoro parasubordinato (valori assoluti).

Figura 43: Saldi cumulati lavoro parasubordinato

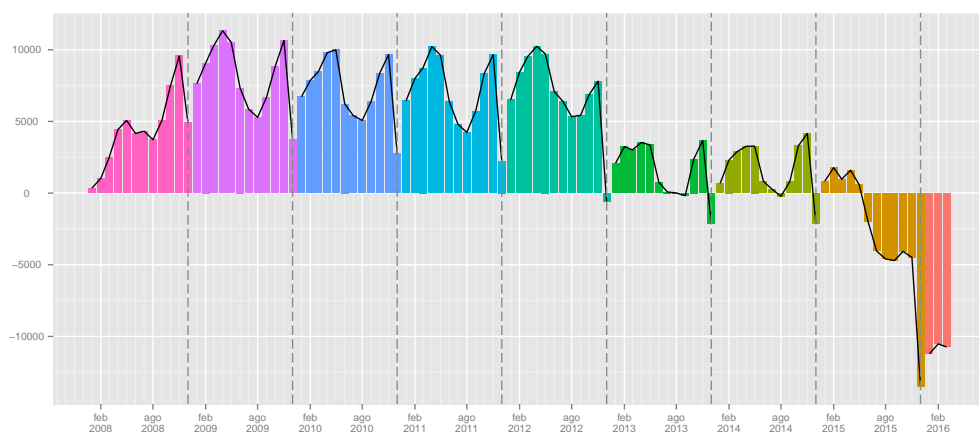

	I	II	III	IV
2008	2477	1682	896	-151
2009	5380	-2958	-655	-2911
2010	4711	-2252	168	-3639
2011	5982	-2355	-655	-3485
2012	7309	-2457	-1662	-6045
2013	3638	-2260	-941	-1923
2014	4993	-2072	-7	-2916
2015	3078	-2972	-2702	-8771
2016	2733			

Tabella 157: Saldi lavoro parasubordinato (valori trimestrali).

3.4 Genere

3.4.1 Assunzioni

	Gen	Feb	Mar	Apr	Mag	Giu	Lug	Ago	Set	Ott	Nov	Dic	tot
2008	407	968	2520	3305	3622	3447	3532	1852	3912	3638	2527	2547	32277
2009	3162	2351	2738	2472	2653	3008	3241	1471	2969	3224	2894	2742	32925
2010	3432	2802	3038	2683	3117	3336	3748	1951	3687	3574	2849	2845	37062
2011	3588	2779	2932	3115	3078	3261	3194	2102	3669	3678	3076	2946	37418
2012	3982	3086	3877	3558	3842	4079	3802	1894	3485	3428	2599	2899	40531
2013	3521	2728	3093	3546	3547	4249	3963	2709	4069	4118	3411	3440	42394
2014	3941	3091	3292	3272	4000	4081	4123	2911	4472	4433	3322	3441	44379
2015	3879	2933	3047	3241	3460	3772	3420	2299	3428	3344	2723	2699	38245
2016	2742	1507	1391										

Tabella 158: Assunzioni lavoro parasubordinato maschi (valori assoluti).

	Gen	Feb	Mar	Apr	Mag	Giu	Lug	Ago	Set	Ott	Nov	Dic	tot
2009							-8.24	-20.57	-24.11	-11.38	14.52	7.66	2.01
2010	8.54	19.18	10.96	8.54	17.49	10.90	15.64	32.63	24.18	10.86	-1.55	3.76	12.56
2011	4.55	-0.82	-3.49	16.10	-1.25	-2.25	-14.78	7.74	-0.49	2.91	7.97	3.55	0.96
2012	10.98	11.05	32.23	14.22	24.82	25.08	19.04	-9.90	-5.01	-6.80	-15.51	-1.60	8.32
2013	-11.58	-11.60	-20.22	-0.34	-7.68	4.17	4.23	43.03	16.76	20.13	31.24	18.66	4.60
2014	11.93	13.31	6.43	-7.73	12.77	-3.95	4.04	7.46	9.90	7.65	-2.61	0.03	4.68
2015	-1.57	-5.11	-7.44	-0.95	-13.50	-7.57	-17.05	-21.02	-23.35	-24.57	-18.03	-21.56	-13.82
2016	-29.31	-48.62	-54.35										

Tabella 159: Assunzioni lavoro parasubordinato maschi (valori tendenziali).

	Gen	Feb	Mar	Apr	Mag	Giu	Lug	Ago	Set	Ott	Nov	Dic	tot
2008	509	1339	3524	4314	4352	4130	4066	2307	5099	5187	3835	3465	42127
2009	4311	3328	3967	3487	3831	3626	3779	2155	4845	5212	4324	3388	46253
2010	4832	3910	4413	4572	4355	3986	4448	2602	5871	5849	4196	3567	52601
2011	5682	4207	4474	4743	4253	4220	4267	2803	5684	6027	4671	3867	54898
2012	5849	4198	5108	4944	4959	5077	4546	1824	4604	4973	3809	3723	53614
2013	4703	3567	3917	4751	4949	4663	4609	3115	5080	5939	4520	3943	53756
2014	5383	4045	4284	4530	4959	4481	4432	2836	5481	5987	3956	3829	54203
2015	4943	3751	3949	4324	4125	3938	3484	2423	4335	4390	3285	3036	45983
2016	3997	2192	1944										

Tabella 160: Assunzioni lavoro parasubordinato femmine (valori assoluti).

	Gen	Feb	Mar	Apr	Mag	Giu	Lug	Ago	Set	Ott	Nov	Dic	tot
2009							-7.06	-6.59	-4.98	0.48	12.75	-2.22	9.79
2010	12.09	17.49	11.24	31.12	13.68	9.93	17.70	20.74	21.18	12.22	-2.96	5.28	13.72
2011	17.59	7.60	1.38	3.74	-2.34	5.87	-4.07	7.72	-3.19	3.04	11.32	8.41	4.37
2012	2.94	-0.21	14.17	4.24	16.60	20.31	6.54	-34.93	-19.00	-17.49	-18.45	-3.72	-2.34
2013	-19.59	-15.03	-23.32	-3.90	-0.20	-8.15	1.39	70.78	10.34	19.42	18.67	5.91	0.26
2014	14.46	13.40	9.37	-4.65	0.20	-3.90	-3.84	-8.96	7.89	0.81	-12.48	-2.89	0.83
2015	-8.17	-7.27	-7.82	-4.55	-16.82	-12.12	-21.39	-14.56	-20.91	-26.67	-16.96	-20.71	-15.17
2016	-19.14	-41.56	-50.77										

Tabella 161: Assunzioni lavoro parasubordinato femmine (valori tendenziali).

Figura 44: Assunzioni lavoro parasubordinato (indice tendenziale annuo mobile).

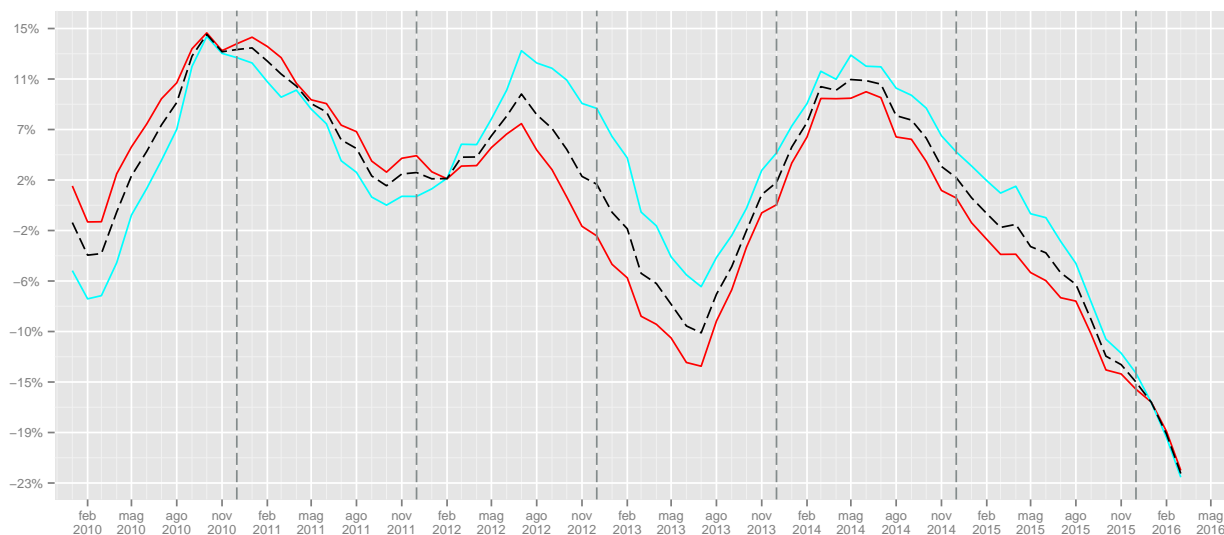

	I	II	III	IV	I	II	III	IV
2008	3895	10374	9296	8712				
2009	8251	8133	7681	8860			-17.37	1.7
2010	9272	9136	9386	9268	12.37	12.33	22.2	4.6
2011	9299	9454	8965	9700	0.29	3.48	-4.49	4.66
2012	10945	11479	9181	8926	17.7	21.42	2.41	-7.98
2013	9342	11342	10741	10969	-14.65	-1.19	16.99	22.89
2014	10324	11353	11506	11196	10.51	0.1	7.12	2.07
2015	9859	10473	9147	8766	-4.5	-7.75	-20.5	-21.7
2016	5640				-42.79			

Tabella 162: Assunzioni lavoro parasubordinato maschi (valori trimestrali, assoluti a sinistra e tendenziali a destra).

	I	II	III	IV	I	II	III	IV
2008	5372	12796	11472	12487				
2009	11606	10944	10779	12924			-6.04	3.5
2010	13155	12913	12921	13612	13.35	17.99	19.87	5.32
2011	14363	13216	12754	14565	9.18	2.35	-1.29	7
2012	15155	14980	10974	12505	5.51	13.35	-13.96	-14.14
2013	12187	14363	12804	14402	-19.58	-4.12	16.68	15.17
2014	13712	13970	12749	13772	12.51	-2.74	-0.43	-4.37
2015	12643	12387	10242	10711	-7.8	-11.33	-19.66	-22.23
2016	8133				-35.67			

Tabella 163: Assunzioni lavoro parasubordinato femmine (valori trimestrali, assoluti a sinistra e tendenziali a destra).

3.4.2 Cessazioni

	Gen	Feb	Mar	Apr	Mag	Giu	Lug	Ago	Set	Ott	Nov	Dic	tot
2008	217	676	1956	2635	3231	3723	3344	2080	3617	2920	1809	4517	30725
2009	2116	1671	2303	1960	2694	3876	3250	1748	2698	2632	2328	5541	32817
2010	2252	2119	2663	2227	2873	4379	3802	2123	3485	3098	2323	5741	37085
2011	2228	2111	2719	2512	2948	4008	3598	2251	3421	2733	2566	6148	37243
2012	2337	2191	3366	3174	3761	4710	3858	2267	3688	3003	2267	6822	41444
2013	2403	2324	3086	3376	3542	5014	4072	2725	4022	3268	2960	6177	42969
2014	2841	2439	2965	3091	3880	4830	4015	3063	4093	3678	2959	6333	44187
2015	2761	2538	3329	3086	3885	4655	4181	2632	3444	3224	2896	6748	43379
2016	2039	1259	1433										

Tabella 164: Cessazioni lavoro parasubordinato maschi (valori assoluti).

	Gen	Feb	Mar	Apr	Mag	Giu	Lug	Ago	Set	Ott	Nov	Dic	tot
2009							-2.81	-15.96	-25.41	-9.86	28.69	22.67	6.81
2010	6.43	26.81	15.63	13.62	6.64	12.98	16.98	21.45	29.17	17.71	-0.21	3.61	13.01
2011	-1.07	-0.38	2.10	12.80	2.61	-8.47	-5.37	6.03	-1.84	-11.78	10.46	7.09	0.43
2012	4.89	3.79	23.80	26.35	27.58	17.51	7.23	0.71	7.80	9.88	-11.65	10.96	11.28
2013	2.82	6.07	-8.32	6.36	-5.82	6.45	5.55	20.20	9.06	8.82	30.57	-9.45	3.68
2014	18.23	4.95	-3.92	-8.44	9.54	-3.67	-1.40	12.40	1.77	12.55	-0.03	2.53	2.83
2015	-2.82	4.06	12.28	-0.16	0.13	-3.62	4.13	-14.07	-15.86	-12.34	-2.13	6.55	-1.83
2016	-26.15	-50.39	-56.95										

Tabella 165: Cessazioni lavoro parasubordinato maschi (valori tendenziali).

	Gen	Feb	Mar	Apr	Mag	Giu	Lug	Ago	Set	Ott	Nov	Dic	tot
2008	353	946	2642	3021	4115	4763	4093	2679	4059	3481	2461	6162	38775
2009	2630	2561	3196	2958	4598	5949	5249	2440	3730	3662	3060	7472	47505
2010	3055	3444	4183	3705	4401	6716	5211	2764	4754	4353	3421	7583	53590
2011	3348	3321	3953	3862	4971	6724	5438	3218	4448	4336	3892	8075	55586
2012	3225	3160	4512	4630	5578	7063	5174	2523	4307	3950	3209	8225	55556
2013	3115	2819	4144	4410	5121	6502	5183	3161	5323	4229	3682	6978	54667
2014	3697	3063	4038	4336	5060	6198	5084	3178	4829	4245	3465	7204	54397
2015	3124	3201	4471	3857	4708	5641	4765	2643	4426	3871	3532	7977	52216
2016	2432	1752	2125										

Tabella 166: Cessazioni lavoro parasubordinato femmine (valori assoluti).

	Gen	Feb	Mar	Apr	Mag	Giu	Lug	Ago	Set	Ott	Nov	Dic	tot
2009							28.24	-8.92	-8.11	5.20	24.34	21.26	22.51
2010	16.16	34.48	30.88	25.25	-4.28	12.89	-0.72	13.28	27.45	18.87	11.80	1.49	12.81
2011	9.59	-3.57	-5.50	4.24	12.95	0.12	4.36	16.43	-6.44	-0.39	13.77	6.49	3.72
2012	-3.67	-4.85	14.14	19.89	12.21	5.04	-4.85	-21.60	-3.17	-8.90	-17.55	1.86	-0.05
2013	-3.41	-10.79	-8.16	-4.75	-8.19	-7.94	0.17	25.29	23.59	7.06	14.74	-15.16	-1.60
2014	18.68	8.66	-2.56	-1.68	-1.19	-4.68	-1.91	0.54	-9.28	0.38	-5.89	3.24	-0.49
2015	-15.50	4.51	10.72	-11.05	-6.96	-8.99	-6.27	-16.83	-8.35	-8.81	1.93	10.73	-4.01
2016	-22.15	-45.27	-52.47										

Tabella 167: Cessazioni lavoro parasubordinato femmine (valori tendenziali).

Figura 45: Cessazioni lavoro parasubordinato (indice tendenziale annuo mobile).

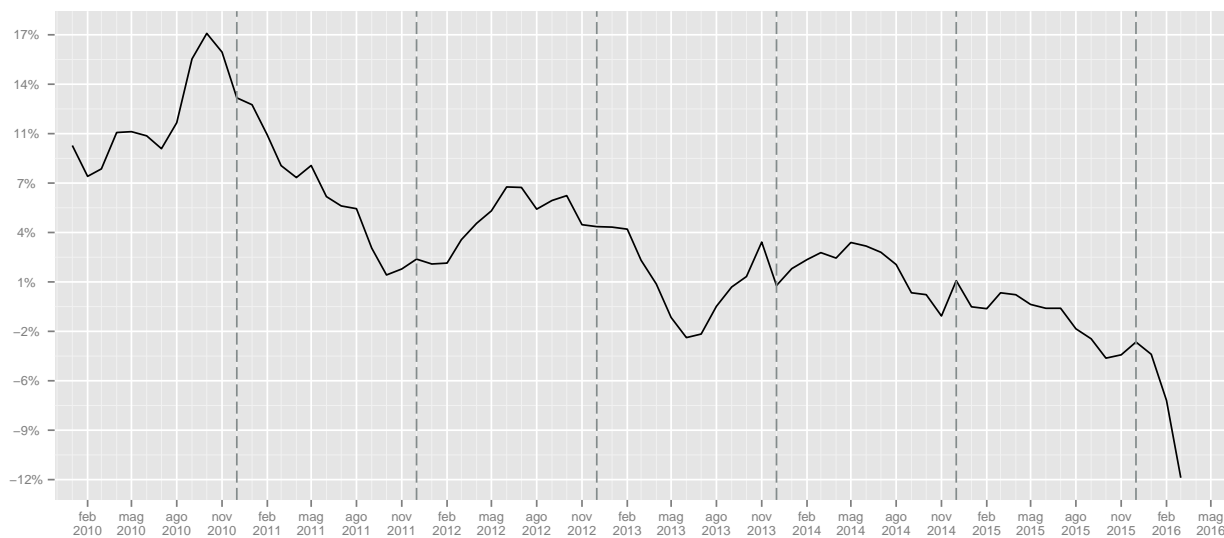

	I	II	III	IV	I	II	III	IV
2008	2849	9589	9041	9246				
2009	6090	8530	7696	10501			-14.88	13.57
2010	7034	9479	9410	11162	15.5	11.13	22.27	6.29
2011	7058	9468	9270	11447	0.34	-0.12	-1.49	2.55
2012	7894	11645	9813	12092	11.84	22.99	5.86	5.63
2013	7813	11932	10819	12405	-1.03	2.46	10.25	2.59
2014	8245	11801	11171	12970	5.53	-1.1	3.25	4.55
2015	8628	11626	10257	12868	4.65	-1.48	-8.18	-0.79
2016	4731				-45.17			

Tabella 168: Cessazioni lavoro parasubordinato maschi (valori trimestrali, assoluti a sinistra e tendenziali a destra).

	I	II	III	IV	I	II	III	IV
2008	3941	11899	10831	12104				
2009	8387	13505	11419	14194			5.43	17.27
2010	10682	14822	12729	15357	27.36	9.75	11.47	8.19
2011	10622	15557	13104	16303	-0.56	4.96	2.95	6.16
2012	10897	17271	12004	15384	2.59	11.02	-8.39	-5.64
2013	10078	16033	13667	14889	-7.52	-7.17	13.85	-3.22
2014	10798	15594	13091	14914	7.14	-2.74	-4.21	0.17
2015	10796	14206	11834	15380	-0.02	-8.9	-9.6	3.12
2016	6309				-41.56			

Tabella 169: Cessazioni lavoro parasubordinato femmine (valori trimestrali, assoluti a sinistra e tendenziali a destra).

3.4.3 Saldi

	Gen	Feb	Mar	Apr	Mag	Giu	Lug	Ago	Set	Ott	Nov	Dic	tot
2008	190	292	564	670	391	-276	188	-228	295	718	718	-1970	1552
2009	1046	680	435	512	-41	-868	-9	-277	271	592	566	-2799	108
2010	1180	683	375	456	244	-1043	-54	-172	202	476	526	-2896	-23
2011	1360	668	213	603	130	-747	-404	-149	248	945	510	-3202	175
2012	1645	895	511	384	81	-631	-56	-373	-203	425	332	-3923	-913
2013	1118	404	7	170	5	-765	-109	-16	47	850	451	-2737	-575
2014	1100	652	327	181	120	-749	108	-152	379	755	363	-2892	192
2015	1118	395	-282	155	-425	-883	-761	-333	-16	120	-173	-4049	-5134
2016	703	248	-42										

Tabella 170: Saldi lavoro parasubordinato maschi (valori assoluti).

Figura 46: Saldi cumulati lavoro parasubordinato maschi

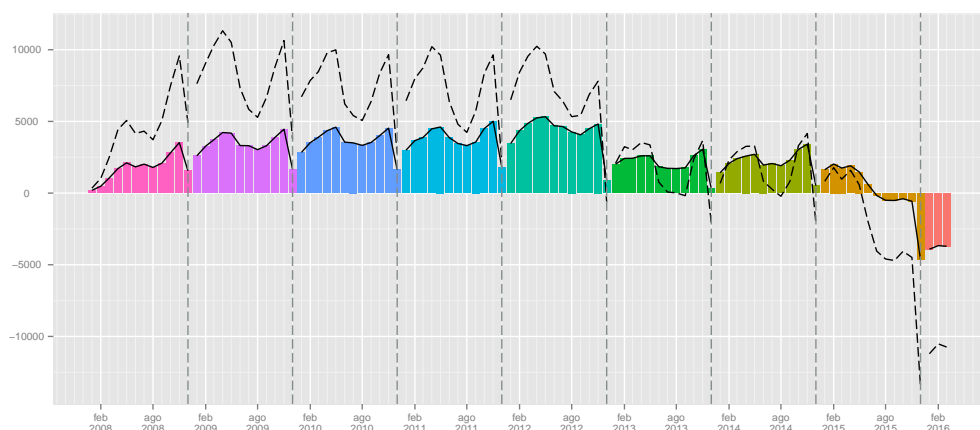

	Gen	Feb	Mar	Apr	Mag	Giu	Lug	Ago	Set	Ott	Nov	Dic	tot
2008	156	393	882	1293	237	-633	-27	-372	1040	1706	1374	-2697	3352
2009	1681	767	771	529	-767	-2323	-1470	-285	1115	1550	1264	-4084	-1252
2010	1777	466	230	867	-46	-2730	-763	-162	1117	1496	775	-4016	-989
2011	2334	886	521	881	-718	-2504	-1171	-415	1236	1691	779	-4208	-688
2012	2624	1038	596	314	-619	-1986	-628	-699	297	1023	600	-4502	-1942
2013	1588	748	-227	341	-172	-1839	-574	-46	-243	1710	838	-3035	-911
2014	1686	982	246	194	-101	-1717	-652	-342	652	1742	491	-3375	-194
2015	1819	550	-522	467	-583	-1703	-1281	-220	-91	519	-247	-4941	-6233
2016	1565	440	-181										

Tabella 171: Saldi lavoro parasubordinato femmine (valori assoluti).

Figura 47: Saldi cumulati lavoro parasubordinato femmine

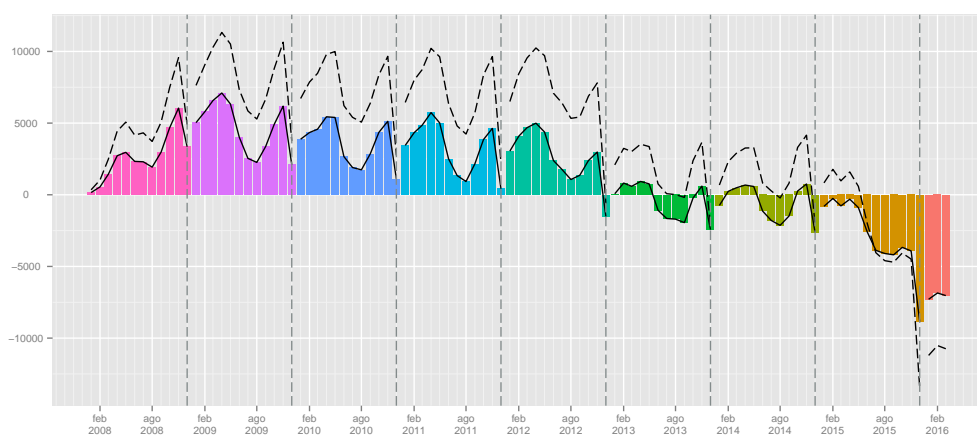

	I	II	III	IV
2008	1046	785	255	-534
2009	2161	-397	-15	-1641
2010	2238	-343	-24	-1894
2011	2241	-14	-305	-1747
2012	3051	-166	-632	-3166
2013	1529	-590	-78	-1436
2014	2079	-448	335	-1774
2015	1231	-1153	-1110	-4102
2016	909			

Tabella 172: Saldi lavoro parasubordinato maschi (valori trimestrali).

	I	II	III	IV
2008	1431	897	641	383
2009	3219	-2561	-640	-1270
2010	2473	-1909	192	-1745
2011	3741	-2341	-350	-1738
2012	4258	-2291	-1030	-2879
2013	2109	-1670	-863	-487
2014	2914	-1624	-342	-1142
2015	1847	-1819	-1592	-4669
2016	1824			

Tabella 173: Saldi lavoro parasubordinato femmine (valori trimestrali).

4 Lavoro intermittente

4.1 Assunzioni

	Gen	Feb	Mar	Apr	Mag	Giu	Lug	Ago	Set	Ott	Nov	Dic	tot
2008	6	79	110	101	203	166	406	178	166	376	241	236	2268
2009	168	275	264	521	650	693	565	227	230	463	425	400	4881
2010	373	512	528	868	1115	1050	997	434	797	983	768	879	9304
2011	718	890	743	1458	1599	1704	1590	1293	1216	1562	1204	1594	15571
2012	1647	2668	4314	3171	3243	3039	2139	604	878	938	743	687	24071
2013	510	537	753	982	1059	834	570	268	467	538	394	436	7348
2014	394	329	494	914	930	759	775	290	446	524	465	538	6858
2015	300	305	388	653	1032	727	758	384	482	659	418	617	6723
2016	310	356	352										

Tabella 174: Assunzioni lavoro intermittente (valori assoluti).

	Gen	Feb	Mar	Apr	Mag	Giu	Lug	Ago	Set	Ott	Nov	Dic	tot
2009							39.16	27.53	38.55	23.14	76.35	69.49	115.21
2010	122.02	86.18	100.00	66.60	71.54	51.52	76.46	91.19	246.52	112.31	80.71	119.75	90.62
2011	92.49	73.83	40.72	67.97	43.41	62.29	59.48	197.93	52.57	58.90	56.77	81.34	67.36
2012	129.39	199.78	480.62	117.49	102.81	78.35	34.53	-53.29	-27.80	-39.95	-38.29	-56.90	54.59
2013	-69.03	-79.87	-82.55	-69.03	-67.35	-72.56	-73.35	-55.63	-46.81	-42.64	-46.97	-36.54	-69.47
2014	-22.75	-38.73	-34.40	-6.92	-12.18	-8.99	35.96	8.21	-4.50	-2.60	18.02	23.39	-6.67
2015	-23.86	-7.29	-21.46	-28.56	10.97	-4.22	-2.19	32.41	8.07	25.76	-10.11	14.68	-1.97
2016	3.33	16.72	-9.28										

Tabella 175: Assunzioni lavoro intermittente (valori tendenziali).

Figura 48: Assunzioni lavoro intermittente (indice tendenziale annuo mobile).

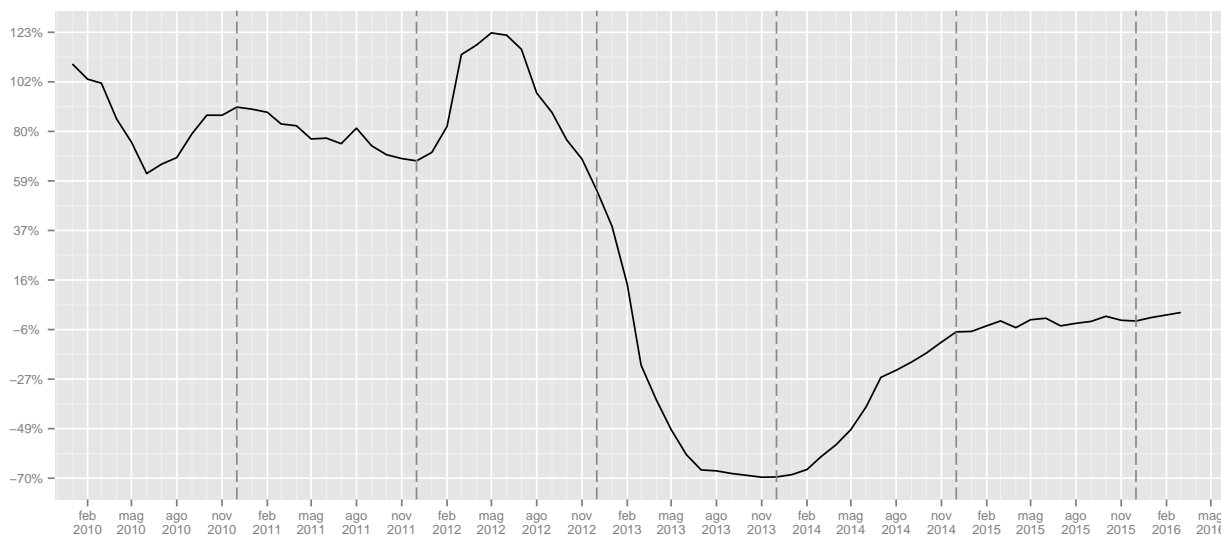

	I	II	III	IV	I	II	III	IV
2008	195	470	750	853				
2009	707	1864	1022	1288			36.27	51
2010	1413	3033	2228	2630	99.86	62.71	118	104.19
2011	2351	4761	4099	4360	66.38	56.97	83.98	65.78
2012	8629	9453	3621	2368	267.04	98.55	-11.66	-45.69
2013	1800	2875	1305	1368	-79.14	-69.59	-63.96	-42.23
2014	1217	2603	1511	1527	-32.39	-9.46	15.79	11.62
2015	993	2412	1624	1694	-18.41	-7.34	7.48	10.94
2016	1018				2.52			

Tabella 176: Assunzioni lavoro intermittente (valori trimestrali, assoluti a sinistra e tendenziali a destra).

4.2 Cessazioni

	Gen	Feb	Mar	Apr	Mag	Giu	Lug	Ago	Set	Ott	Nov	Dic	tot
2008	37	79	96	68	79	97	108	180	287	210	113	285	1639
2009	172	143	141	183	261	291	282	301	706	719	288	565	4052
2010	243	309	263	464	583	606	501	551	1242	1106	515	1238	7621
2011	751	620	632	864	911	812	857	1039	2014	1718	850	1688	12756
2012	1315	924	1498	2306	2350	2096	2980	1678	3211	2398	1038	2193	23987
2013	710	556	704	730	1485	725	567	423	1051	1086	334	1071	9442
2014	476	319	515	659	539	653	548	420	726	1055	404	780	7094
2015	438	258	408	506	609	577	632	435	973	1041	362	898	7137
2016	406	270	353										

Tabella 177: Cessazioni lavoro intermittente (valori assoluti).

	Gen	Feb	Mar	Apr	Mag	Giu	Lug	Ago	Set	Ott	Nov	Dic	tot
2009							161.11	67.22	145.99	242.38	154.87	98.25	147.22
2010	41.28	116.08	86.52	153.55	123.37	108.25	77.66	83.06	75.92	53.82	78.82	119.12	88.08
2011	209.05	100.65	140.30	86.21	56.26	33.99	71.06	88.57	62.16	55.33	65.05	36.35	67.38
2012	75.10	49.03	137.03	166.90	157.96	158.13	247.72	61.50	59.43	39.58	22.12	29.92	88.04
2013	-46.01	-39.83	-53.00	-68.34	-36.81	-65.41	-80.97	-74.79	-67.27	-54.71	-67.82	-51.16	-60.64
2014	-32.96	-42.63	-26.85	-9.73	-63.70	-9.93	-3.35	-0.71	-30.92	-2.85	20.96	-27.17	-24.87
2015	-7.98	-19.12	-20.78	-23.22	12.99	-11.64	15.33	3.57	34.02	-1.33	-10.40	15.13	0.61
2016	-7.31	4.65	-13.48										

Tabella 178: Cessazioni lavoro intermittente (valori tendenziali).

Figura 49: Cessazioni lavoro intermittente.

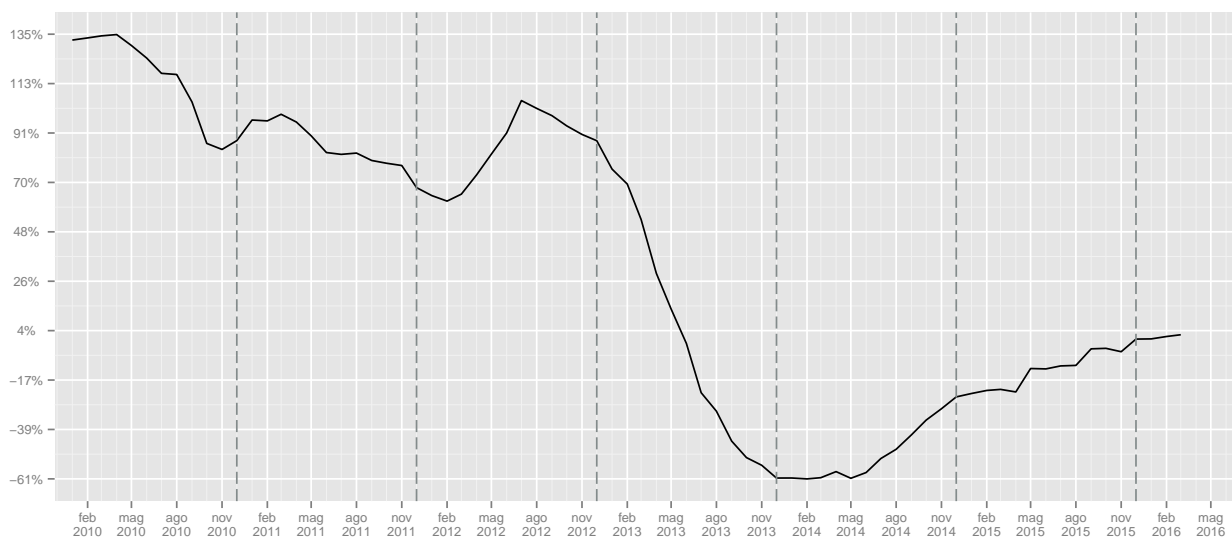

	I	II	III	IV	I	II	III	IV
2008	212	244	575	608				
2009	456	735	1289	1572			124.17	158.55
2010	815	1653	2294	2859	78.73	124.9	77.97	81.87
2011	2003	2587	3910	4256	145.77	56.5	70.44	48.86
2012	3737	6752	7869	5629	86.57	161	101.25	32.26
2013	1970	2940	2041	2491	-47.28	-56.46	-74.06	-55.75
2014	1310	1851	1694	2239	-33.5	-37.04	-17	-10.12
2015	1104	1692	2040	2301	-15.73	-8.59	20.43	2.77
2016	1029				-6.79			

Tabella 179: Cessazioni lavoro intermittente (valori trimestrali, assoluti a sinistra e tendenziali a destra).

4.3 Saldi

	Gen	Feb	Mar	Apr	Mag	Giu	Lug	Ago	Set	Ott	Nov	Dic	tot
2008	-31	0	14	33	124	69	298	-2	-121	166	128	-49	629
2009	-4	132	123	338	389	402	283	-74	-476	-256	137	-165	829
2010	130	203	265	404	532	444	496	-117	-445	-123	253	-359	1683
2011	-33	270	111	594	688	892	733	254	-798	-156	354	-94	2815
2012	332	1744	2816	865	893	943	-841	-1074	-2333	-1460	-295	-1506	84
2013	-200	-19	49	252	-426	109	3	-155	-584	-548	60	-635	-2094
2014	-82	10	-21	255	391	106	227	-130	-280	-531	61	-242	-236
2015	-138	47	-20	147	423	150	126	-51	-491	-382	56	-281	-414
2016	-96	86	-1										

Tabella 180: Saldi lavoro intermittente (valori assoluti).

Figura 50: Saldi cumulati lavoro intermittente

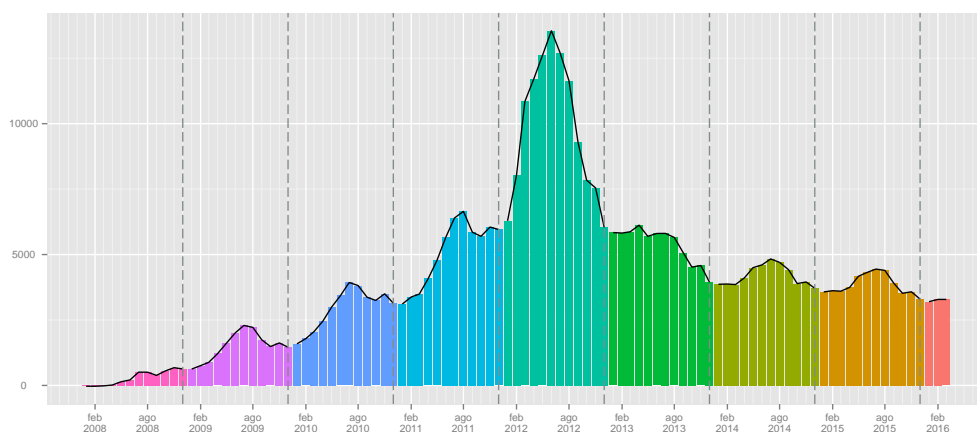

	I	II	III	IV
2008	-17	226	175	245
2009	251	1129	-267	-284
2010	598	1380	-66	-229
2011	348	2174	189	104
2012	4892	2701	-4248	-3261
2013	-170	-65	-736	-1123
2014	-93	752	-183	-712
2015	-111	720	-416	-607
2016	-11			

Tabella 181: Saldi lavoro intermittente (valori trimestrali).

4.4 Genere

4.4.1 Assunzioni

	Gen	Feb	Mar	Apr	Mag	Giu	Lug	Ago	Set	Ott	Nov	Dic	tot
2008	4	46	53	54	135	104	227	103	101	236	119	119	1301
2009	97	149	156	201	382	424	284	114	110	246	250	222	2635
2010	191	308	309	502	685	632	604	277	538	601	478	535	5660
2011	485	531	496	913	902	1047	943	866	799	936	782	1027	9727
2012	1152	1676	2646	1895	2016	1941	1382	363	556	613	478	427	15145
2013	317	349	474	539	558	502	359	166	252	279	235	219	4249
2014	241	223	313	475	560	500	472	172	269	296	302	325	4148
2015	200	164	228	391	615	501	534	248	339	377	237	369	4203
2016	181	159	194										

Tabella 182: Assunzioni lavoro intermittente maschi (valori assoluti).

	Gen	Feb	Mar	Apr	Mag	Giu	Lug	Ago	Set	Ott	Nov	Dic	tot
2009							25.11	10.68	8.91	4.24	110.08	86.55	102.54
2010	96.91	106.71	98.08	149.75	79.32	49.06	112.68	142.98	389.09	144.31	91.20	140.99	114.80
2011	153.93	72.40	60.52	81.87	31.68	65.66	56.13	212.64	48.51	55.74	63.60	91.96	71.86
2012	137.53	215.63	433.47	107.56	123.50	85.39	46.55	-58.08	-30.41	-34.51	-38.87	-58.42	55.70
2013	-72.48	-79.18	-82.09	-71.56	-72.32	-74.14	-74.02	-54.27	-54.68	-54.49	-50.84	-48.71	-71.94
2014	-23.97	-36.10	-33.97	-11.87	0.36	-0.40	31.48	3.61	6.75	6.09	28.51	48.40	-2.38
2015	-17.01	-26.46	-27.16	-17.68	9.82	0.20	13.14	44.19	26.02	27.36	-21.52	13.54	1.33
2016	-9.50	-3.05	-14.91										

Tabella 183: Assunzioni lavoro intermittente maschi (valori tendenziali).

	Gen	Feb	Mar	Apr	Mag	Giu	Lug	Ago	Set	Ott	Nov	Dic	tot
2008	2	33	57	47	68	62	179	75	65	140	122	117	967
2009	71	126	108	320	268	269	281	113	120	217	175	178	2246
2010	182	204	219	366	430	418	393	157	259	382	290	344	3644
2011	233	359	247	545	697	657	647	427	417	626	422	567	5844
2012	495	992	1668	1276	1227	1098	757	241	322	325	265	260	8926
2013	193	188	279	443	501	332	211	102	215	259	159	217	3099
2014	153	106	181	439	370	259	303	118	177	228	163	213	2710
2015	100	141	160	262	417	226	224	136	143	282	181	248	2520
2016	129	197	158										

Tabella 184: Assunzioni lavoro intermittente femmine (valori assoluti).

	Gen	Feb	Mar	Apr	Mag	Giu	Lug	Ago	Set	Ott	Nov	Dic	tot
2009							56.98	50.67	84.62	55.00	43.44	52.14	132.26
2010	156.34	61.90	102.78	14.38	60.45	55.39	39.86	38.94	115.83	76.04	65.71	93.26	62.24
2011	28.02	75.98	12.79	48.91	62.09	57.18	64.63	171.97	61.00	63.87	45.52	64.83	60.37
2012	112.45	176.32	575.30	134.13	76.04	67.12	17.00	-43.56	-22.78	-48.08	-37.20	-54.14	52.74
2013	-61.01	-81.05	-83.27	-65.28	-59.17	-69.76	-72.13	-57.68	-33.23	-20.31	-40.00	-16.54	-65.28
2014	-20.73	-43.62	-35.13	-0.90	-26.15	-21.99	43.60	15.69	-17.67	-11.97	2.52	-1.84	-12.55
2015	-34.64	33.02	-11.60	-40.32	12.70	-12.74	-26.07	15.25	-19.21	23.68	11.04	16.43	-7.01
2016	29.00	39.72	-1.25										

Tabella 185: Assunzioni lavoro intermittente femmine (valori tendenziali).

Figura 51: Assunzioni lavoro intermittente (indice tendenziale annuo mobile. In rosso le femmine, in celeste i maschi)

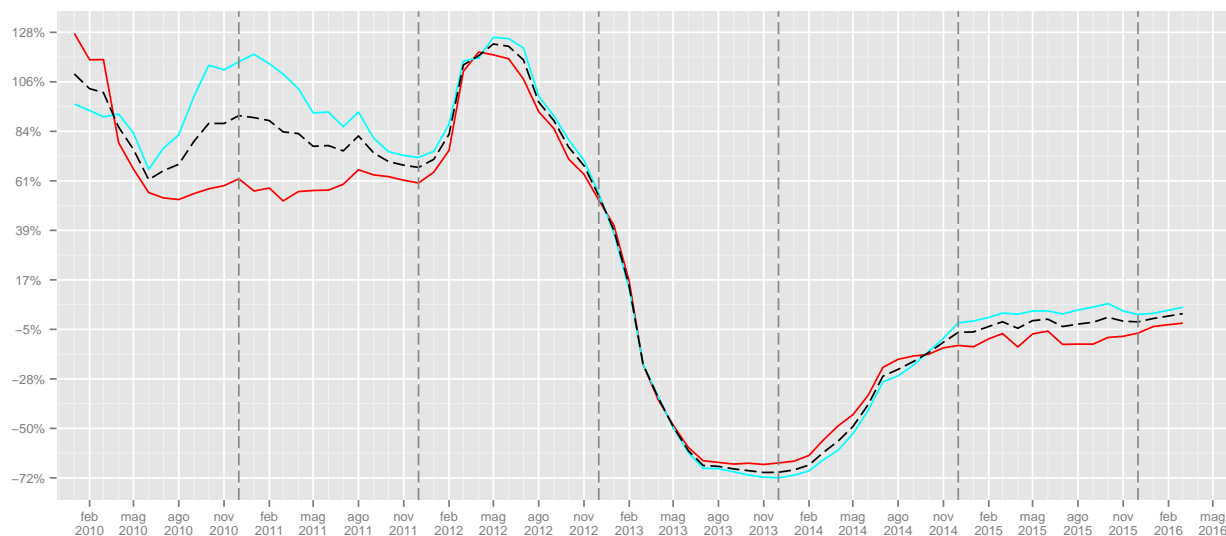

	I	II	III	IV		I	II	III	IV
2008	103	293	431	474					
2009	402	1007	508	718			17.87	51.48	
2010	808	1819	1419	1614	101	80.64	179.33	124.79	
2011	1512	2862	2608	2745	87.13	57.34	83.79	70.07	
2012	5474	5852	2301	1518	262.04	104.47	-11.77	-44.7	
2013	1140	1599	777	733	-79.17	-72.68	-66.23	-51.71	
2014	777	1535	913	923	-31.84	-4	17.5	25.92	
2015	592	1507	1121	983	-23.81	-1.82	22.78	6.5	
2016	534				-9.8				

Tabella 186: Assunzioni lavoro intermittente maschi (valori trimestrali, assoluti a sinistra e tendenziali a destra).

	I	II	III	IV		I	II	III	IV
2008	92	177	319	379					
2009	305	857	514	570			61.13	50.4	
2010	605	1214	809	1016	98.36	41.66	57.39	78.25	
2011	839	1899	1491	1615	38.68	56.43	84.3	58.96	
2012	3155	3601	1320	850	276.04	89.63	-11.47	-47.37	
2013	660	1276	528	635	-79.08	-64.57	-60	-25.29	
2014	440	1068	598	604	-33.33	-16.3	13.26	-4.88	
2015	401	905	503	711	-8.86	-15.26	-15.89	17.72	
2016	484				20.7				

Tabella 187: Assunzioni lavoro intermittente femmine (valori trimestrali, assoluti a sinistra e tendenziali a destra).

4.4.2 Cessazioni

	Gen	Feb	Mar	Apr	Mag	Giu	Lug	Ago	Set	Ott	Nov	Dic	tot
2008	20	49	54	43	54	62	71	106	191	129	69	155	1003
2009	94	88	85	107	147	178	155	167	412	344	178	268	2223
2010	133	184	172	318	391	375	304	353	792	611	355	607	4595
2011	466	362	425	570	602	497	559	666	1237	993	582	1061	8020
2012	829	621	1021	1574	1545	1269	1788	1012	1985	1280	668	1314	14906
2013	452	371	441	459	1023	409	324	248	640	543	186	586	5682
2014	287	200	340	389	347	386	325	245	473	578	271	457	4298
2015	277	159	261	315	415	378	447	278	566	616	218	483	4413
2016	240	139	198										

Tabella 188: Cessazioni lavoro intermittente maschi (valori assoluti).

	Gen	Feb	Mar	Apr	Mag	Giu	Lug	Ago	Set	Ott	Nov	Dic	tot
2009							118.31	57.55	115.71	166.67	157.97	72.90	121.64
2010	41.49	109.09	102.35	197.20	165.99	110.67	96.13	111.38	92.23	77.62	99.44	126.49	106.70
2011	250.38	96.74	147.09	79.25	53.96	32.53	83.88	88.67	56.19	62.52	63.94	74.79	74.54
2012	77.90	71.55	140.24	176.14	156.64	155.33	219.86	51.95	60.47	28.90	14.78	23.85	85.86
2013	-45.48	-40.26	-56.81	-70.84	-33.79	-67.77	-81.88	-75.49	-67.76	-57.58	-72.16	-55.40	-61.88
2014	-36.50	-46.09	-22.90	-15.25	-66.08	-5.62	0.31	-1.21	-26.09	6.45	45.70	-22.01	-24.36
2015	-3.48	-20.50	-23.24	-19.02	19.60	-2.07	37.54	13.47	19.66	6.57	-19.56	5.69	2.68
2016	-13.36	-12.58	-24.14										

Tabella 189: Cessazioni lavoro intermittente maschi (valori tendenziali).

	Gen	Feb	Mar	Apr	Mag	Giu	Lug	Ago	Set	Ott	Nov	Dic	tot
2008	17	30	42	25	25	35	37	74	96	81	44	130	636
2009	78	55	56	76	114	113	127	134	294	375	110	297	1829
2010	110	125	91	146	192	231	197	198	450	495	160	631	3026
2011	285	258	207	294	309	315	298	373	777	725	268	627	4736
2012	486	303	477	732	805	827	1192	666	1226	1118	370	879	9081
2013	258	185	263	271	462	316	243	175	411	543	148	485	3760
2014	189	119	175	270	192	267	223	175	253	477	133	323	2796
2015	161	99	147	191	194	199	185	157	407	425	144	415	2724
2016	166	131	155										

Tabella 190: Cessazioni lavoro intermittente femmine (valori assoluti).

	Gen	Feb	Mar	Apr	Mag	Giu	Lug	Ago	Set	Ott	Nov	Dic	tot
2009							243.24	81.08	206.25	362.96	150.00	128.46	187.58
2010	41.03	127.27	62.50	92.11	68.42	104.42	55.12	47.76	53.06	32.00	45.45	112.46	65.45
2011	159.09	106.40	127.47	101.37	60.94	36.36	51.27	88.38	72.67	46.46	67.50	-0.63	56.51
2012	70.53	17.44	130.43	148.98	160.52	162.54	300.00	78.55	57.79	54.21	38.06	40.19	91.74
2013	-46.91	-38.94	-44.86	-62.98	-42.61	-61.79	-79.61	-73.72	-66.48	-51.43	-60.00	-44.82	-58.59
2014	-26.74	-35.68	-33.46	-0.37	-58.44	-15.51	-8.23	0.00	-38.44	-12.15	-10.14	-33.40	-25.64
2015	-14.81	-16.81	-16.00	-29.26	1.04	-25.47	-17.04	-10.29	60.87	-10.90	8.27	28.48	-2.58
2016	3.11	32.32	5.44										

Tabella 191: Cessazioni lavoro intermittente femmine (valori tendenziali).

Figura 52: Cessazioni lavoro intermittente genere (indice tendenziale annuo mobile. In rosso le femmine, in celeste i maschi).

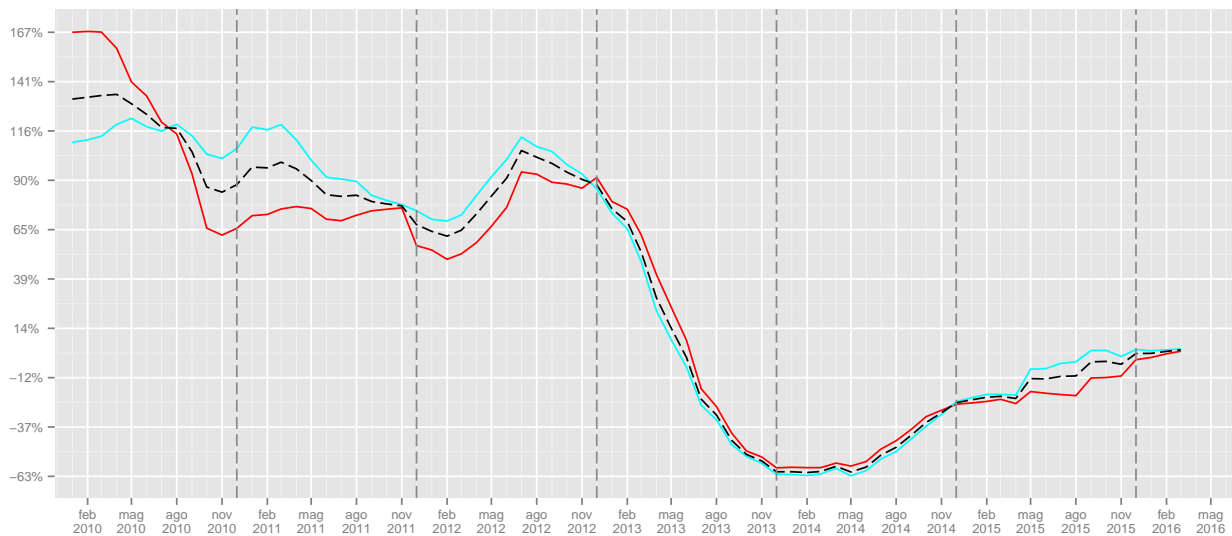

	I	II	III	IV	I	II	III	IV
2008	123	159	368	353				
2009	267	432	734	790			99.46	123.8
2010	489	1084	1449	1573	83.15	150.93	97.41	99.11
2011	1253	1669	2462	2636	156.24	53.97	69.91	67.58
2012	2471	4388	4785	3262	97.21	162.91	94.35	23.75
2013	1264	1891	1212	1315	-48.85	-56.91	-74.67	-59.69
2014	827	1122	1043	1306	-34.57	-40.67	-13.94	-0.68
2015	697	1108	1291	1317	-15.72	-1.25	23.78	0.84
2016	577				-17.22			

Tabella 192: Cessazioni lavoro intermittente maschi (valori trimestrali, assoluti a sinistra e tendenziali a destra).

	I	II	III	IV	I	II	III	IV
2008	89	85	207	255				
2009	189	303	555	782			168.12	206.67
2010	326	569	845	1286	72.49	87.79	52.25	64.45
2011	750	918	1448	1620	130.06	61.34	71.36	25.97
2012	1266	2364	3084	2367	68.8	157.52	112.98	46.11
2013	706	1049	829	1176	-44.23	-55.63	-73.12	-50.32
2014	483	729	651	933	-31.59	-30.51	-21.47	-20.66
2015	407	584	749	984	-15.73	-19.89	15.05	5.47
2016	452				11.06			

Tabella 193: Cessazioni lavoro intermittente femmine (valori trimestrali, assoluti a sinistra e tendenziali a destra).

4.4.3 Saldi

	Gen	Feb	Mar	Apr	Mag	Giù	Lug	Ago	Set	Ott	Nov	Dic	tot
2008	-16	-3	-1	11	81	42	156	-3	-90	107	50	-36	298
2009	3	61	71	94	235	246	129	-53	-302	-98	72	-46	412
2010	58	124	137	184	294	257	300	-76	-254	-10	123	-72	1065
2011	19	169	71	343	300	550	384	200	-438	-57	200	-34	1707
2012	323	1055	1625	321	471	672	-406	-649	-1429	-667	-190	-887	239
2013	-135	-22	33	80	-465	93	35	-82	-388	-264	49	-367	-1433
2014	-46	23	-27	86	213	114	147	-73	-204	-282	31	-132	-150
2015	-77	5	-33	76	200	123	87	-30	-227	-239	19	-114	-210
2016	-59	20	-4										

Tabella 194: Saldi lavoro intermittente maschi (valori assoluti).

Figura 53: Saldi cumulati lavoro intermittente maschi

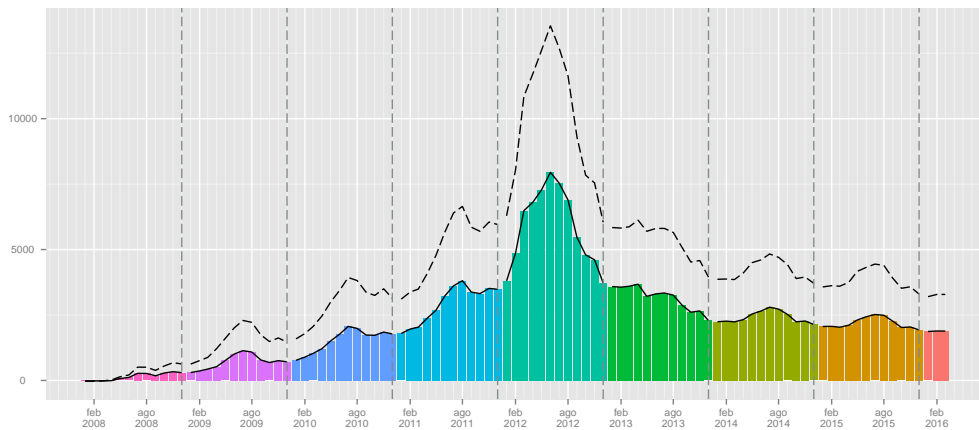

	Gen	Feb	Mar	Apr	Mag	Giù	Lug	Ago	Set	Ott	Nov	Dic	tot
2008	-15	3	15	22	43	27	142	1	-31	59	78	-13	331
2009	-7	71	52	244	154	156	154	-21	-174	-158	65	-119	417
2010	72	79	128	220	238	187	196	-41	-191	-113	130	-287	618
2011	-52	101	40	251	388	342	349	54	-360	-99	154	-60	1108
2012	9	689	1191	544	422	271	-435	-425	-904	-793	-105	-619	-155
2013	-65	3	16	172	39	16	-32	-73	-196	-284	11	-268	-661
2014	-36	-13	6	169	178	-8	80	-57	-76	-249	30	-110	-86
2015	-61	42	13	71	223	27	39	-21	-264	-143	37	-167	-204
2016	-37	66	3										

Tabella 195: Saldi lavoro Intermittente femmine (valori assoluti).

Figura 54: Saldi cumulati lavoro intermittente femmine

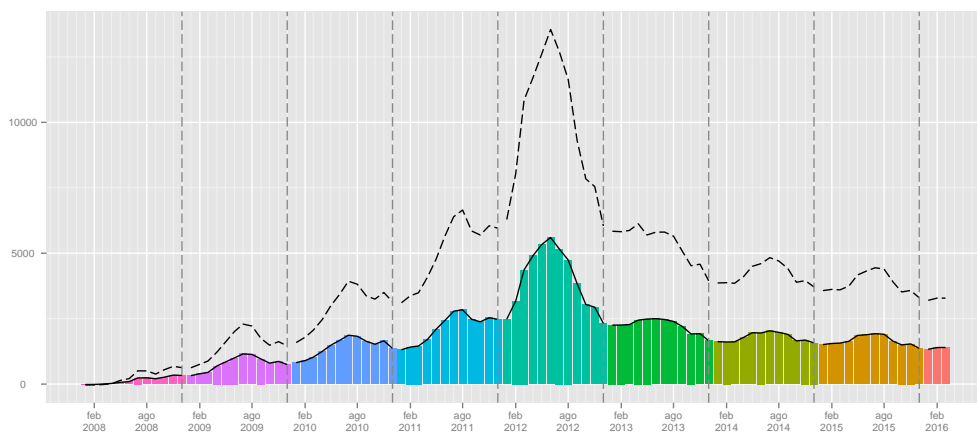

	I	II	III	IV
2008	-20	134	63	121
2009	135	575	-226	-72
2010	319	735	-30	41
2011	259	1193	146	109
2012	3003	1464	-2484	-1744
2013	-124	-292	-435	-582
2014	-50	413	-130	-383
2015	-105	399	-170	-334
2016	-43			

Tabella 196: Saldi lavoro intermittente maschi (valori trimestrali).

	I	II	III	IV
2008	3	92	112	124
2009	116	554	-41	-212
2010	279	645	-36	-270
2011	89	981	43	-5
2012	1889	1237	-1764	-1517
2013	-46	227	-301	-541
2014	-43	339	-53	-329
2015	-6	321	-246	-273
2016	32			

Tabella 197: Saldi lavoro intermittente femmine (valori trimestrali).

5 Lavoro domestico

5.1 Assunzioni

	Gen	Feb	Mar	Apr	Mag	Giu	Lug	Ago	Set	Ott	Nov	Dic	tot
2008	981	1609	1379	1664	1649	1817	1974	756	1597	2432	1808	1187	18853
2009	1778	1451	1501	22798	1168	1121	1493	601	1767	2748	1795	992	39213
2010	1110	1097	1102	1178	1101	1319	1559	596	1638	2203	1629	1080	15612
2011	1743	1878	1626	1647	1639	1509	1960	802	1697	2366	1816	1359	20042
2012	2272	2100	2226	2137	2017	1845	2039	908	1878	2926	2114	1513	23975
2013	2281	2218	2406	2438	2424	2176	2626	1135	2502	3321	2678	1775	27980
2014	2544	2453	2102	2287	2253	2066	2296	923	2167	3061	2049	1593	25794
2015	2171	2112	2125	2606	2719	2155	1879	920	1871	2448	1883	1494	24383
2016	2060	2123	1899										

Tabella 198: Assunzioni lavoro domestico (valori assoluti).

	Gen	Feb	Mar	Apr	Mag	Giu	Lug	Ago	Set	Ott	Nov	Dic	tot
2009							-24.37	-20.50	10.64	12.99	-0.72	-16.43	107.99
2010	-37.57	-24.40	-26.58	-94.83	-5.74	17.66	4.42	-0.83	-7.30	-19.83	-9.25	8.87	-60.19
2011	57.03	71.19	47.55	39.81	48.86	14.40	25.72	34.56	3.60	7.40	11.48	25.83	28.38
2012	30.35	11.82	36.90	29.75	23.06	22.27	4.03	13.22	10.67	23.67	16.41	11.33	19.62
2013	0.40	5.62	8.09	14.09	20.18	17.94	28.79	25.00	33.23	13.50	26.68	17.32	16.70
2014	11.53	10.60	-12.64	-6.19	-7.05	-5.06	-12.57	-18.68	-13.39	-7.83	-23.49	-10.25	-7.81
2015	-14.66	-13.90	1.09	13.95	20.68	4.31	-18.16	-0.33	-13.66	-20.03	-8.10	-6.21	-5.47
2016	-5.11	0.52	-10.64										

Tabella 199: Assunzioni lavoro domestico (valori tendenziali).

Figura 55: Assunzioni lavoro domestico (indice tendenziale annuo mobile).

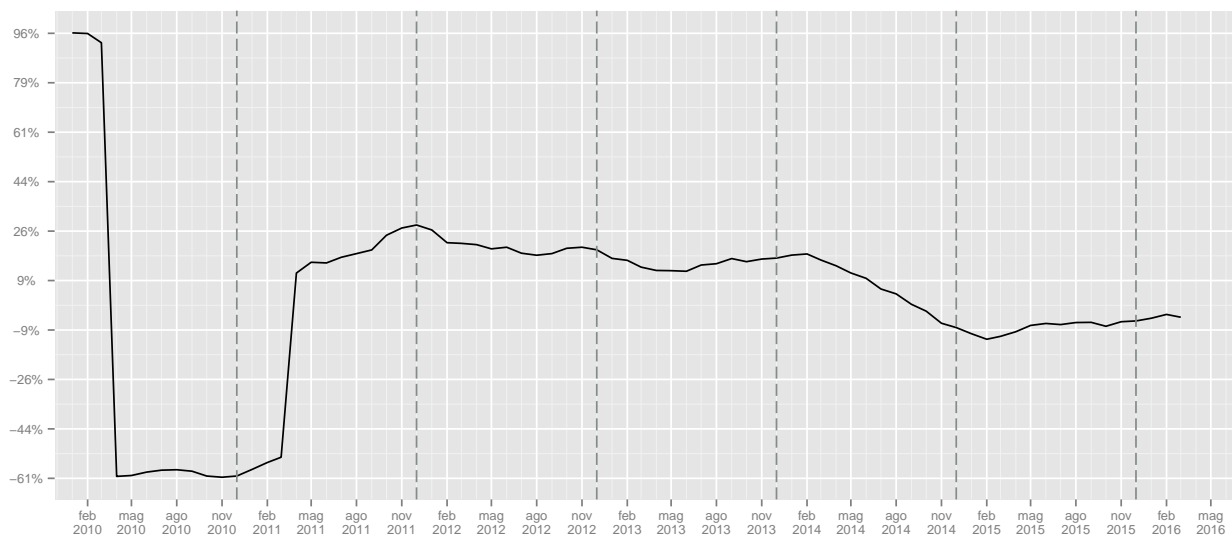

	I	II	III	IV	I	II	III	IV
2008	3969	5130	4327	5427				
2009	4730	25087	3861	5535			-10.77	1.99
2010	3309	3598	3793	4912	-30.04	-85.66	-1.76	-11.26
2011	5247	4795	4459	5541	58.57	33.27	17.56	12.81
2012	6598	5999	4825	6553	25.75	25.11	8.21	18.26
2013	6905	7038	6263	7774	4.65	17.32	29.8	18.63
2014	7099	6606	5386	6703	2.81	-6.14	-14	-13.78
2015	6408	7480	4670	5825	-9.73	13.23	-13.29	-13.1
2016	6082				-5.09			

Tabella 200: Assunzioni lavoro domestico (valori trimestrali, assoluti a sinistra e tendenziali a destra).

5.2 Cessazioni

	Gen	Feb	Mar	Apr	Mag	Giu	Lug	Ago	Set	Ott	Nov	Dic	tot
2008	418	518	889	854	815	1221	1104	746	1613	1357	993	1376	11904
2009	1206	626	918	774	805	1170	951	656	1046	769	650	1105	10676
2010	756	706	1021	992	1140	1678	1445	958	1698	1248	1119	1812	14573
2011	1276	1026	1535	1426	1420	2090	1866	1064	2423	1794	1640	2623	20183
2012	1871	1675	2255	1791	1780	2483	2041	1338	2757	2042	1641	2772	24446
2013	2043	1582	2267	1987	1941	2616	2162	1391	2900	2030	1738	2730	25387
2014	2083	1584	2358	1766	1870	2345	2131	1279	2384	2103	1776	2537	24216
2015	2191	1645	2771	1960	1780	2111	2041	1273	2318	1807	1746	2356	23999
2016	1916	1517	1903										

Tabella 201: Cessazioni lavoro domestico (valori assoluti).

	Gen	Feb	Mar	Apr	Mag	Giu	Lug	Ago	Set	Ott	Nov	Dic	tot
2009							-13.86	-12.06	-35.15	-43.33	-34.54	-19.69	-10.32
2010	-37.31	12.78	11.22	28.17	41.61	43.42	51.95	46.04	62.33	62.29	72.15	63.98	36.50
2011	68.78	45.33	50.34	43.75	24.56	24.55	29.13	11.06	42.70	43.75	46.56	44.76	38.50
2012	46.63	63.26	46.91	25.60	25.35	18.80	9.38	25.75	13.78	13.82	0.06	5.68	21.12
2013	9.19	-5.55	0.53	10.94	9.04	5.36	5.93	3.96	5.19	-0.59	5.91	-1.52	3.85
2014	1.96	0.13	4.01	-11.12	-3.66	-10.36	-1.43	-8.05	-17.79	3.60	2.19	-7.07	-4.61
2015	5.18	3.85	17.51	10.99	-4.81	-9.98	-4.22	-0.47	-2.77	-14.08	-1.69	-7.13	-0.90
2016	-12.55	-7.78	-31.32										

Tabella 202: Cessazioni lavoro domestico (valori tendenziali).

Figura 56: Cessazioni lavoro domestico (indice tendenziale annuo mobile).

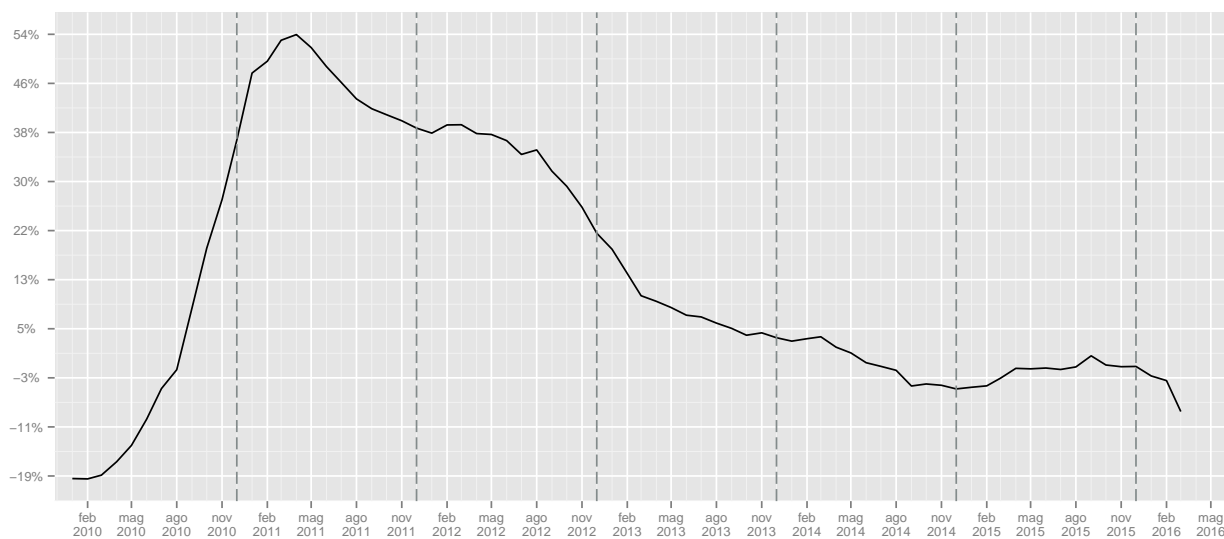

	I	II	III	IV	I	II	III	IV
2008	1825	2890	3463	3726				
2009	2750	2749	2653	2524			-23.39	-32.26
2010	2483	3810	4101	4179	-9.71	38.6	54.58	65.57
2011	3837	4936	5353	6057	54.53	29.55	30.53	44.94
2012	5801	6054	6136	6455	51.19	22.65	14.63	6.57
2013	5892	6544	6453	6498	1.57	8.09	5.17	0.67
2014	6025	5981	5794	6416	2.26	-8.6	-10.21	-1.26
2015	6607	5851	5632	5909	9.66	-2.17	-2.8	-7.9
2016	5336				-19.24			

Tabella 203: Cessazioni lavoro domestico (valori trimestrali, assoluti a sinistra e tendenziali a destra).

5.3 Saldi

	Gen	Feb	Mar	Apr	Mag	Giu	Lug	Ago	Set	Ott	Nov	Dic	tot
2008	563	1091	490	810	834	596	870	10	-16	1075	815	-189	6949
2009	572	825	583	22024	363	-49	542	-55	721	1979	1145	-113	28537
2010	354	391	81	186	-39	-359	114	-362	-60	955	510	-732	1039
2011	467	852	91	221	219	-581	94	-262	-726	572	176	-1264	-141
2012	401	425	-29	346	237	-638	-2	-430	-879	884	473	-1259	-471
2013	238	636	139	451	483	-440	464	-256	-398	1291	940	-955	2593
2014	461	869	-256	521	383	-279	165	-356	-217	958	273	-944	1578
2015	-20	467	-646	646	939	44	-162	-353	-447	641	137	-862	384
2016	144	606	-4										

Tabella 204: Saldi lavoro domestico (valori assoluti).

Figura 57: Saldi cumulati lavoro domestico

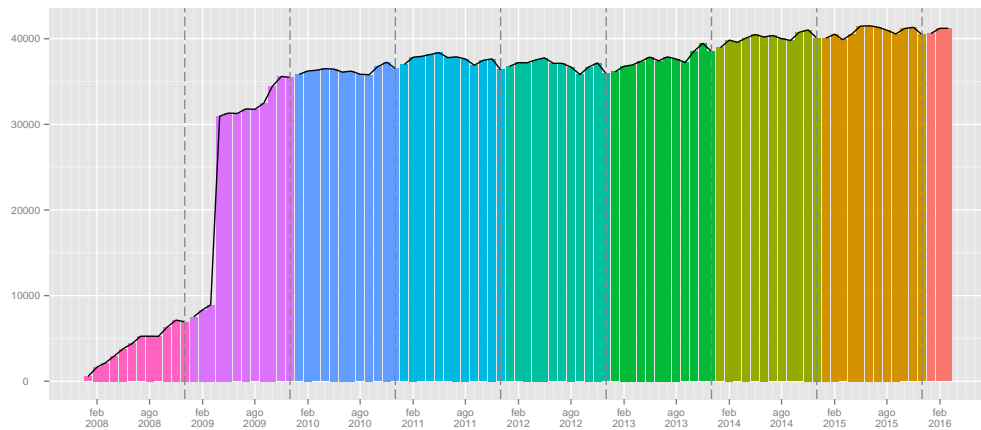

	I	II	III	IV
2008	2144	2240	864	1701
2009	1980	22338	1208	3011
2010	826	-212	-308	733
2011	1410	-141	-894	-516
2012	797	-55	-1311	98
2013	1013	494	-190	1276
2014	1074	625	-408	287
2015	-199	1629	-962	-84
2016	746			

Tabella 205: Saldi lavoro domestico (valori trimestrali).

5.4 Cittadinanza

5.4.1 Assunzioni

	Gen	Feb	Mar	Apr	Mag	Giu	Lug	Ago	Set	Ott	Nov	Dic	tot
2008	142	224	212	280	226	166	242	72	247	364	235	123	2533
2009	303	222	238	1109	195	181	306	102	278	489	307	154	3884
2010	229	228	202	232	238	244	342	134	412	449	284	156	3150
2011	381	366	299	322	306	267	435	181	382	519	290	159	3907
2012	413	327	310	390	359	331	432	202	470	693	533	307	4767
2013	451	373	472	571	372	363	532	220	520	837	750	393	5854
2014	603	519	406	579	487	461	584	241	553	848	524	448	6253
2015	595	498	561	915	1164	700	553	269	512	672	491	495	7425
2016	593	638	541										

Tabella 206: Assunzioni lavoro domestico italiani (valori assoluti).

	Gen	Feb	Mar	Apr	Mag	Giu	Lug	Ago	Set	Ott	Nov	Dic	tot
2009							26.45	41.67	12.55	34.34	30.64	25.20	53.34
2010	-24.42	2.70	-15.13	-79.08	22.05	34.81	11.76	31.37	48.20	-8.18	-7.49	1.30	-18.90
2011	66.38	60.53	48.02	38.79	28.57	9.43	27.19	35.07	-7.28	15.59	2.11	1.92	24.03
2012	8.40	-10.66	3.68	21.12	17.32	23.97	-0.69	11.60	23.04	33.53	83.79	93.08	22.01
2013	9.20	14.07	52.26	46.41	3.62	9.67	23.15	8.91	10.64	20.78	40.71	28.01	22.80
2014	33.70	39.14	-13.98	1.40	30.91	27.00	9.77	9.55	6.35	1.31	-30.13	13.99	6.82
2015	-1.33	-4.05	38.18	58.03	139.01	51.84	-5.31	11.62	-7.41	-20.75	-6.30	10.49	18.74
2016	-0.34	28.11	-3.57										

Tabella 207: Assunzioni lavoro domestico italiani (valori tendenziali).

	Gen	Feb	Mar	Apr	Mag	Giu	Lug	Ago	Set	Ott	Nov	Dic	tot
2008	839	1385	1167	1384	1423	1651	1732	684	1350	2068	1573	1064	16320
2009	1475	1229	1263	21689	973	940	1187	499	1489	2259	1488	838	35329
2010	881	869	900	946	863	1075	1217	462	1226	1754	1345	924	12462
2011	1362	1512	1327	1325	1333	1242	1525	621	1315	1847	1526	1200	16135
2012	1859	1773	1916	1747	1658	1514	1607	706	1408	2233	1581	1206	19208
2013	1830	1845	1934	1867	2052	1813	2094	915	1982	2484	1928	1382	22126
2014	1941	1934	1696	1708	1766	1605	1712	682	1614	2213	1525	1145	19541
2015	1576	1614	1564	1691	1555	1455	1326	651	1359	1776	1392	999	16958
2016	1467	1485	1358										

Tabella 208: Assunzioni lavoro domestico stranieri (valori assoluti).

	Gen	Feb	Mar	Apr	Mag	Giu	Lug	Ago	Set	Ott	Nov	Dic	tot
2009							-31.47	-27.05	10.30	9.24	-5.40	-21.24	116.48
2010	-40.27	-29.29	-28.74	-95.64	-11.31	14.36	2.53	-7.41	-17.66	-22.36	-9.61	10.26	-64.73
2011	54.60	73.99	47.44	40.06	54.46	15.53	25.31	34.42	7.26	5.30	13.46	29.87	29.47
2012	36.49	17.26	44.39	31.85	24.38	21.90	5.38	13.69	7.07	20.90	3.60	0.50	19.05
2013	-1.56	4.06	0.94	6.87	23.76	19.75	30.30	29.60	40.77	11.24	21.95	14.59	15.19
2014	6.07	4.82	-12.31	-8.52	-13.94	-11.47	-18.24	-25.46	-18.57	-10.91	-20.90	-17.15	-11.68
2015	-18.80	-16.55	-7.78	-1.00	-11.95	-9.35	-22.55	-4.55	-15.80	-19.75	-8.72	-12.75	-13.22
2016	-6.92	-7.99	-13.17										

Tabella 209: Assunzioni lavoro domestico stranieri (valori tendenziali).

Figura 58: Assunzioni lavoro domestico cittadinanza(indice tendenziale annuo mobile. In rosso gli italiani, in celeste gli stranieri.)

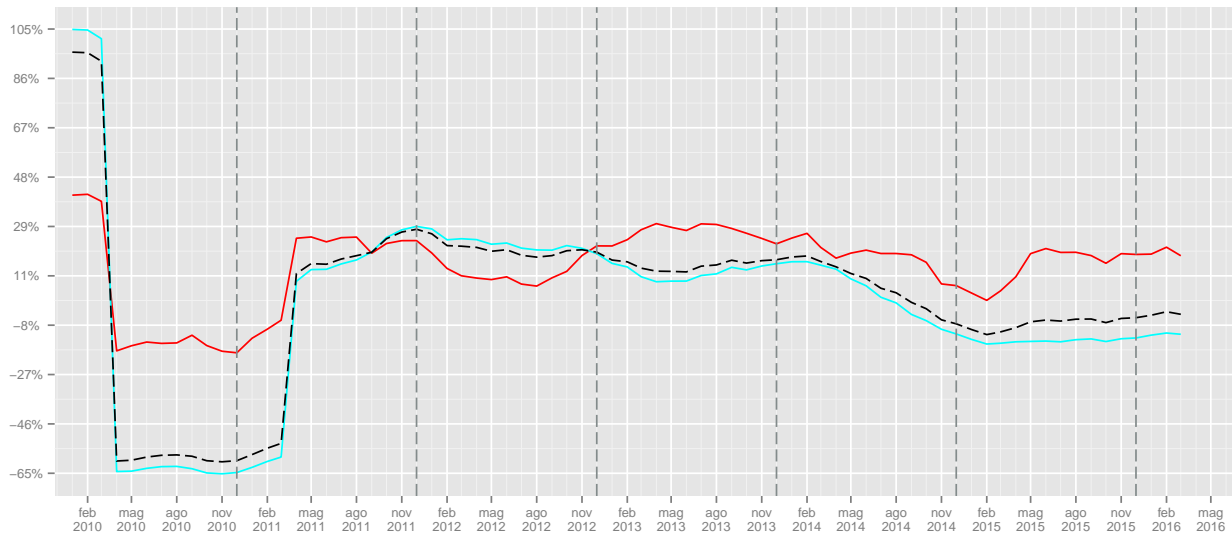

	I	II	III	IV	I	II	III	IV
2008	578	672	561	722				
2009	763	1485	686	950			22.28	31.58
2010	659	714	888	889	-13.63	-51.92	29.45	-6.42
2011	1046	895	998	968	58.73	25.35	12.39	8.89
2012	1050	1080	1104	1533	0.38	20.67	10.62	58.37
2013	1296	1306	1272	1980	23.43	20.93	15.22	29.16
2014	1528	1527	1378	1820	17.9	16.92	8.33	-8.08
2015	1654	2779	1334	1658	8.25	81.99	-3.19	-8.9
2016	1772				7.13			

Tabella 210: Assunzioni lavoro domestico italiani (valori trimestrali, assoluti a sinistra e tendenziali a destra).

	I	II	III	IV	I	II	III	IV
2008	3391	4458	3766	4705				
2009	3967	23602	3175	4585			-15.69	-2.55
2010	2650	2884	2905	4023	-33.2	-87.78	-8.5	-12.26
2011	4201	3900	3461	4573	58.53	35.23	19.14	13.67
2012	5548	4919	3721	5020	32.06	26.13	7.51	9.77
2013	5609	5732	4991	5794	1.1	16.53	34.13	15.42
2014	5571	5079	4008	4883	-0.68	-11.39	-19.7	-15.72
2015	4754	4701	3336	4167	-14.67	-7.44	-16.77	-14.66
2016	4310				-9.34			

Tabella 211: Assunzioni lavoro domestico stranieri (valori trimestrali, assoluti a sinistra e tendenziali a destra).

5.4.2 Cessazioni

	Gen	Feb	Mar	Apr	Mag	Giu	Lug	Ago	Set	Ott	Nov	Dic	tot
2008	85	69	145	114	95	227	171	95	312	209	125	250	1897
2009	176	94	130	94	115	174	151	100	167	130	95	234	1660
2010	116	85	110	127	116	252	244	151	277	231	174	393	2276
2011	191	150	204	187	157	363	343	186	437	345	286	608	3457
2012	303	270	325	242	271	415	431	236	544	409	344	734	4524
2013	367	289	349	358	358	627	476	242	647	453	374	789	5329
2014	462	314	444	337	333	498	490	310	547	561	545	750	5591
2015	590	422	1056	556	464	536	536	346	581	462	603	724	6876
2016	484	393	516										

Tabella 212: Cessazioni lavoro domestico italiani (valori assoluti).

	Gen	Feb	Mar	Apr	Mag	Giu	Lug	Ago	Set	Ott	Nov	Dic	tot
2009							-11.70	5.26	-46.47	-37.80	-24.00	-6.40	-12.49
2010	-34.09	-9.57	-15.38	35.11	0.87	44.83	61.59	51.00	65.87	77.69	83.16	67.95	37.11
2011	64.66	76.47	85.45	47.24	35.34	44.05	40.57	23.18	57.76	49.35	64.37	54.71	51.89
2012	58.64	80.00	59.31	29.41	72.61	14.33	25.66	26.88	24.49	18.55	20.28	20.72	30.86
2013	21.12	7.04	7.38	47.93	32.10	51.08	10.44	2.54	18.93	10.76	8.72	7.49	17.79
2014	25.89	8.65	27.22	-5.87	-6.98	-20.57	2.94	28.10	-15.46	23.84	45.72	-4.94	4.92
2015	27.71	34.39	137.84	64.99	39.34	7.63	9.39	11.61	6.22	-17.65	10.64	-3.47	22.98
2016	-17.97	-6.87	-51.14										

Tabella 213: Cessazioni lavoro domestico italiani (valori tendenziali).

	Gen	Feb	Mar	Apr	Mag	Giu	Lug	Ago	Set	Ott	Nov	Dic	tot
2008	333	449	744	740	720	994	933	651	1301	1148	868	1126	10007
2009	1030	532	788	680	690	996	800	556	879	639	555	871	9016
2010	640	621	911	865	1024	1426	1201	807	1421	1017	945	1419	12297
2011	1085	876	1331	1239	1263	1727	1523	878	1986	1449	1354	2015	16726
2012	1568	1405	1930	1549	1509	2068	1610	1102	2213	1633	1297	2038	19922
2013	1676	1293	1918	1629	1583	1989	1686	1149	2253	1577	1364	1941	20058
2014	1621	1270	1914	1429	1537	1847	1641	969	1837	1542	1231	1787	18625
2015	1601	1223	1715	1404	1316	1575	1505	927	1737	1345	1143	1632	17123
2016	1432	1124	1387										

Tabella 214: Cessazioni lavoro domestico stranieri (valori assoluti).

	Gen	Feb	Mar	Apr	Mag	Giu	Lug	Ago	Set	Ott	Nov	Dic	tot
2009							-14.26	-14.59	-32.44	-44.34	-36.06	-22.65	-9.90
2010	-37.86	16.73	15.61	27.21	48.41	43.17	50.12	45.14	61.66	59.15	70.27	62.92	36.39
2011	69.53	41.06	46.10	43.24	23.34	21.11	26.81	8.80	39.76	42.48	43.28	42.00	36.02
2012	44.52	60.39	45.00	25.02	19.48	19.75	5.71	25.51	11.43	12.70	-4.21	1.14	19.11
2013	6.89	-7.97	-0.62	5.16	4.90	-3.82	4.72	4.26	1.81	-3.43	5.17	-4.76	0.68
2014	-3.28	-1.78	-0.21	-12.28	-2.91	-7.14	-2.67	-15.67	-18.46	-2.22	-9.75	-7.93	-7.14
2015	-1.23	-3.70	-10.40	-1.75	-14.38	-14.73	-8.29	-4.33	-5.44	-12.78	-7.15	-8.67	-8.06
2016	-10.56	-8.09	-19.13										

Tabella 215: Cessazioni lavoro domestico stranieri (valori tendenziali).

Figura 59: Cessazioni lavoro domestico cittadinanza (indice tendenziale annuo mobile. In rosso gli italiani, in celeste gli stranieri).

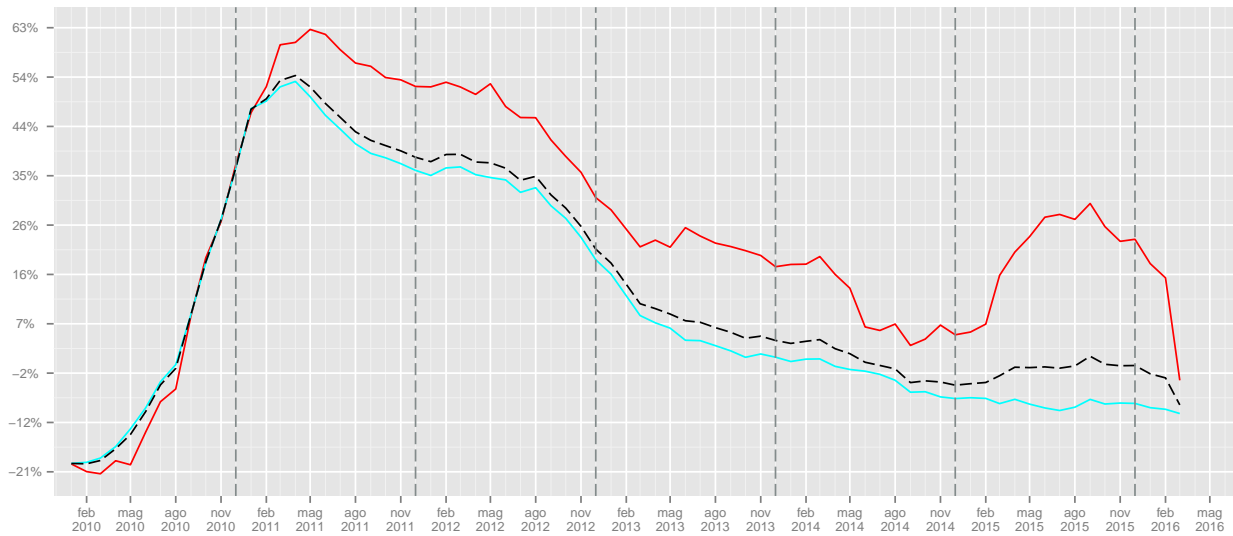

	I	II	III	IV		I	II	III	IV
2008	299	436	578	584					
2009	400	383	418	459			-27.68	-21.4	
2010	311	495	672	798	-22.25	29.24	60.77	73.86	
2011	545	707	966	1239	75.24	42.83	43.75	55.26	
2012	898	928	1211	1487	64.77	31.26	25.36	20.02	
2013	1005	1343	1365	1616	11.92	44.72	12.72	8.68	
2014	1220	1168	1347	1856	21.39	-13.03	-1.32	14.85	
2015	2068	1556	1463	1789	69.51	33.22	8.61	-3.61	
2016	1393				-32.64				

Tabella 216: Cessazioni lavoro domestico italiani (valori trimestrali, assoluti a sinistra e tendenziali a destra).

	I	II	III	IV		I	II	III	IV
2008	1526	2454	2885	3142					
2009	2350	2366	2235	2065			-22.53	-34.28	
2010	2172	3315	3429	3381	-7.57	40.11	53.42	63.73	
2011	3292	4229	4387	4818	51.57	27.57	27.94	42.5	
2012	4903	5126	4925	4968	48.94	21.21	12.26	3.11	
2013	4887	5201	5088	4882	-0.33	1.46	3.31	-1.73	
2014	4805	4813	4447	4560	-1.68	-7.46	-12.6	-6.6	
2015	4539	4295	4169	4120	-5.54	-10.76	-6.25	-9.65	
2016	3943				-13.13				

Tabella 217: Cessazioni lavoro domestico stranieri (valori trimestrali, assoluti a sinistra e tendenziali a destra).

5.4.3 Saldi

	Gen	Feb	Mar	Apr	Mag	Giu	Lug	Ago	Set	Ott	Nov	Dic	tot
2008	57	155	67	166	131	-61	71	-23	-65	155	110	-127	636
2009	127	128	108	1015	80	7	155	2	111	359	212	-80	2224
2010	113	143	92	105	122	-8	98	-17	135	218	110	-237	874
2011	190	216	95	135	149	-96	92	-5	-55	174	4	-449	450
2012	110	57	-15	148	88	-84	1	-34	-74	284	189	-427	243
2013	84	84	123	213	14	-264	56	-22	-127	384	376	-396	525
2014	141	205	-38	242	154	-37	94	-69	6	287	-21	-302	662
2015	5	76	-495	359	700	164	17	-77	-69	210	-112	-229	549
2016	109	245	25										

Tabella 218: Saldi lavoro domestico italiani (valori assoluti).

Figura 60: Saldi cumulati lavoro domestico italiani

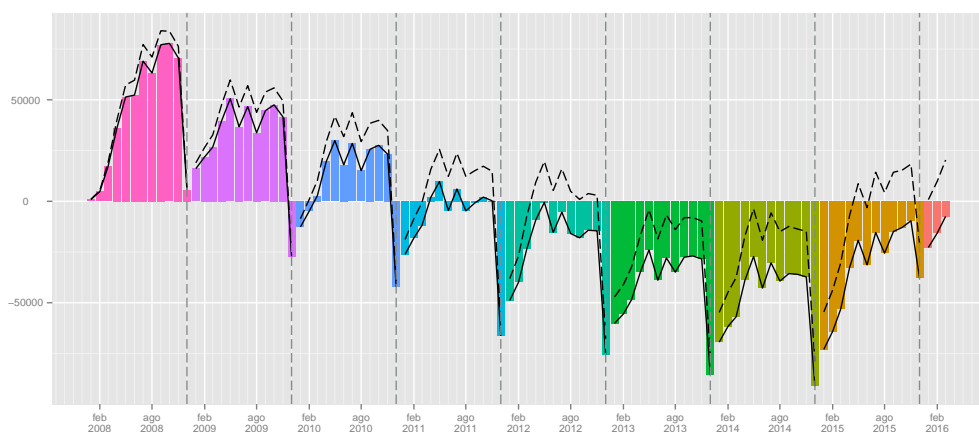

	Gen	Feb	Mar	Apr	Mag	Giu	Lug	Ago	Set	Ott	Nov	Dic	tot
2008	506	936	423	644	703	657	799	33	49	920	705	-62	6313
2009	445	697	475	21009	283	-56	387	-57	610	1620	933	-33	26313
2010	241	248	-11	81	-161	-351	16	-345	-195	737	400	-495	165
2011	277	636	-4	86	70	-485	2	-257	-671	398	172	-815	-591
2012	291	368	-14	198	149	-554	-3	-396	-805	600	284	-832	-714
2013	154	552	16	238	469	-176	408	-234	-271	907	564	-559	2068
2014	320	664	-218	279	229	-242	71	-287	-223	671	294	-642	916
2015	-25	391	-151	287	239	-120	-179	-276	-378	431	249	-633	-165
2016	35	361	-29										

Tabella 219: Saldi lavoro domestico stranieri (valori assoluti).

Figura 61: Saldi cumulati lavoro domestico stranieri

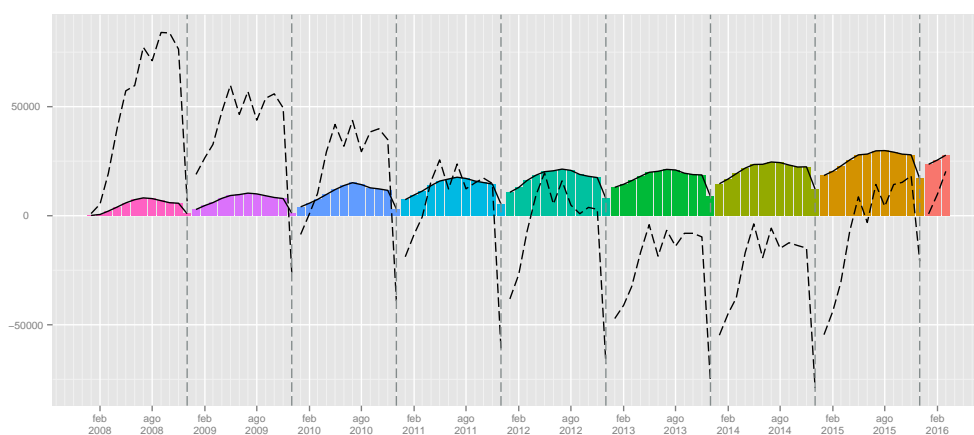

	I	II	III	IV
2008	279	236	-17	138
2009	363	1102	268	491
2010	348	219	216	91
2011	501	188	32	-271
2012	152	152	-107	46
2013	291	-37	-93	364
2014	308	359	31	-36
2015	-414	1223	-129	-131
2016	379			

Tabella 220: Saldi lavoro domestico italiani (valori trimestrali).

	I	II	III	IV
2008	1865	2004	881	1563
2009	1617	21236	940	2520
2010	478	-431	-524	642
2011	909	-329	-926	-245
2012	645	-207	-1204	52
2013	722	531	-97	912
2014	766	266	-439	323
2015	215	406	-833	47
2016	367			

Tabella 221: Saldi lavoro domestico straniero (valori trimestrali).

5.5 Genere

5.5.1 Assunzioni

	Gen	Feb	Mar	Apr	Mag	Giu	Lug	Ago	Set	Ott	Nov	Dic	tot
2008	108	215	187	241	240	235	269	99	201	306	251	197	2549
2009	234	195	251	11574	209	194	227	75	184	281	209	150	13783
2010	142	132	157	153	177	230	233	112	259	320	257	154	2326
2011	246	250	262	271	343	315	413	181	295	440	386	312	3714
2012	441	397	534	474	499	469	475	226	366	523	505	418	5327
2013	569	545	741	674	886	787	894	428	811	902	726	500	8463
2014	628	561	555	511	628	542	541	255	558	652	458	401	6290
2015	458	467	436	520	521	502	441	217	415	460	407	316	5160
2016	384	386	385										

Tabella 222: Assunzioni lavoro domestico maschi (valori assoluti).

	Gen	Feb	Mar	Apr	Mag	Giu	Lug	Ago	Set	Ott	Nov	Dic	tot
2009							-15.61	-24.24	-8.46	-8.17	-16.73	-23.86	440.72
2010	-39.32	-32.31	-37.45	-98.68	-15.31	18.56	2.64	49.33	40.76	13.88	22.97	2.67	-83.12
2011	73.24	89.39	66.88	77.12	93.79	36.96	77.25	61.61	13.90	37.50	50.19	102.60	59.67
2012	79.27	58.80	103.82	74.91	45.48	48.89	15.01	24.86	24.07	18.86	30.83	33.97	43.43
2013	29.02	37.28	38.76	42.19	77.56	67.80	88.21	89.38	121.58	72.47	43.76	19.62	58.87
2014	10.37	2.94	-25.10	-24.18	-29.12	-31.13	-39.49	-40.42	-31.20	-27.72	-36.91	-19.80	-25.68
2015	-27.07	-16.76	-21.44	1.76	-17.04	-7.38	-18.48	-14.90	-25.63	-29.45	-11.14	-21.20	-17.97
2016	-16.16	-17.34	-11.70										

Tabella 223: Assunzioni lavoro domestico maschi (valori tendenziali).

	Gen	Feb	Mar	Apr	Mag	Giu	Lug	Ago	Set	Ott	Nov	Dic	tot
2008	873	1394	1192	1423	1409	1582	1705	657	1396	2126	1557	990	16304
2009	1544	1256	1250	11224	959	927	1266	526	1583	2467	1586	842	25430
2010	968	965	945	1025	924	1089	1326	484	1379	1883	1372	926	13286
2011	1497	1628	1364	1376	1296	1194	1547	621	1402	1926	1430	1047	16328
2012	1831	1703	1692	1663	1518	1376	1564	682	1512	2403	1609	1095	18648
2013	1712	1673	1665	1764	1538	1389	1732	707	1691	2419	1952	1275	19517
2014	1916	1892	1547	1776	1625	1524	1755	668	1609	2409	1591	1192	19504
2015	1713	1645	1689	2086	2198	1653	1438	703	1456	1988	1476	1178	19223
2016	1676	1737	1514										

Tabella 224: Assunzioni lavoro domestico femmine (valori assoluti).

	Gen	Feb	Mar	Apr	Mag	Giu	Lug	Ago	Set	Ott	Nov	Dic	tot
2009							-25.75	-19.94	13.40	16.04	1.86	-14.95	55.97
2010	-37.31	-23.17	-24.40	-90.87	-3.65	17.48	4.74	-7.98	-12.89	-23.67	-13.49	9.98	-47.75
2011	54.65	68.70	44.34	34.24	40.26	9.64	16.67	28.31	1.67	2.28	4.23	13.07	22.90
2012	22.31	4.61	24.05	20.86	17.13	15.24	1.10	9.82	7.85	24.77	12.52	4.58	14.21
2013	-6.50	-1.76	-1.60	6.07	1.32	0.94	10.74	3.67	11.84	0.67	21.32	16.44	4.66
2014	11.92	13.09	-7.09	0.68	5.66	9.72	1.33	-5.52	-4.85	-0.41	-18.49	-6.51	-0.07
2015	-10.59	-13.05	9.18	17.45	35.26	8.46	-18.06	5.24	-9.51	-17.48	-7.23	-1.17	-1.44
2016	-2.16	5.59	-10.36										

Tabella 225: Assunzioni lavoro domestico femmine (valori tendenziali).

Figura 62: Assunzioni lavoro domestico genere (indice tendenziale annuo mobile. In rosso le femmine, in celeste i maschi)

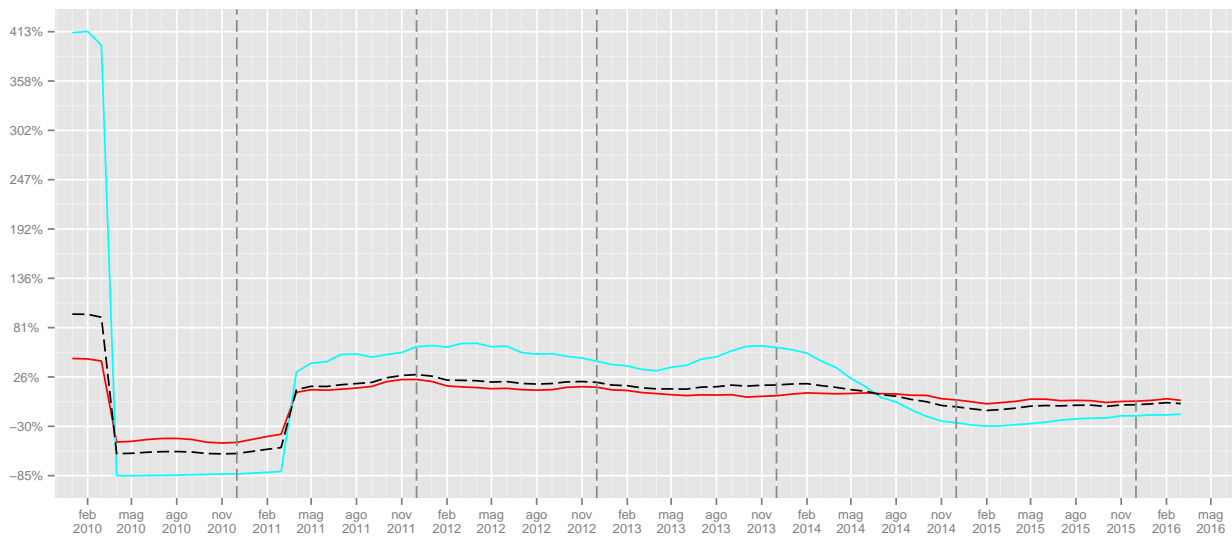

	I	II	III	IV	I	II	III	IV
2008	510	716	569	754				
2009	680	11977	486	640			-14.59	-15.12
2010	431	560	604	731	-36.62	-95.32	24.28	14.22
2011	758	929	889	1138	75.87	65.89	47.19	55.68
2012	1372	1442	1067	1446	81	55.22	20.02	27.07
2013	1855	2347	2133	2128	35.2	62.76	99.91	47.16
2014	1744	1681	1354	1511	-5.98	-28.38	-36.52	-28.99
2015	1361	1543	1073	1183	-21.96	-8.21	-20.75	-21.71
2016	1155				-15.14			

Tabella 226: Assunzioni lavoro domestico maschi (valori trimestrali, assoluti a sinistra e tendenziali a destra).

	I	II	III	IV	I	II	III	IV
2008	3459	4414	3758	4673				
2009	4050	13110	3375	4895			-10.19	4.75
2010	2878	3038	3189	4181	-28.94	-76.83	-5.51	-14.59
2011	4489	3866	3570	4403	55.98	27.25	11.95	5.31
2012	5226	4557	3758	5107	16.42	17.87	5.27	15.99
2013	5050	4691	4130	5646	-3.37	2.94	9.9	10.55
2014	5355	4925	4032	5192	6.04	4.99	-2.37	-8.04
2015	5047	5937	3597	4642	-5.75	20.55	-10.79	-10.59
2016	4927				-2.38			

Tabella 227: Assunzioni lavoro domestico femmine (valori trimestrali, assoluti a sinistra e tendenziali a destra).

5.5.2 Cessazioni

	Gen	Feb	Mar	Apr	Mag	Giu	Lug	Ago	Set	Ott	Nov	Dic	tot
2008	70	101	136	124	113	134	157	79	193	194	126	204	1631
2009	145	92	118	122	104	173	132	87	183	154	139	251	1700
2010	157	168	261	212	236	303	269	170	332	267	222	370	2967
2011	266	181	342	296	289	400	380	173	486	426	355	589	4183
2012	486	375	489	405	424	503	453	264	622	455	354	659	5489
2013	488	354	618	517	508	672	547	356	799	538	438	705	6540
2014	493	381	613	448	432	476	450	201	496	445	368	557	5360
2015	451	363	530	414	343	416	373	213	461	367	363	477	4771
2016	398	298	362										

Tabella 228: Cessazioni lavoro domestico maschi (valori assoluti).

	Gen	Feb	Mar	Apr	Mag	Giu	Lug	Ago	Set	Ott	Nov	Dic	tot
2009							-15.92	10.13	-5.18	-20.62	10.32	23.04	4.23
2010	8.28	82.61	121.19	73.77	126.92	75.14	103.79	95.40	81.42	73.38	59.71	47.41	74.53
2011	69.43	7.74	31.03	39.62	22.46	32.01	41.26	1.76	46.39	59.55	59.91	59.19	40.98
2012	82.71	107.18	42.98	36.82	46.71	25.75	19.21	52.60	27.98	6.81	-0.28	11.88	31.22
2013	0.41	-5.60	26.38	27.65	19.81	33.60	20.75	34.85	28.46	18.24	23.73	6.98	19.15
2014	1.02	7.63	-0.81	-13.35	-14.96	-29.17	-17.73	-43.54	-37.92	-17.29	-15.98	-20.99	-18.04
2015	-8.52	-4.72	-13.54	-7.59	-20.60	-12.61	-17.11	5.97	-7.06	-17.53	-1.36	-14.36	-10.99
2016	-11.75	-17.91	-31.70										

Tabella 229: Cessazioni lavoro domestico maschi (valori tendenziali).

	Gen	Feb	Mar	Apr	Mag	Giu	Lug	Ago	Set	Ott	Nov	Dic	tot
2008	348	417	753	730	702	1087	947	667	1420	1163	867	1172	10273
2009	1061	534	800	652	701	997	819	569	863	615	511	854	8976
2010	599	538	760	780	904	1375	1176	788	1366	981	897	1442	11606
2011	1010	845	1193	1130	1131	1690	1486	891	1937	1368	1285	2034	16000
2012	1385	1300	1766	1386	1356	1980	1588	1074	2135	1587	1287	2113	18957
2013	1555	1228	1649	1470	1433	1944	1615	1035	2101	1492	1300	2025	18847
2014	1590	1203	1745	1318	1438	1869	1681	1078	1888	1658	1408	1980	18856
2015	1740	1282	2241	1546	1437	1695	1668	1060	1857	1440	1383	1879	19228
2016	1518	1219	1541										

Tabella 230: Cessazioni lavoro domestico femmine (valori assoluti).

	Gen	Feb	Mar	Apr	Mag	Giu	Lug	Ago	Set	Ott	Nov	Dic	tot
2009							-13.52	-14.69	-39.23	-47.12	-41.06	-27.13	-12.63
2010	-43.54	0.75	-5.00	19.63	28.96	37.91	43.59	38.49	58.29	59.51	75.54	68.85	29.30
2011	68.61	57.06	56.97	44.87	25.11	22.91	26.36	13.07	41.80	39.45	43.26	41.05	37.86
2012	37.13	53.85	48.03	22.65	19.89	17.16	6.86	20.54	10.22	16.01	0.16	3.88	18.48
2013	12.27	-5.54	-6.63	6.06	5.68	-1.82	1.70	-3.63	-1.59	-5.99	1.01	-4.16	-0.58
2014	2.25	-2.04	5.82	-10.34	0.35	-3.86	4.09	4.15	-10.14	11.13	8.31	-2.22	0.05
2015	9.43	6.57	28.42	17.30	-0.07	-9.31	-0.77	-1.67	-1.64	-13.15	-1.78	-5.10	1.97
2016	-12.76	-4.91	-31.24										

Tabella 231: Cessazioni lavoro domestico femmine (valori tendenziali).

Figura 63: Cessazioni lavoro domestico genere (indice tendenziale annuo mobile. In rosso le femmine, in celeste i maschi).

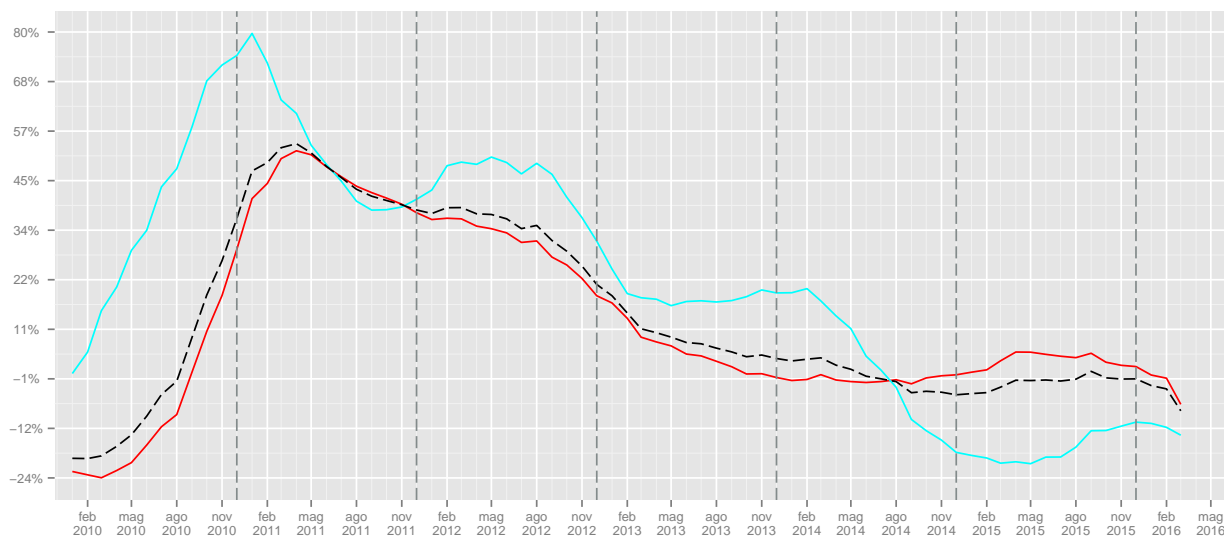

	I	II	III	IV	I	II	III	IV
2008	307	371	429	524				
2009	355	399	402	544			-6.29	3.82
2010	586	751	771	859	65.07	88.22	91.79	57.9
2011	789	985	1039	1370	34.64	31.16	34.76	59.49
2012	1350	1332	1339	1468	71.1	35.23	28.87	7.15
2013	1460	1697	1702	1681	8.15	27.4	27.11	14.51
2014	1487	1356	1147	1370	1.85	-20.09	-32.61	-18.5
2015	1344	1173	1047	1207	-9.62	-13.5	-8.72	-11.9
2016	1058				-21.28			

Tabella 232: Cessazioni lavoro domestico maschi (valori trimestrali, assoluti a sinistra e tendenziali a destra).

	I	II	III	IV	I	II	III	IV
2008	1518	2519	3034	3202				
2009	2395	2350	2251	1980			-25.81	-38.16
2010	1897	3059	3330	3320	-20.79	30.17	47.93	67.68
2011	3048	3951	4314	4687	60.67	29.16	29.55	41.17
2012	4451	4722	4797	4987	46.03	19.51	11.2	6.4
2013	4432	4847	4751	4817	-0.43	2.65	-0.96	-3.41
2014	4538	4625	4647	5046	2.39	-4.58	-2.19	4.75
2015	5263	4678	4585	4702	15.98	1.15	-1.33	-6.82
2016	4278				-18.72			

Tabella 233: Cessazioni lavoro domestico femmine (valori trimestrali, assoluti a sinistra e tendenziali a destra).

5.5.3 Saldi

	Gen	Feb	Mar	Apr	Mag	Giu	Lug	Ago	Set	Ott	Nov	Dic	tot
2008	38	114	51	117	127	101	112	20	8	112	125	-7	918
2009	89	103	133	11452	105	21	95	-12	1	127	70	-101	12083
2010	-15	-36	-104	-59	-59	-73	-36	-58	-73	53	35	-216	-641
2011	-20	69	-80	-25	54	-85	33	8	-191	14	31	-277	-469
2012	-45	22	45	69	75	-34	22	-38	-256	68	151	-241	-162
2013	81	191	123	157	378	115	347	72	12	364	288	-205	1923
2014	135	180	-58	63	196	66	91	54	62	207	90	-156	930
2015	7	104	-94	106	178	86	68	4	-46	93	44	-161	389
2016	-14	88	23										

Tabella 234: Saldi lavoro domestico maschi (valori assoluti).

Figura 64: Saldi cumulati lavoro domestico maschi

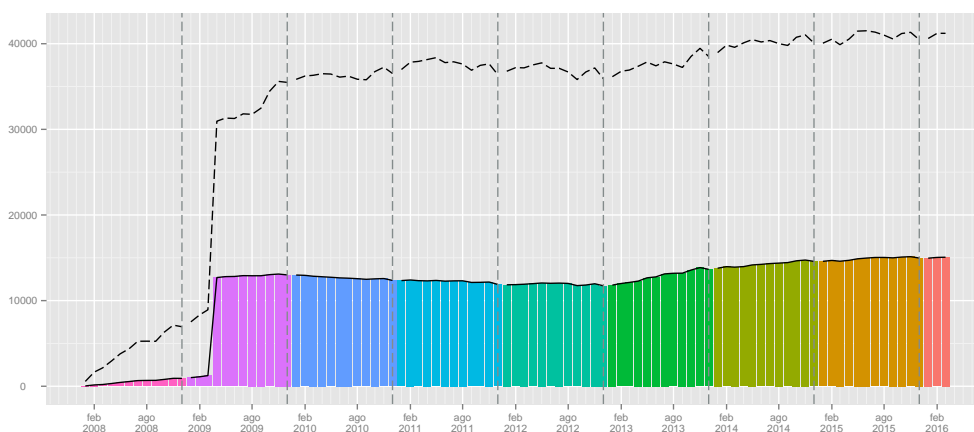

	Gen	Feb	Mar	Apr	Mag	Giu	Lug	Ago	Set	Ott	Nov	Dic	tot
2008	525	977	439	693	707	495	758	-10	-24	963	690	-182	6031
2009	483	722	450	10572	258	-70	447	-43	720	1852	1075	-12	16454
2010	369	427	185	245	20	-286	150	-304	13	902	475	-516	1680
2011	487	783	171	246	165	-496	61	-270	-535	558	145	-987	328
2012	446	403	-74	277	162	-604	-24	-392	-623	816	322	-1018	-309
2013	157	445	16	294	105	-555	117	-328	-410	927	652	-750	670
2014	326	689	-198	458	187	-345	74	-410	-279	751	183	-788	648
2015	-27	363	-552	540	761	-42	-230	-357	-401	548	93	-701	-5
2016	158	518	-27										

Tabella 235: Saldi lavoro domestico femmine (valori assoluti).

Figura 65: Saldi cumulati lavoro domestico femmine

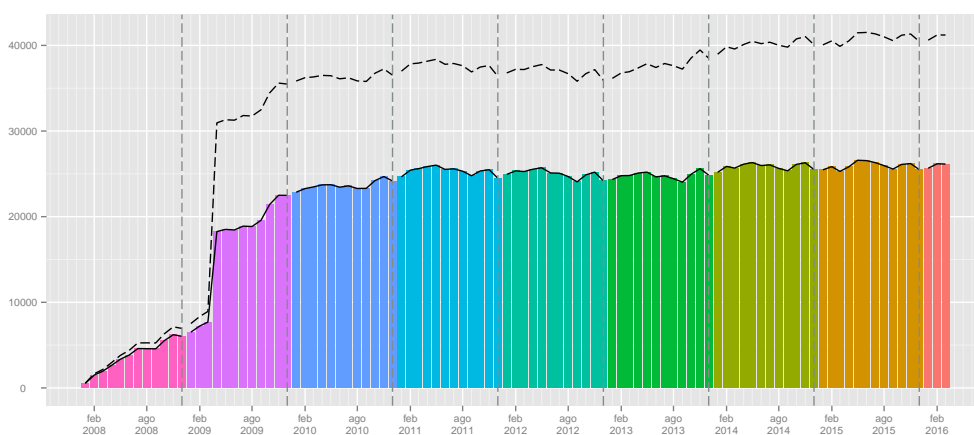

	I	II	III	IV
2008	203	345	140	230
2009	325	11578	84	96
2010	-155	-191	-167	-128
2011	-31	-56	-150	-232
2012	22	110	-272	-22
2013	395	650	431	447
2014	257	325	207	141
2015	17	370	26	-24
2016	97			

Tabella 236: Saldi lavoro domestico maschi (valori trimestrali).

	I	II	III	IV
2008	1941	1895	724	1471
2009	1655	10760	1124	2915
2010	981	-21	-141	861
2011	1441	-85	-744	-284
2012	775	-165	-1039	120
2013	618	-156	-621	829
2014	817	300	-615	146
2015	-216	1259	-988	-60
2016	649			

Tabella 237: Saldi lavoro domestico femmine (valori trimestrali).